Ay 56
47

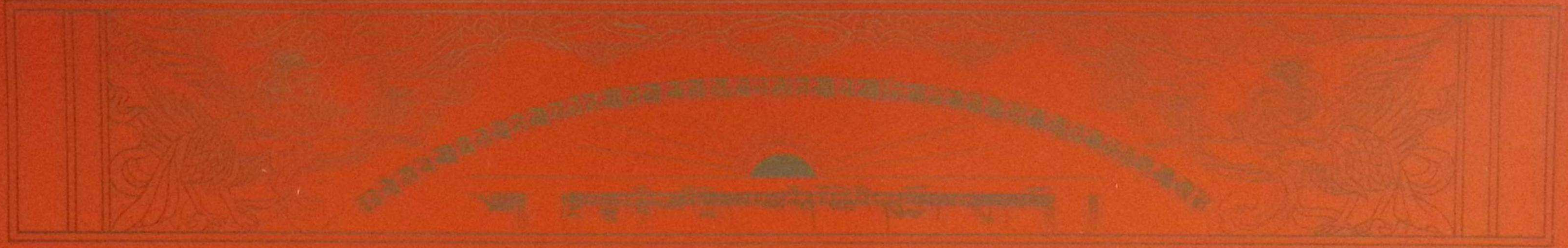

[illegible]

[illegible]

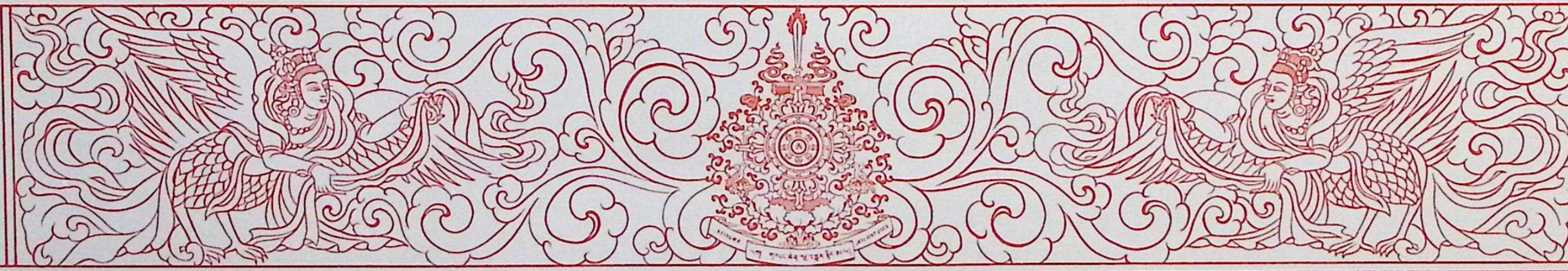

ཀ། །རྗེ་ཙོང་ཁ་པ་ཆེན་པོ་ལ་ན་མོ།

[illegible]ལ་ན་མོ།

།བཅོམ་ལྡན་འདས་[illegible]ཤཱཀྱ་[illegible]ལ་ན་མོ།

[illegible]ལ་ན་མོ།

།ཇོ་བོ་རྗེ་[illegible]ཛྙཱ་ན་ཤྲཱི་[illegible]ལ་ན་མོ།

གཅིག

གསུམ་ལ་སྐྱབས་སུ་འགྲོ་བ་བདུན་ཅུ་པ།	ཙནྡྲ་གོ་མི།	ལྡེབ 8	བྱང་ཆུབ་སེམས་དཔའི་སྡོམ་པ་གཟུང་བའི་ཆོ་ག།	ཨ་བྷྱཱ་ཀ་ར་གུཔྟ།	ལྡེབ 7
བསྒོམ་པའི་རིམ་པ།	འཕགས་པ་ཀླུ་སྒྲུབ།	ལྡེབ 7	བྱང་ཆུབ་སེམས་དཔའི་སྤྱོད་ཡུལ་ཡོངས་སུ		
བྱང་ཆུབ་ཏུ་སེམས་བསྐྱེད་པའི་ཆོ་ག།	འཕགས་པ་ཀླུ་སྒྲུབ།	ལྡེབ 6	དག་པའི་མདོའི་དོན་མདོར་བསྡུས་པ།	རཏྣ་ཀ་ལ་བྷདྲ།	ལྡེབ 5
བྱང་ཆུབ་སེམས་དཔའི་སྡོམ་པའི་ཆོ་ག།	བོ་དྷི་བྷདྲ།	ལྡེབ 8	ལྷུང་བ་བཤགས་པའི་ཆོ་ག།	དེ་བ་ཤཱནྟི།	ལྡེབ 4
བྱང་ཆུབ་ཀྱི་སེམས་བསྐྱེད་པ་དང་			དམ་པའི་ཆོས་སྤྱོད་པ་འཇུག་པའི་ཡན་ལག་བདུན་པ།	ཤཱཀྱ་ཤྲཱི་བྷདྲ།	ལྡེབ 3
ཡི་དམ་བླང་བའི་ཆོ་ག།	ཛེ་ཏཱ་རི།	ལྡེབ 9	ཆོས་སྤྱོད་ཡན་ལག་བཞི་པ།	ཛ་ག་ན་མི་ཏྲ་ནནྡ།	ལྡེབ 2

YESHE DE 1 DHARMA

དཀར་ཆག

རྒྱལ་བའི་ལམ་ལ་འཇུག་པ།	བུདྡྷ་ཤྲཱི་ཛྙཱ་ན།	ལྡེབ 88
སྡོམ་པ་གསུམ་གྱི་རིམ་པ།	ཉིས་མེད་རྡོ་རྗེ།	ལྡེབ 4
ཐེག་པ་ཆེན་པོའི་མན་ངག་གི་ཚིགས་སུ་བཅད་པ།	ཤཱཀྱ་ཤྲཱི་བྷདྲ།	ལྡེབ 6
བྱང་ཆུབ་སེམས་དཔའི་ལམ་གྱི་རིམ་པ་མདོར་བསྡུས་པ།	ཤཱཀྱ་ཤྲཱི་བྷདྲ།	ལྡེབ 4
བསླབ་པ་མི་རྟོག་སྐེམ།	བཻ་རོ་ཙ་ན་རཀྵི་ཏ།	ལྡེབ 54
རྣམ་པ་མེད་པའི་ཚིག་ལེའུར་བྱས་པ།	ཛྙཱ་ཤྲཱི།	ལྡེབ 3
ལྟ་བ་ཐ་དད་པ་རྣམ་པར་ཕྱེ་བ་མདོར་བསྡུས།	དབུ་མའི་སེང་གེ།	ལྡེབ 16
བདེ་བར་གཤེགས་པ་གཞུང་རྣམ་པར་འབྱེད་པའི་ཚིག་ལེའུར་བྱས་པ།	ཛེ་ཏཱ་རི།	ལྡེབ 2
བདེ་བར་གཤེགས་པའི་གཞུང་རྣམ་པར་འབྱེད་པའི་བཤད་པ།	ཛེ་ཏཱ་རི།	ལྡེབ 149

YESHE DE 2 DHARMA

གཉིས་སྐོར།

རིན་པོ་ཆེའི་ཕྲེང་བ།	ཙནྡྲ་ཧ་རི་པ།	ལྡེབ 13
ཐེག་པ་ཆེན་པོའི་མཚན་ཉིད་ཀུན་ལས་བཏུས་པ།	བུདྡྷ་ཤྲཱི་ཛྙཱན།	ལྡེབ 26
སེམས་བརྟག་པ།	ཚུལ་ཁྲིམས་འཕགས་པ།	ལྡེབ 3
ཐེག་པ་ཐམས་ཅད་སྣང་བར་བྱེད་པའི བྱེ་བྲག་ཏུ་བཤད་པ།	རབ་འབྱོར་དབྱངས།	ལྡེབ 22
རྣལ་འབྱོར་བསྒོམ་པའི་ལམ།	ཛྙཱན་གརྦྷ།	ལྡེབ 7
ཅིག་ཅར་འཇུག་པ་རྣམ་པར་མི་རྟོག་པའི་བསྒོམ་དོན།	བི་མ་ལ་མི་ཏྲ།	ལྡེབ 20

གཅིག

༄། །གསུམ་ལ་སྐྱབས་སུ་འགྲོ་བ་བདུན་ཅུ་པ་བཞུགས་སོ། །

༄༅། །རྒྱ་གར་སྐད་དུ། ཏྲི་ཤ་ར་ཎ་ས་པྟ་ཏི། བོད་སྐད་དུ། གསུམ་ལ་སྐྱབས་སུ་འགྲོ་བ་བདུན་ཅུ་པ། འཕགས་པ་འཇམ་དཔལ་གཞོན་ནུར་གྱུར་པ་ལ་
ཕྱག་འཚལ་ལོ། །དགེ་བསྙེན་གསུམ་ལ་སྐྱབས་འགྲོ་བ། །དེ་ནི་སྡོམ་བརྒྱད་རྩ་བ་ཡིན། །སངས་རྒྱས་དེའི་ཆོས་དགེ་འདུན་ནི། །ཐར་པ་འདོད་པ་རྣམས་ཀྱི་
སྐྱབས། །དུས་གསུམ་ལམ་ལས་ངེས་གྲོལ་ཞིང་། །ཤེས་བྱ་ལ་ནི་བློ་རྣམ་རྒྱས། །རྨོངས་པའི་ཟུམ་པ་བཅོམ་པས་ན། །སངས་རྒྱས་པད་མ་ལྟར་རྣམ་རྒྱས། །ཕྱོགས་
མཐའ་མེད་པའི་སྲིད་པ་རུ། །མ་རིག་གཉིད་ཀྱིས་ལོག་པ་ཡི། །འགྲོ་ལ་གང་གང་སྣང་དེ་དེ། །བརྫུན་ཏེ་མི་ལམ་ལྟ་བུར་འདོད། །མ་རིག་གཉིད་ནི་རྒྱུན་ཆད་
ཅིང་། །ཡང་དག་ཡེ་ཤེས་ངེས་འབྱུང་བས། །གང་ཞིག་རྣམས་དེ་དེ་སངས་རྒྱས། །སྐྱེས་བུ་གཉིད་སངས་ཇི་བཞིན་ནོ། །ཡང་དག་དེ་ཉིད་སྟོན་མཛད་ཅིང་། །

༄༅། །མི་མཁབས་སེམས་ཅན་རྟོགས་མཛད་པས། །ངེས་ཀྱང་སངས་རྒྱས་སངས་རྒྱས་དང་། །དེ་ཡང་སངས་རྒྱས་དང་མཚུངས་འདོད། །ཡེ་ཤེས་བླ་ན་མེད་པ་ཡིས། །ཡང་ན་དེ་ཉིད་ཐུགས་ཆུད་པའམ། །ཞི་བ་ཉིད་ཀྱིས་རྟོགས་སངས་རྒྱས། །དེ་བས་སངས་རྒྱས་སངས་རྒྱས་འདོད། །སངས་རྒྱས་ཀྱི་ནི་གཟུགས་ཀྱི་སྐུ། །མཚན་དང་དཔེ་བྱད་དག་གིས་འབར། །འགྲོ་བ་རང་གི་མོས་པ་ཡི། །དབང་གིས་སྣ་ཚོགས་སྐུར་འཛིན་གང་། །བསོད་ནམས་ཚོགས་ནི་ཚད་མེད་ལས། །འཁྲུངས་པ་དེ་ནི་རྒྱལ་བའི་སྲས། །ས་བཅུ་ལ་ནི་གནས་རྣམས་ཀྱིས། །མཐོང་བར་གྱུར་པ་སྐུ་དེ་ཡིས། །ཆོས་ཀྱི་རྫོགས་ལོངས་སྤྱོད་འདི་ནི། །རྒྱལ་སྲས་རྣམས་ནི་སྤྱོད་པ་ཡིན། །རྒྱལ་བ་སྐུ་དེ་ལ་བཞུགས་ནས། །བླ་མེད་བྱང་ཆུབ་ཐུགས་སུ་ཆུད། །ཡེ་ཤེས་སྤྲོས་པ་མེད་པ་གང་། །ཤེས་བྱ་སྐྱེ་མེད་པ་ལས་བྱུང་། །སངས

རྒྱས་རྣམས་ཀྱི་ཆོས་སྐུ་དེ། །ཡེ་ཤེས་ཚོགས་ལས་བྱུང་བ་ཡིན། །སངས་རྒྱས་རྣམས་ཀྱི་མ་འདྲེས་ཆོས། །སྟོབས་དང་ལྡན་པ་བཅོ་བརྒྱད་དང་། །སངས་རྒྱས་
རྣམས་ཀྱི་སྟོབས་སོགས་ཀྱིས། །ཡེ་ཤེས་དེ་ནི་ཡང་དག་བརྒྱན། །ངོ་བོ་ཉིད་ནི་རྒྱུ་རྐྱེན་ལས། །འབྱུང་བར་འགྱུར་བ་རིགས་མིན་ཏེ། །རྒྱུ་དང་རྐྱེན་ལས་བྱུང་བ་ནི། །
རང་བཞིན་བཅོས་མ་ཡིན་པར་འགྱུར། །ངོ་བོ་ཉིད་ནི་བཅོས་མ་ནུ། །ཇི་ལྟར་ཡང་ནི་འགྱུར་བ་ཡིན། །བཅོས་མ་མ་ཡིན་ངོ་བོ་ནི། །གཞན་ལ་ལྟོས་པ་ཡོད་མ་ཡིན། །
ཆོས་རྣམས་ཉིད་ཀྱི་ངོ་བོ་ནི། །ཐམས་ཅད་ཡོད་པ་མ་ཡིན་ཏེ། །དེ་ཕྱིར་སྣང་ཅིག་གཅིག་གིས་ནི། །བདེ་ག་ཤེགས་ཐམས་ཅད་མཁྱེན་པར་འདོད། །མ་རིག་ཉོན་
མོངས་ཅན་བྱས་རྟོག །རང་གི་ངོ་བོ་སྒྲོ་བཏགས་འདོད། །ཕྱིས་པ་རྣམས་ཀྱི་འཁོར་བའི་རྒྱུ། །དེ་རྟོགས་སྒྱུར་པ་ཡོག་ཤེས་ཡིན། །མ་རིག་ཉོན་མོངས་

༄༅། །མེད་ཡོད་པས། །རྣམ་པ་ཀུན་མཁྱེན་སྤངས་པ་ཉིད། །སྨོན་ལམ་རང་སངས་རྒྱས་དག་གིས། །བྱང་ཆུབ་དངོས་པོ་མེད་པ་ཡིན། །རྒྱལ་བས་དངོས་པོ་དེ་རྣམས་ནི། །གཟུགས་བརྙན་དང་ཡང་འདྲ་མཁྱེན་པས། །གཉིས་མེད་ཡེ་ཤེས་མ་རིག་ཟད། །ཤེས་བྱ་སྐྱེ་མེད་པས་རབ་ཕྱེ། །དེ་བས་དེ་ནི་ཅུང་ཟད་ཀྱང་། །མི་མཁྱེན་ཅི་ཡང་སྟོན་མི་མཛད། །སངས་རྒྱས་ནམ་མཁའ་ཇི་བཞིན་དུ། །དེ་ལྟར་ཆོས་ཉིད་ལ་རབ་བཞུགས། །ཡིད་བཞིན་ནོར་བུ་ཅི་ཡང་ནི། །མི་འབྱེད་རྟོག་པ་མེད་ན་ཡང་། །འགྲོ་བའི་བསམ་པ་ཇི་བཞིན་དུ། །ཚིམ་པར་བྱེད་པ་ཡིན་པར་བཤད། །རྟོགས་སངས་ཐུགས་ཀྱི་རིན་ཆེན་ནི། །རང་གི་མོས་བཞིན་དགོངས་མཛད་པས། །འགྲོ་བའི་བྱ་བ་དེ་དང་ནི། །དེ་བཞིན་མཛད་པར་གོ་བ་ཡིན། །དེ་ཡི་ཕྱིར་ན་འཕགས་པ་རྣམས། །བསམ་མི་ཁྱབ་པའི་རྒྱན་ལས

འབྲུངས། །ཡིད་བཞིན་ནོར་བུའི་བྱ་བ་ནི། །མཐོང་ལ་འཐད་པ་ཡོད་མ་ཡིན། །ཆོས་རྣམས་དངོས་མེད་ཉིད་ལ་ནི། །གྲོ་གནས་སངས་རྒྱས་ཡིན་པར་བཤད། །
འོག་མིན་གཞལ་ཡས་ཁང་དུ་ནི། །ཡང་དག་མངོན་སུམ་ཡིན་པར་འདོད། །སངས་རྒྱས་རྫོགས་པ་མངའ་བ་ཡི། །གཟུགས་ཀྱི་སྐུར་ནི་ཡང་དག་བྱུང་། །
སྤྲུལ་པའི་སྐུས་ནི་ས་སྟེང་དུའང་། །ཡང་དག་བྱང་ཆུབ་སྟོན་པར་མཛད། །ཐུབ་དབང་རྣམས་ཀྱི་སྐུ་གསུམ་སྟེ། །ཆོས་དང་ལོངས་སྤྱོད་རྫོགས་སྤྲུལ་པ། །མདོར
བསྡུས་ནས་ནི་བཤད་པ་འདི། །གུས་པས་བློ་ལ་བཞག་པར་གྱིས། །སྟོན་མེད་པ་ལས་སྐར་བྱུང་ཞིང་། །བྱུང་ནས་ཀྱང་ནི་ཡང་དག་མེད། །རང་གི་ངོ་བོ་འཛིན
པས་ཆོས། །དོན་དམ་པར་ནི་མི་བརྗོད་དོ། །གང་ཞིག་རྨི་ལམ་སྒྱུ་མ་དང་། །ཆུ་ཟླ་ཧྲ་ཁུར་སྒྱུ་བྱེད་པ། །སྐྱེས་སོགས་དང་ལྡན་དེ་སྤང་བྱའི། །ཆོས་སྤང་བར་ནི

༄༅། །རིགས་མ་ཡིན། །དུས་གསུམ་དུ་ཡང་དངོས་གཅིག་ཕྱིར། །ངོ་བོ་ཉིད་ཀྱིས་རྟག་ཏུ་འབྱུང་། །རྒ་ཤི་དག་ལས་གྲོལ་བ་ཉིད། །ཆོས་རྣམས་ཀྱི་
ནི་ཆོས་ཞེས་བཤད། །ཟད་དང་ཆགས་བྲལ་མྱ་ངན་འདས། །འགོག་དང་སྟོང་པ་ཉིད་ཞི་བ། །དེ་བཞིན་ཉིད་ཀྱང་ཆོས་རྣམས་ཀྱིས། །རང་གི་ངོ་བོ་དེ་ཉིད་
བཤད། །ལམ་གང་མྱ་ངན་འདས་འགྲོ་བ། །ཐུབ་པ་རྣམས་ཀྱིས་ཡང་དག་གསུངས། །དེ་ཡི་རྒྱུད་ལས་སྐྱེས་གྱུར་པས། །དེས་ནི་མཐོང་སྣུམ་དག་ཏུ་གཟིགས། །
འཕགས་པའི་བདེན་པ་རྣམ་པ་བཞི། །རྟོགས་ཏེ་ཤེས་ནས་དད་གྱུར་པས། །སྐྱེས་བུ་གང་ཟག་ཟུང་བརྒྱད་པོ། །མི་ཕྱེད་དགེ་འདུན་ཞེས་བཤད་དོ། །ཉིན་མོངས
གཞོམ་ཕྱིར་སློབ་པས་ན། །གང་ཟག་བདུན་ནི་སློབ་པ་ཡིན། །ཉིས་པ་མ་ལུས་ཟད་པའི་ཕྱིར། །བརྒྱད་པ་མི་སློབ་པར་བཤད་དོ། །དེ་རྣམས་འབྲས་བུར་གནས

པ་བཞི། །བཞི་ནི་ཞུགས་པ་པོ་ཡིན་ལ། །སྟོན་པའི་སློབ་མའི་ཚོགས་འདི་ནི། །གྲོལ་དང་གྲོལ་བའི་ལམ་ལ་གནས། །སངས་རྒྱས་ཆོས་དང་དགེ་འདུན་ནི། །
བདུད་རྣམས་ཕྱེ་བ་བརྒྱ་ཡིས་ཀྱང་། །གང་ཕྱིར་དབྱེ་བར་མི་ནུས་པ། །དེ་ཕྱིར་དགེ་འདུན་ཞེས་བཤད་དོ། །ཐུབ་དབང་གི་ནི་སྐུ་གསུམ་དང་། །སྤྱི་དོན་འདུས་དང་
གང་ཟག་བརྒྱད། །སྡོམ་བརྩོན་བཅས་ལ་མོས་པ་ཡིས། །གང་ཞིག་གསུམ་ལ་སྐྱབས་འགྲོ་བ། །དགེ་བསྙེན་དུ་ནི་དམ་བཅས་པས། །སྐྱབས་ནི་གསུམ་པོ་
བསྲུང་བར་བྱ། །མུ་སྟེགས་ཀུན་ལ་གུས་པ་ཡིས། །མཆོད་དང་ཕྱག་འཚལ་མི་བྱའོ། །རྟེན་གྱི་དམ་པ་བླངས་ནས་ནི། །སླར་ཡང་དམན་ལ་བརྟེན་གྱུར་ན། །
ཉེས་བྱས་ཕྱོགས་ལ་གནས་པའི་ཕྱིར། །དེ་ནི་དམ་པའི་བཞད་གད་འགྱུར། །གང་ཞིག་འཕགས་ལམ་མ་སྐྱེས་པའི། །བྱིས་རྨོངས་སོ་སོའི་སྐྱེ་བོ་དག །དེ་ནི་སློབ

༄༅། །དང་མི་སློབ་པ། །མིན་ཞེས་བསྟན་བཅོས་ལས་བཤད་དོ། །ཇི་ལྟར་འཁོར་ལོ་ལ་སོགས་པ། །ཉེར་བཟུང་འཁོར་ལོར་བཏགས་པ་ནི། ། ཡང་དག་གཞན་དུ་རྣམ་དབྱེད་པས། །རྣམ་པ་ཀུན་ཏུ་མི་དམིགས་སོ། །དེ་བཞིན་ཕུང་པོ་ནས་བརྩམས་ཏེ། །སེམས་ཅན་དུ་ནི་བཏགས་པ་ཡང་། །ཡང་དག་གཞན་དུ་དབྱེད་བྱས་པས། །ཅི་ནས་ཀྱང་ནི་དམིགས་མི་འགྱུར། །དེ་འདིར་ཐར་པའི་ཆ་ནས་ནི། །བརྩམས་ཏེ་རྟག་ཏུ་དགེ་བ་ལ། །ཉན་ཐོས་འདི་ཕྱིར་འབབ་ན་ནི།། རིམ་གྱིས་ཉན་ཐོས་ཉིད་དུ་འགྱུར། །གང་ཞིག་རང་བྱུང་ཡེ་ཤེས་འདོད། །རང་རྒྱལ་བྱང་ཆུབ་དོན་གཉེར་བས། །རྩོལ་བ་དེ་ཡང་རང་རྒྱལ་གྱིས། །བྱང་ཆུབ་གོ་ན་རེས་འཐོབ་བོ། །རང་དོན་ལ་གཞན་ལ་འདི་དག་ནི། །སྙིང་རྗེ་ཆེན་པོ་དང་བྲལ་བས། །རང་རྒྱལ་རྒྱལ་བའི་གསུང་ལས་སྐྱེས། །ཐེག་པ་ཆེན་པོར་མི་བསྟགས་སོ།།

རྒྱལ་བའི་ཡོན་ཏན་མཐའ་ཡས་པ། །ཐེག་པ་ཆེ་ལས་གསུངས་པ་དང་། །བྱང་ཆུབ་སེམས་དཔའི་མཐུ་ཐོས་ནས། །དེས་ནི་སྟོང་ཉིད་འགྱུར་བ་ཡིན། །དེ་ནི་ཐེག་པ
ཆེན་པོའི་ཤིང་། །མཐུས་རང་གི་ལས་ཀྱིས་བསྒྲིགས། །བྱང་ཆུབ་སེམས་དཔའི་ནང་དུ་ནི། །སྐྱེས་བུ་དབུལ་པོ་ལྟ་བུར་གནས། །འདི་དག་སྒྲིད་པས་སྒྲག་པ་ཡི། །
ཡིད་ཀྱིས་བྱང་ཆུབ་གཉིས་ཐོབ་པ། །ཚོ་ཟད་པར་ནི་དགར་འགྱུར་ཞིང་། །མྱ་ངན་འདས་ཐོབ་འདུ་ཤེས་ཅན། །དེ་ལ་མྱ་ངན་འདས་ཡོད་མིན། །འོན་ཀྱང་སྲིད
གསུམ་སྐྱེ་བ་ནི། །དེ་དག་ལ་ཡང་མེད་མོད་ཀྱི། །ཟག་པ་མེད་པའི་དབྱིངས་ན་འཁོད། །མི་ཤེས་ཉོན་མོངས་མིན་སྤྱོད་ཕྱིར། །ཕྱིས་ནི་སངས་རྒྱས་ཀྱིས་བསྐུལ
བས། །བྱང་ཆུབ་ཀྱི་ནི་ཚོགས་བསགས་ནས། །དེ་ཡང་འཇིག་རྟེན་འདྲེན་པར་འགྱུར། །འཁོར་ལོས་སྒྱུར་བརྒྱལ་པོ་ཡི། །མཚན་གྱིས་ཡང་དག་བརྒྱན་པ་ལ། །

༄༅། །བློ་དང་ལྡན་ཡང་བློན་པོ་ཡིས། །རྒྱལ་པོ་ལྷ་བུར་མཐོ་བར་མཐོང་། །ཉན་ཐོས་རང་སངས་རྒྱས་དག་གིས། །རྫོགས་སངས་རྒྱས་ཀྱི་རིགས་བྱུང་བའི། །བྱང་ཆུབ་སེམས་དཔའ་བློ་ལྡན་ཡང་། །ཐུབ་པའི་དབང་པོ་ལྷ་བུར་མཐོང་། །བྱང་ཆུབ་སེམས་ནི་ལེགས་བསྐྱེད་པའི། །སྨོན་བརྩོན་མཆིལ་ལྷམ་ཁྲུར་བ་ལ༏ །བྱང་ཆུབ་སེམས་སོགས་ལ་གུས་པས། །དགྲ་བཅོམ་པ་ཡིས་བཟློག་པར་བཤད། །ཤར་རིའི་ལྷུང་ལས་དགྲ་བཅོམ་པས། །བྱང་ཆུབ་སེམས་དཔའ་ཐུག་བྱམས་ཉིད། །འདི་དག་དཀོན་མཆོག་གསུམ་གཞན་མིན། །སངས་རྒྱས་ཁོངས་སུ་གཏོགས་པར་འདོད། །ཇི་ལྟར་དགྲ་བཅོམ་ཟད་ཡེ་ཤེས། །ས་བདུན་སྨོན་དུ་འགྲོ་བཅས། །དེ་བཞིན་རྫོགས་སངས་རྒྱས་ཡེ་ཤེས། །ས་བཅུ་སྨོན་དུ་འགྲོ་བ་ཡིན། འདི་ནི་གཅིག་པུ་མིན་འགྲོ་ཡི། །ས་བཅུ་པོ་ནི་སྦྱོང་བྱེད་དེ། །གང་ཕྱིར

ཕ་རོལ་ཕྱིན་པ་བཅུས། །ས་དེ་རྣམས་ལ་རྫོགས་པར་བྱེད། །འབྲས་བུར་གནས་དང་ཞུགས་པ་ནི། །འཕགས་པའི་ལམ་གྱིས་རབ་ཕྱེ་བའི། །སློབ་པ་རྣམས་ཀྱིས་བདུན་ནི། །མངོན་པའི་ཆོས་ལས་ཇི་སྐད་བཤད། །དེ་བཞིན་སྡེ་སྣོད་གྲུབ་པ་ལས། །ས་བཅུའི་བསྡུགས་པ་བརྗོད་པ་ཡིན། །ཐམས་ཅད་འཕགས་པའི་ལམ་བདག་ཉིད་ཅན། །དེ་ལས་འཕགས་མིན་ཇི་ལྟར་འགྱུར། །ཉན་ཐོས་རྣམས་ཀྱི་དབང་མཛད་ནས། །སྡེ་སྣོད་གསུམ་དུ་འདོད་པ་ཡིན། །བྱང་ཆུབ་སེམས་དཔའི་གནས་སྐབས་ཀྱི། །ངེས་པ་དེར་ནི་ཡོད་མ་ཡིན། །འཕགས་པ་ཞུབ་ཀྱི་རིར་བཤད་དང་། །ཤར་གྱི་རི་བའི་ཉན་ཐོས་ཀྱིས། །བྱང་ཆུབ་སེམས་དཔའི་དབང་བྱས་པ། །སྡེ་སྣོད་བདུན་དུ་བཤད་པ་ཡིན། །བྱང་ཆུབ་སེམས་དཔའི་སྡེ་སྣོད་དང་། །དེ་བཞིན་རིག་འཛིན་ཞེས་བྱ་དང་། །མདོ་སྡེ་ཆོས་མངོན་འདུལ་བ་དང་། །གྲུབ་དང་དེ

༄༅། །བཞིན་སྐྱེས་པའི་རབས། །དེ་ལྟར་སྡེ་སྣོད་བདུན་པོ་ནི། །ལུང་ནི་གཉིས་ལས་བསྟན་པ་ཡིན། །གང་ལ་དེ་ནི་ཚད་མིན་འགྱུར། །དེས་ནི་དགྲ་བཅོམ་སྤངས་པ་ཉིད། །ཤེས་བྱ་མཐའ་ཡས་དབང་གིས་ན། །འཁོར་བ་ན་ནི་སྐད་ཅིག་ཡོད། །གལ་ཏེ་རེ་རེའི་དབྱེ་བས་རིང་། །དེ་བཞིན་འདི་ཡང་སྲིད་མཚུངས་འགྱུར། །བྱ་བ་རྒྱ་ཆེན་བྱེད་པའི་ཕྱིར། །སྲིད་པ་རིང་སྙམ་མི་སེམས་སོ། །བསོད་ནམས་ཡེ་ཤེས་སྟོབས་ཀྱིས་ནི། །ལུས་སེམས་སྡུག་བསྔལ་གྱིས་མི་ནོན། ། དེ་བས་རྣམ་པ་ཐམས་ཅད་དུ། །བྱང་ཆུབ་སེམས་དཔའ་སྨད་མི་བྱ། །ཁམས་གསུམ་པར་གཏོགས་ཉོན་མོངས་ཟད། །བྱང་ཆུབ་ཀྱི་ནི་སྣོད་འགྱུར་ཉིད། །ཕུང་པོ་ཁམས་དང་སྐྱེ་མཆེད་རྣམས། །གཟུགས་བརྙན་མཚུངས་པར་མཐོང་བས་ན། །ཉན་ཐོས་རང་སངས་རྒྱས་དག་ནི། །སྟོང་ནི་གཉིས་དང་གསུམ་པོ་མཐོང་། །

རྣམ་པ་ཀུན་མཁྱེན་ཡེ་ཤེས་ནི། །རྫོགས་སངས་རྒྱས་ཀྱི་ཡིན་པར་བཞེད། །སྤྲུལ་བས་ལམ་གྱི་རྣམ་པ་ཤེས། །བྱང་ཆུབ་སེམས་དཔའ་ཡིན་པར་གསུངས། །
རབ་ཏུ་དགའ་བརྩོན་པ་ན། །ཀུན་སྦྱོར་གསུམ་པོ་ལེགས་ཟད་པས། །བྱང་ཆུབ་སེམས་དཔའ་འཕགས་འགྱུར་ཞིང་། །རྫོགས་སངས་རིགས་ལས་བྱུང་བ་ཡིན། །
ས་ནི་གོང་མ་གོང་མ་ལ། །བྱང་ཆུབ་སེམས་དཔའི་ཡོན་ཏན་དང་། །ཉེས་ཟད་གང་ཡིན་ས་བཅུ་པའི། །མདོ་ཉིད་ལས་ནི་ཤེས་པར་བྱ། །ཡོན་ཏན་དམ་པ་རེ་རེ་
ཞིང་། །མཐའ་ཡས་དེ་ནི་མཁའ་དང་མཉམ། །བྱང་ཆུབ་ལ་སེམས་རྟག་ཕྱག་འཚལ། །བློ་ལྡན་བྱང་ཆུབ་ལ་སྐྱབས་མཆི། །ཐེག་ཆེན་ཚུལ་ལ་བརྟེན་ནས་ནི། །
སྐྱབས་གསུམ་རྣམ་པར་ཕྱེ་བ་ལས། །བསོད་ནམས་གང་དེས་འཇིག་རྟེན་རྣམས། །དཀོན་མཆོག་གསུམ་ལ་མཆོག་གཞོལ་ཤོག །གསུམ་ལ་སྐྱབས་སུ་འགྲོ་བ

༄༅། །བདུན་ཅུ་པ། སློབ་དཔོན་ཟླ་བ་གྲགས་པའི་ཞལ་སྔ་ནས་མཛད་པ་རྫོགས་སོ།། །།རྒྱ་གར་གྱི་མཁན་པོ་པཎྜི་ཏ་ཆེན་པོ་དཱི་པཾ་ཀ་ར་ཤྲཱི་ཛྙཱ་ན་དང་། སྒྲ་བསྒྱུར་གྱི་ལོ་ཙྪ་བ་དགེ་སློང་རིན་ཆེན་བཟང་པོས་བསྒྱུར་ཅིང་ཞུས་ཏེ་གཏན་ལ་ཕབ་པ།།

པར་བསྐྲུན་དགེ་བའི་ཉིན་བྱེད་ཀྱིས། །རྒྱལ་བསྟན་པདྨོ་ཡོངས་སུ་རྒྱས། །བསྟན་འཛིན་ར༔ཡིག་གཉིས་པའི་ཚོགས། །ཕན་བདེའི་སྒྲ་དབྱངས་སྒྲོགས་གྱུར་ཅིག །ཁྱད་པར་ཐེག་ཆེན་དམ་པའི་ཆོས། །ཕྱོགས་ཀྱི་ཐ་གྲུར་ཁྱབ་པ་ལས། །དུས་ཀྱི་རྒུད་པ་རབ་ཏུ་ཞི། །མཆོག་གི་བདེ་ལ་རེག་གྱུར་ཅིག །པར་བསྐྲུན་པས་སོ། །

སཏིས

༄། །བསྒོམ་པའི་རིམ་པ་བཞུགས་སོ། །

༄༅། །རྒྱ་གར་སྐད་དུ། སྟཱ་བ་ན་ཀྲ་མ། བོད་སྐད་དུ། བསྒོམ་པའི་རིམ་པ། འཇམ་དཔལ་གཞོན་ནུར་གྱུར་པ་ལ་ཕྱག་འཚལ་ལོ། །རབ་ཏུ་དགའ་བ་དང་། དྲི་མ་མེད་པ་དང་། འོད་བྱེད་པ་དང་། འོད་འཕྲོ་བ་དང་། སྦྱང་དཀའ་བ་དང་། མངོན་དུ་གྱུར་པ་དང་། རིང་དུ་སོང་བ་དང་། མི་གཡོ་བ་དང་། ལེགས་པའི་བློ་གྲོས་དང་། ཆོས་ཀྱི་སྤྲིན་དང་། སངས་རྒྱས་ཀྱི་ས་ཞེས་བྱ་བ་ཡིན་ནོ། །ཇི་ལྟར་ས་གའི་སྙིག་རྒྱུ་ནི། །གཡོ་ལ་འཁྲུལ་བའི་ཤེས་པ་ཡིས། ། རི་དྭགས་ཆུ་རུ་འཛིན་པ་གང་། །དངོས་དེ་ཡོད་པ་མ་ཡིན་ནོ། །དེ་བཞིན་རྣམ་ཤེས་ས་བོན་གང་། །གཡོ་བ་མཐོང་བའི་སྤྱོད་ཡུལ་ལ། །རབ་རིབ་མུན་པ་གང་ཡིན་པས། །བྱིས་པ་ཡི་ནི་འཛིན་པ་འབྱུང་། །གཏོང་དང་བཏང་དང་དེ་བཞིན་སྦྱིན། །སྤངས་དང་བདེན་པར་ལྟ་བ་རྣམས། །འདི་དག་རྟོག་པ་ཙམ་ཉིད་དུ། །ཤེས

༄༅། །པས་རྣལ་འབྱོར་པ་དེ་གྲོལ། །སྙིང་པོ་མེད་པའི་ཆོས་འདི་ནི། །རྟོག་པ་ལས་ནི་མ་ལུས་བྱུང་། །གང་རྟོག་དེ་ཡང་སྟོང་པ་ཉིད། །དེ་ལྟར་སྟོང་ཉིད་གྲོལ་བ་ཡིན། །ཇི་ལྟར་མཚོ་ཆེན་སྟོངས་པ་ལ། །རླབས་ནི་འབྱུང་བ་ཡོད་མ་ཡིན། །དེ་བཞིན་སྣ་ཚོགས་རྣམ་ཤེས་ནི། །དངོས་མེད་པ་ལ་འཇུག་པ་མེད། ། སྟོང་ཞིང་དངོས་པོ་མ་གྲུབ་པས། །སྒྱུ་མའི་དངོས་པོ་སྐྱེ་བ་མེད། །དེ་བཞིན་ཡོད་པ་མ་ཡིན་ཏེ། །དངོས་པོ་རྨི་ལམ་ལྟ་བུ་ཡིན། །རང་གི་ངོ་བོ་གཅིག་མཐོང་བ། ། འཕགས་པའི་སྤྱོད་ཡུལ་མཐོང་བ་ཡིན། །གཉིས་ཀྱི་དངོས་པོ་སྤྱོང་འགྱུར་ཏེ། །འཛིན་པ་མེད་ཅིང་གཟུང་བ་མེད། །བཅིངས་པ་མེད་ཅིང་འཆིང་བ་མེད། །སྒྱུ་མ་སྨིག་རྒྱུ་འདྲ་བ་སྟེ། །རྨི་ལམ་བརྗོད་པ་རབ་རིབ་བཞིན། །གང་ཚེ་དེ་ཉིད་དོན་མཐོང་བ། །དེ་ཚེ་རྣལ་འབྱོར་མཉམ་གཞག་པས། །མི་རྟོག་བརྗོད་པ་ཡོད་མ་ཡིན། །

རང་གི་མཐོང་བ་ཐེ་ཚོམ་མེད། །ནམ་མཁའི་ཆོས་ནི་འབའ་ཞིག་བཞིན། །གང་ལ་རྣམ་རིག་ཙུང་ཟད་མེད། །དེ་བཞིན་ཆོས་འདི་རྣམ་ཤེས་པ། །ཙུང་ཟད་ཤེས་པ་
ཡོད་མ་ཡིན། །འབྱུང་བ་དང་ནི་གནས་པ་ཉིད། །ཞིས་པ་རྫོངས་པ་རྣམས་ལ་སྣང་། །ཤེས་རབ་རིགས་པས་ལྟ་བ་ལ། །སྐྱེ་བ་དང་ནི་གནས་པ་མེད། །རྟག་ཏུ་
མི་རྟོག་རིགས་པ་ཡིས། །སེམས་དང་སེམས་བྱུང་རྣམ་སྤངས་ནས། །བདག་ཉིད་ལྷ་རུ་ཤིན་ཏུ་གནས། །སྡིག་པ་ཐམས་ཅད་རྣམ་པར་སྤངས། །དེ་ལྟར་མཁྱེན་པ་
རྫོགས་སངས་རྒྱས། །འདི་དག་སྤྲུལ་པར་ཐུགས་སུ་ཆུད། །མངོན་ཤེས་སྟོབས་ལ་དབང་ཐོབ་ནས། །དེས་ནི་འགྲོ་བ་མཉམ་པར་མཁྱེན། །དང་པོ་དབུས་དང་
མཐའ་ལས་གྲོལ། །དངོས་དང་དངོས་མེད་རྣམ་པར་སྤངས། །མཉམ་པ་ཉིད་ཀྱི་གོ་འཕང་བརྙེས། །དངོས་པོ་མེད་ལས་སྣ་ཚོགས་བྱུང་། །སེམས་ཀྱི་རྒྱུན་དེ་དང་

༄༅། །འབྲེལ་བས། །ལུས་རྣམས་འཇུག་པར་འགྱུར་བ་ཡིན། །རྐྱེན་རྣམས་ལས་ནི་རིས་འབྱུང་བ། །བདག་ནི་ཡོད་པར་མི་སྨྲའོ། །ཇི་ལྟར་རི་མོའི་
མཐོང་མཁན་ནི། །སྣང་ཡང་ཡོད་པ་མ་ཡིན་ནོ། །དེ་ལྟར་དངོས་རྣམས་ངོ་བོ་ཉིད། །མཐོང་བ་ཡོད་པ་མ་ཡིན་ནོ། །ཇི་ལྟར་དྲི་ཟའི་གྲོང་ཁྱེར་དང་། །རི་དྭགས་ཆུ་
འཛིན་པ་བཞིན། །རྟག་ཏུ་སྣང་ཞིང་དམིགས་པ་ནི། །ཤེས་རབ་ཀྱིས་ནི་ཡོད་མ་ཡིན། །བྲིས་པས་བྲིས་དང་འབྲི་བ་ཡི། །མངོན་ཤེས་ལ་དབང་དེ་དག་གི །
སྒྱུ་མ་ལྟ་བུའི་ཏིང་འཛིན་གྱི། །འབྲས་བུའང་སྒྱུ་མ་ལྟ་བུ་ཡིན། །སྨིག་རྒྱུ་སྒྱུ་མའི་སྟོབས་ཀྱིས་ནི། །དངོས་མེད་དེ་ཉིད་འཛིན་པ་ན། །སེམས་བྱུང་སེམས་དང་བདག་
མེད་པས། །འདི་ལྟར་བྲིས་པ་རྣམས་ནི་སྒྲབ །གང་ནའང་ཅུང་ཟད་སྐྱེ་མེད་ལ། །འགག་ལ་བའི་རྐྱེན་ནི་ཡོད་མ་ཡིན། །སྐྱེ་བ་དང་ནི་འགག་པ་ལ། །རྐྱེན་ནི་རྟོག་པ་

གཅིག་པུ་ཡིན། །རྣམ་རིག་ཙམ་དུ་འབྱུང་བ་རྣམས། །དངོས་པོའི་རང་བཞིན་ཡོད་མ་ཡིན། །རྟོག་པར་འགྱུར་བའི་རྟོག་གེ་པ། །བཏགས་པ་ཙམ་དུ་བསྒོམ་པ་ན། །
རང་བཞིན་མེད་ཅིང་རྣམ་རིག་མེད། །དངོས་པོ་མེད་ཅིང་ཀུན་གཞི་མེད། །འདི་དག་བྱིས་པས་རབ་ཏུ་བཏགས། །རྟོག་གེ་ངན་པས་ཀུན་ཏུ་བསྐྱེད། །འདི་ནི་
སེམས་མེད་གཟུགས་ཡོད་མིན། །འཁྲུལ་བའི་སེམས་ལས་ལྡོག་པར་མེད། །འབྱུང་བ་ཀུན་ལ་གནས་ནས་ནི། །གང་ཚེ་སེམས་ནི་རབ་འཇུག་པ། །དེ་ཚེ་མི་
གནས་རྣལ་འབྱོར་པས། །འགྲོལ་རིགས་པས་ལྟ་བ་ན། །མཚན་མ་དངོས་པོ་རྣམ་རིག་དང་། །ཡིད་ཀྱིས་གཡོ་བ་ཡོད་མ་ཡིན། །བདག་མེད་དབང་པོ་གང་ཡིན་
དང་། །རྣམ་པར་རྟོག་པས་འཇིག་པར་བྱེད། །ཡུལ་རྣམས་སྨི་ལམ་ལྟ་བུར་གནས། །ལས་དང་འབྲས་བུ་བྲལ་བ་ཉིད། །ཐམས་ཅད་དུ་ཡང་དམིགས་མ་ཡིན། །

༄༅། །བསམ་གཏན་རྣམས་དང་ཚད་མེད་དང་། །གཟུགས་མེད་སྙོམས་པར་འཇུག་པ་དང་། །འདུ་ཤེས་འགོག་པ་མ་ལུས་པ། །སེམས་ཉིད་ཙམ་དུ་གནས་པ་ཡིན། །རྣམ་པ་རྟོག་པ་རྣམ་རྟོག་པ། །རྣམ་པར་རྟོག་པས་ཀུན་བརྟགས་པ། །ཡང་དག་ལྟ་ལ་སྟོང་པ་ཉིད། །འཕགས་པས་འབྲུལ་བ་མ་གཟིགས་ཤིང་། །དེ་ཉིད་དེ་ལས་གཞན་པའང་མིན། །ས་རྣམས་མེད་ཅིང་བདེན་པ་མེད། །ཞིང་དང་སྤྲུལ་སྐུ་ཡོད་མ་ཡིན། །རང་སངས་རྒྱས་དང་སངས་རྒྱས་དང་། །ཉན་ཐོས་ཀྱང་ནི་བརྟགས་པ་ཡིན། །གང་ཟག་རྒྱུད་དང་ཕུང་པོ་དང་། །རྐྱེན་རྣམས་གནས་པ་མ་ཡིན་ནོ། །གཙོ་བོ་དབང་ཕྱུག་བྱེད་པོ་རྣམས། །སེམས་ཙམ་ལ་ནི་རྣམ་པར་བརྟགས། །ཆོས་ཀུན་ངོ་བོ་ཡོད་མ་ཡིན། །ཀུན་ནས་ཉོན་མོངས་མེད་ཅིང་གྲོལ། །ཇི་ལྟར་སྣང་བ་དེ་ལྟར་མེད། མེད་པ་མ་ཡིན་ཡོད་པ་མིན། །སྐྱེ་བ

མེད་པའི་ཆོས་འདི་ནི། །ཡོད་དང་མེད་པ་མ་ཡིན་ནོ། །དྲི་ཟའི་གྲོང་ཁྱེར་རྨི་ལམ་དང་། །སྒྱུ་མ་སྤྲུལ་པ་ལྟ་བུར་གནས། །གང་ཞིག་སངས་རྒྱས་ལྟ་བར་ནི། །
རང་བཞིན་གྱིས་ནི་ནུས་མ་ཡིན། །དེ་ལྟ་བས་ན་ཐོབ་པ་མེད། །རང་བཞིན་མེད་པར་བལྟ་བར་བྱ། །གང་ཞིག་རང་བཞིན་རང་བཞིན་མེད། །དེ་ནི་བརྟགས་པའི
མཚན་ཉིད་ཡིན། །ཚིག་དང་སེམས་ཀྱི་སྤྱོད་ཡུལ་བརྟེན། །བརྟེན་པའི་ཤེས་པས་རྣམ་བརྟགས་པའི། །མཐར་གཉིས་སུ་ནི་སེམས་ལྷུང་བས། །དེ་ཕྱིར་མི་རྟོག
ཤེས་རབ་ཀྱིས། །ཡོད་དང་མེད་པའི་མཐའ་གཉིས་སྤོ། །གང་ཞིག་སེམས་ཀྱི་སྤྱོད་ཡུལ་བ། །སྤྱོད་ཡུལ་རྣམ་པར་བསལ་ནས་ནི། །ཡང་དག་སེམས་ནི་ཕྱོག་པར
འགྱུར། །གཟུང་དང་འཛིན་པ་དངོས་མེད་པས། །འགག་པ་མེད་པ་མ་ཡིན་ནོ། །ཇི་ལྟར་གནས་པའི་དངོས་པོ་ནི། །དེ་ལྟར་འཕགས་པའི་སྤྱོད་ཡུལ་ཡིན། །

༄༅། །ཇི་ལྟར་བྲིས་ལ་མི་སྣང་བ། །དེ་ལྟར་མཁས་ལ་སྣང་བ་ཡིན། །ཇི་ལྟར་སྣང་བ་དེ་ལྟར་ནི། །སངས་རྒྱས་ཆོས་རྣམས་མཚན་ཉིད་མེད། །
གང་ཞིག་མ་སྐྱེས་མི་སྐྱེ་ལ། །སྐྱེས་པ་ཡང་ནི་མ་ཡིན་ནོ། །རྐྱེན་གྱིས་ཡོད་དང་མེད་པ་ཡང་། །དེ་རྣམས་དེ་ལྟར་མི་གནས་སོ། །ཐེག་ཆེན་ཞེས་བྱའི་ཐེག་པ་ནི། །
སྒྲ་མིན་ཡི་གེ་མ་ཡིན་ཏེ། །བདེན་པ་མེད་ཅིང་དེས་གྲོལ་མེད། །སྣང་བ་མེད་པའི་སྤྱོད་ཡུལ་མིན། །མ་སྐྱེས་པ་ཡི་སྟོང་ཉིད་གཅིག །གཅིག་ནི་སྐྱེས་པ་སྟོང་པ་སྟེ། །
མ་སྐྱེས་པ་ཡི་སྟོང་ཉིད་མཆོག །སྐྱེས་པའི་སྟོང་པ་འཇིག་པ་ཡིན། །དེ་བཞིན་ཉིད་སྟོང་ཡང་དག་མཐའ། །མྱ་ངན་འདས་དང་ཆོས་ཀྱི་དབྱིངས། །ལུས་སེམས
དཔེར་ནི་སྒྱུ་མ་ཉིད། །སྒྱུ་མའི་གྲངས་སུ་བསྟན་པ་ཡིན། །གང་གི་ཙུང་ཟད་སྐྱེ་མེད་པ། །ཙུང་ཟད་འགག་པ་ཡོད་མིན་པ། །དེ་ཡི་ཡོད་མེད་མཚུངས་པས་ན། །

འགྲོ་བ་རྣམས་ཀྱིས་དབེན་པར་མཐོང་། །འདི་ན་དངོས་རྣམས་མི་དམིགས་པས། །དངོས་མེད་སྣངས་པའི་རྣལ་འབྱོར་པ། །དངོས་དང་དངོས་མེད་མཉམ་པ་ཉིད། །
འབྲས་བུ་འཕགས་པའི་སྤྱོད་ཡུལ་ཡིན། །གང་གིས་བདག་གི་སེམས་མཐོང་ན། །ཕྱི་ཡི་དོན་ནི་ཡོད་མ་ཡིན། །དེ་ལྟར་དངོས་ལ་མ་འཁྲུལ་ན། །དེ་བཞིན་ཉིད་
ཀྱང་རྗེས་སུ་དམིགས། །གང་ཚེ་ཡིད་དང་སེམས་དང་ནི། །རྣམ་པར་ཤེས་པའང་མི་འཇུག་ལ། །དེ་ཚེ་སེམས་འདིའི་འབྲས་བུ་ནི། །སངས་རྒྱས་ཀྱི་ནི་ས་ཡང་
འཐོབ། །རྐྱེན་གྱི་ཚོགས་དང་ཕུང་པོ་དང་། །རྣམ་པར་རིག་པ་གང་ཟག་སེམས། །ཆོས་རྣམས་འདི་དག་མཚན་ཉིད་ནི། །རྨི་ལམ་སྐྲ་ཤད་ལྟ་བུ་ཡིན། །སྣ་ཚོགས
ཤེས་པས་འཁོར་བར་གནས། །དེ་ལས་གནས་པ་འབྱུང་བ་ཡིན། །རྩིག་པ་ཡོད་པར་རི་མོ་བཞིན། །སྣ་ཚོགས་ཤེས་པས་གནས་པ་ཡིན། །ཇི་ལྟར་དངོས་མེད་མེད་

༄༅། །དངོས་མེད། །ནམ་མཁའི་རང་བཞིན་བཞིན་དུ་བརྗོད། །དེ་བཞིན་ཀུན་གཞིའི་འབྲས་བུ་གང་། །དངོས་དང་དངོས་མེད་རྣམ་སྤངས་ཏེ། །
རྒྱུད་གསུམ་རྣམ་པར་བཅད་ནས་ནི། །སེམས་ཀྱི་རྒྱུན་ནི་རྣམ་པར་སྤངས། །ལུས་ནི་མཐའ་བཞི་དག་ལས་གྲོལ། །དངོས་པོ་རྟག་ཏུ་སྒྱུ་མ་བཞིན། །ཐིག་གཅིག་ལ་
ནི་ཐིག་གསུམ་དུ། །འཕགས་རྣམས་གསུང་བ་བདག་ཅག་ནི། །བྱིས་པ་བློ་དམན་རྣམས་ལ་ཡིན། །འཕགས་པ་རྣམས་ལ་དེ་ཉིད་སྟོང་། །རྣམ་པར་རྟོག་པ་ཉིད་
འཕེལ་བའི། །རྐྱེན་ལས་སྐྱེས་པའི་འཇིག་རྟེན་ནི། །སྒྱུ་མ་ལ་སོགས་རྨིལམ་འདྲར། །གང་གིས་རབ་མཐོང་རྣམ་པར་གྲོལ། །སེམས་ཀྱི་གཉིས་མེད་དག་པ་
ཡིས། །སེམས་ནི་འཁྲུལ་བར་འགྱུར་མ་ཡིན། །འཁྲུལ་བའི་རང་བཞིན་ཉིད་སྟོང་པས། །དེས་ན་སེམས་ནི་མཐོང་མ་ཡིན། །མཚན་ཉིད་མཚན་གཞི་ལྡན་པར་ནི། །

གང་ཚེ་འདུས་བྱས་མཐོང་བ་ཡིན། །གང་གིས་འཁོར་བ་རྣམ་བསལ་ནས། །འགྲོ་བ་རང་གི་སེམས་སུ་རྟོག །སེམས་ཙམ་ལ་ནི་བརྟེན་ནས་སུ། །ཕྱི་རོལ་དོན་ནི་མི་རྟག་གོ །དེ་བཞིན་ཉིད་དམིགས་གནས་ནས་ནི། །སེམས་ཙམ་ལས་ནི་འདའ་བར་བྱ། །སེམས་ཙམ་ལས་ནི་འདས་ནས་སུ། །སྣང་བ་མེད་ལས་འདའ་བར་བྱ། ། སྣང་མེད་གནས་པའི་རྣལ་འབྱོར་པ། །དེ་ཡིས་ཐེག་པ་ཆེན་པོ་མཐོང་། །དེ་ལྟར་ཤེས་རབ་དག་པ་ཡིས། །རང་གི་ངོ་བོ་དོན་དམ་འདི། །ཤིན་ཏུ་ཡང་ནི་གྲུབ་པ་ན། །བརྟག་པའི་གཞན་དངོས་འབྱུང་མ་ཡིན། །འཕགས་པ་ཀླུ་སྒྲུབ་ཀྱི་ཞལ་སྔ་ནས་མཛད་པའི་བསྒོམ་པའི་རིམ་པ་རྫོགས་སོ།། །།རྒྱ་གར་གྱི་མཁན་པོ་པཎྜི་ཏ་ཡོ་ཏ་དང་། དགེ་སློང་ཤཱཀྱ་འོད་ཀྱིས་བསྒྱུར།། ༄ པར་བསྒྱུར་དགེ་བའི་ཉིན་བྱེད་ཀྱིས། །རྒྱལ་བསྟན་པདྨ་ཡོངས་སུ་རྒྱས། །བསྟན་འཛིན་རཿཡིག་

༄༅། །གཉིས་པའི་ཚོགས། །ཕན་བདེའི་སྒྲ་དབྱངས་སྒྲོགས་སྒྱུར་ཅིག །ཁྱད་པར་ཐེག་ཆེན་དམ་པའི་ཆོས། །ཕྱོགས་ཀྱི་ཐ་གྲུར་ཁྱབ་པ་ལས། །
དུས་ཀྱི་རྒྱུད་པ་རབ་ཏུ་ཞི། །མཆོག་གི་བདེ་ལ་རེག་སྒྱུར་ཅིག །པར་བསྒྱུན་པས་སོ། །

གཅིག

༄། །བྱང་ཆུབ་ཏུ་སེམས་བསྐྱེད་པའི་ཚོ་ག་བཞུགས་སོ། །

༄༅༅། །རྒྱ་གར་སྐད་དུ། བོ་དྷི་ཙིཏྟ་ཨུཏྤཱ་ད་བི་དྷི། བོད་སྐད་དུ། བྱང་ཆུབ་ཏུ་སེམས་བསྐྱེད་པའི་ཆོ་ག །སངས་རྒྱས་དང་བྱང་ཆུབ་སེམས་དཔའ་ཐམས་ཅད་ལ་ཕྱག་འཚལ་ལོ། །ཕྱོགས་བཅུའི་འཇིག་རྟེན་གྱི་ཁམས་མཐའ་ཡས་མུ་མེད་པ་དག་ན་བཞུགས་པའི་དེ་བཞིན་གཤེགས་པ་དགྲ་བཅོམ་པ་ཡང་དག་པར་རྫོགས་པའི་སངས་རྒྱས་དང་། དམ་པའི་ཆོས་དང་། བྱང་ཆུབ་སེམས་དཔའི་དགེ་འདུན་ཆེན་པོ་དང་བཅས་པ་ཐམས་ཅད་ལ་ཕྱག་འཚལ་ལོ། །སངས་རྒྱས་དང་བྱང་ཆུབ་སེམས་དཔའ་ཐམས་ཅད་བདག་ལ་དགོངས་སུ་གསོལ། བདག་མིང་འདི་ཞེས་བགྱི་བས། ཐོག་མ་དང་ཐ་མ་མ་མཆིས་པའི་འཁོར་བ་ན་འཁོར་བའི་ཚེ། ལུས་དང་ངག་དང་ཡིད་ཀྱིས། སངས་རྒྱས་དང་ཆོས་དང་། དགེ་འདུན་དང་། ཕ་མ་དང་། སེམས་ཅན་དག་ལ་སྡིག་པ་མི་དགེ་བའི་ལས་བགྱིད་པ་དང་བགྱིད་

༄༅། །དུ་སྩལ་བ་དང་། བགྱིད་པ་ལ་རྗེས་སུ་ཡི་རང་བ་ཅི་མཆིས་པ་དེ་དག་ཐམས་ཅད་གཅིག་ཏུ་བསྡོམས་ཤིང་བསྡུས་ཏེ། སངས་རྒྱས་དང་བྱང་ཆུབ་སེམས་དཔའ་ཐམས་ཅད་ཀྱི་སྤྱན་སྔར་བླ་ན་མེད་པའི་སོ་སོར་བཤགས་པས་འཆགས་སོ། །མི་འཆབ་བོ། །སླན་ཆད་འདི་ལྟ་བུ་མི་བགྱིད་དོ། །དེ་སྐད་ལན་གསུམ་བཟླས། སྡིག་པ་བཤགས་པའོ། །སངས་རྒྱས་དང་བྱང་ཆུབ་སེམས་དཔའ་ཐམས་ཅད་བདག་ལ་དགོངས་སུ་གསོལ། ཇི་ལྟར་སངས་རྒྱས་བཅོམ་ལྡན་འདས་རྣམས་ཀྱིས་བསོད་ནམས་ཀྱི་རྗེས་སུ་ཡི་རང་བ་བླ་ན་མེད་པ་ཐུགས་སུ་ཆུད་པ་དེ་བཞིན་དུ་བདག་མིང་འདི་ཞེས་བགྱི་བ་ཡང་སངས་རྒྱས་དང་བྱང་ཆུབ་སེམས་དཔའ་དང་རང་སངས་རྒྱས་དང་འཕགས་པ་ཉན་ཐོས་ཐམས་ཅད་དང་། འགྲོ་བ་མཐུན་པའི་བསོད་ནམས་ཐམས་ཅད་ལ་རྗེས་སུ་ཡི་རང་ངོ་། །དེ་སྐད་ལན་གསུམ་བཟླས།

བསོད་ནམས་ལ་རྗེས་སུ་ཡི་རང་བའོ། །སངས་རྒྱས་དང་བྱང་ཆུབ་སེམས་དཔའ་ཐམས་ཅད་བདག་ལ་དགོངས་སུ་གསོལ། བདག་མིང་འདི་ཞེས་བགྱི་བས་སངས་རྒྱས་ཀྱི་གདུང་རྒྱུན་མི་འཆད་པར་བགྱི་བའི་སླད་དུ། དུས་འདི་ནས་བཟུང་སྟེ། བྱང་ཆུབ་སྙིང་པོ་ལ་མཆིས་ཀྱི་བར་དུ་ཡང་དག་པར་རྫོགས་པའི་སངས་རྒྱས་རྐང་གཉིས་ཀྱི་མཆོག་ལ་སྐྱབས་སུ་མཆིའོ། ཐུགས་རྗེ་ཆེན་པོ་དང་ལྡན་པ། ཐམས་ཅད་མཁྱེན་པ། ཐམས་ཅད་གཟིགས་པ། འཇིགས་པ་ཐམས་ཅད་དང་བྲལ་བ། སྐྱེས་བུ་ཆེན་པོ། སྐྱེས་བུ་ཁྱུ་མཆོག་སྐུ་བསམ་གྱིས་མི་ཁྱབ་པ། བླ་ན་མེད་པའི་སྐུ། ཆོས་ཀྱི་སྐུ་མངའ་བ་ལ་སྐྱབས་སུ་མཆིའོ། །ཆོས་འདོད་ཆགས་དང་བྲལ་བའི་མཆོག་ལ་སྐྱབས་སུ་མཆིའོ། བླ་ན་མེད་པ་དེ་བཞིན་གཤེགས་པ་ལ་མངའ་བ། ཞི་བ་ཆོས་ཀྱི་སྐུ་སོ་སོར་རང་གིས་རིག་པ་ལ་སྐྱབས་སུ་མཆིའོ། །དགེ་འདུན

༄༅། །དུལ་བཚོགས་ཀྱི་མཆོག་ལ་སྐྱབས་སུ་མཆིའོ། ཕྱོགས་བཞིའི་འཕགས་པ་ཕྱིར་མི་ལྡོག་པའི་བྱང་ཆུབ་སེམས་དཔའ་ཆེན་པོའི་དགེ་འདུན་ལ་སྐྱབས་སུ་མཆིའོ། །དེ་སྐད་ལན་གསུམ་བཟླས། སྐྱབས་སུ་འགྲོ་བའོ། །སངས་རྒྱས་དང་བྱང་ཆུབ་སེམས་དཔའ་ཐམས་ཅད་བདག་ལ་དགོངས་སུ་གསོལ། བདག་མིང་འདི་ཞེས་བགྱི་བ་དུས་འདི་ནས་བཟུང་སྟེ་བྱང་ཆུབ་ཀྱི་སྙིང་པོ་ལ་གནས་ཀྱི་བར་དུ། སངས་རྒྱས་དང་བྱང་ཆུབ་སེམས་དཔའ་ཐམས་ཅད་ལ་དུས་ཇི་ལྟ་བ་དང་སྟོབས་ཅི་མཆིས་པ་བཞིན་དུ་བདག་དབུལ་ཞིང་མཆིས་ན། མགོན་པོ་ཐུགས་རྗེ་ཆེན་པོ་དང་ལྡན་པ་དག་བདག་བཞེས་སུ་གསོལ། དེ་སྐད་ལན་གསུམ་བཟླས། བདག་དབུལ་བའོ། །སངས་རྒྱས་དང་བྱང་ཆུབ་སེམས་དཔའ་ཐམས་ཅད་བདག་ལ་དགོངས་སུ་གསོལ། ཇི་ལྟར་སྔོན་གྱི་དེ་བཞིན་གཤེགས་པ་དགྲ་བཅོམ་པ་ཡང་

དག་རྫོགས་པའི་སངས་རྒྱས་དག་སྔོན་བྱང་ཆུབ་སེམས་དཔའི་སྤྱད་པ་སྤྱོད་པའི་ཚེ། སེམས་ཅན་ཐམས་ཅད་བསྒྲལ་བ་དང་། སེམས་ཅན་ཐམས་ཅད་དགྲོལ་བ་དང་། སེམས་ཅན་ཐམས་ཅད་དབུགས་དབྱུང་བ་དང་། སེམས་ཅན་ཐམས་ཅད་ཡོངས་སུ་མྱ་ངན་ལས་འདའ་བ་དང་། སེམས་ཅན་ཐམས་ཅད་ཐམས་ཅད་མཁྱེན་པའི་ཡེ་ཤེས་ལ་དགོད་པའི་སླད་དུ་ཅི་ལྟར་བླ་ན་མེད་པ་ཡང་དག་པར་རྫོགས་པའི་བྱང་ཆུབ་ཏུ་ཐུགས་བསྐྱེད་པ་དེ་བཞིན་དུ་བདག་མིང་འདི་ཞེས་བགྱི་བ་ཡང་དུས་འདི་ནས་བཟུང་སྟེ། བྱང་ཆུབ་སྙིང་པོ་ལ་མཆིས་ཀྱི་བར་དུ་སེམས་ཅན་ཐམས་ཅད་བསྒྲལ་བ་དང་། སེམས་ཅན་ཐམས་ཅད་དགྲོལ་བ་དང་། སེམས་ཅན་ཐམས་ཅད་དབུགས་དབྱུང་བ་དང་། སེམས་ཅན་ཐམས་ཅད་ཡོངས་སུ་མྱ་ངན་ལས་འདའ་བ་དང་། སེམས་ཅན་ཐམས་ཅད་ཐམས་ཅད་མཁྱེན་པའི་ཡེ་ཤེས་ལ་དགོད་པའི་སླད་དུ་བླ་ན་མེད་

༄༅། །པ་ཡང་དག་པར་རྫོགས་པའི་བྱང་ཆུབ་ཏུ་སེམས་བསྐྱེད་དོ། །ཇི་ལྟར་སྔོན་གྱི་སངས་རྒྱས་བཅོམ་ལྡན་འདས་རྣམས་དང་བྱང་ཆུབ་སེམས་དཔའ
ཆེན་པོ་དེ་དག་གིས་དངོས་པོ་ཐམས་ཅད་དང་བྲལ་བ་ཕུང་པོ་དང་།ཁམས་དང་སྐྱེ་མཆེད་དང་གཟུང་བ་དང་འཛིན་པ་རྣམ་པར་སྤངས་པ། ཆོས་བདག་མེད་པ་མཉམ་པ
ཉིད་ཀྱིས་རང་གི་སེམས་གཟོད་མ་ནས་མ་སྐྱེས་པ། སྟོང་པ་ཉིད་ཀྱི་ངོ་བོ་ཉིད་ཀྱི་བྱང་ཆུབ་ཀྱི་སེམས་བསྐྱེད་པ་དེ་བཞིན་དུ། བདག་མིང་འདི་ཞེས་བགྱི་བ་ཡང་དུས
འདི་ནས་བཟུང་སྟེ། བྱང་ཆུབ་ཀྱི་སྙིང་པོ་ལ་མཆིས་ཀྱི་བར་དུ་བྱང་ཆུབ་ཏུ་སེམས་བསྐྱེད་དོ། །ཇི་ལྟར་སྔོན་གྱི་དེ་བཞིན་གཤེགས་པ་དགྲ་བཅོམ་པ་ཡང་དག་པར
རྫོགས་པའི་སངས་རྒྱས་དེ་དག་གིས་བདུད་དཔུང་དང་བཅས་པ་ཕམ་པར་མཛད་དེ། ཉིད་མངོན་པར་རྫོགས་པར་སངས་རྒྱས་པ་དེ་བཞིན་དུ། བདག་མིང་འདི་ཞེས

བགྱི་བ་ཡང་བདུད་དཔུང་དང་བཅས་པ་མཐའ་དག་ཕམ་པར་བགྱིས་ཏེ། བདག་མངོན་པར་རྫོགས་པར་འཚང་རྒྱ་བར་བགྱིའོ། །ཇི་ལྟར་སྔོན་གྱི་དེ་བཞིན་གཤེགས་
པ་དགྲ་བཅོམ་པ་ཡང་དག་པར་རྫོགས་པའི་སངས་རྒྱས་དེ་དག་གིས་ཉིད་མངོན་པར་རྫོགས་པར་སངས་རྒྱས་ནས་ཆོས་ཀྱི་འཁོར་ལོ་རབ་ཏུ་བསྐོར་བ་དེ་བཞིན་དུ།
བདག་མིང་འདི་ཞེས་བགྱི་བ་ཡང་ཉིད་མངོན་པར་རྫོགས་པར་སངས་རྒྱས་ཏེ། ཆོས་ཀྱི་འཁོར་ལོ་རབ་ཏུ་བསྐོར་བར་བགྱིའོ། །ཇི་ལྟར་སྔོན་གྱི་དེ་བཞིན་གཤེགས་པ་
དགྲ་བཅོམ་པ་ཡང་དག་པར་རྫོགས་པའི་སངས་རྒྱས་དེ་དག་གིས་ཉིད་མངོན་པར་རྫོགས་པར་སངས་རྒྱས་ནས་ཚོགས་ཡོངས་སུ་བསྡུས་པ་དེ་བཞིན་དུ། བདག་མིང་
འདི་ཞེས་བགྱི་བ་ཡང་ཉིད་མངོན་པར་རྫོགས་པར་སངས་རྒྱས་ཏེ་ཚོགས་ཡོངས་སུ་བསྡུ་བར་བགྱིའོ། །བྱང་ཆུབ་མཆོག་ཏུ་སེམས་ནི་བསྐྱེད་པར་བགྱི། །སེམས་ཅན

༄༅། །ཐམས་ཅད་བདག་གིས་མགྲོན་དུ་གཉེར། །བྱང་ཆུབ་སྤྱོད་མཆོག་ཡིད་འོང་སྤྱད་པར་བགྱི། །འགྲོ་ལ་ཕན་ཕྱིར་སངས་རྒྱས་འགྲུབ་པར་ཤོག །དེ་སྐད་ཡན་ལག་གསུམ་བཟླས། བྱང་ཆུབ་ཏུ་སེམས་བསྐྱེད་པའོ། །བདག་གིས་བྱང་ཆུབ་ཏུ་སེམས་བསྐྱེད་པའི་དགེ་བའི་རྩ་བ་འདི་དང་། གཞན་ཡང་བདག་གིས་བསོད་ནམས་ཅུང་ཟད་ཅི་བགྱིས་པ་དང་། བགྱིད་པ་དང་བགྱིད་པར་འགྱུར་བ་དེ་དག་ཐམས་ཅད་ཕ་མ་ལ་སོགས་པ་སེམས་ཅན་ཐམས་ཅད་དང་བདག་གི་དོན་དུ་བླ་ན་མེད་པ་ཡང་དག་པར་རྫོགས་པའི་བྱང་ཆུབ་ཏུ་ཡོངས་སུ་བསྔོའོ། །བདག་གིས་བསོད་ནམས་འདིས་ཕ་མ་ལ་སོགས་པ་སེམས་ཅན་མ་བརྒལ་བ་རྣམས་ནི་བསྒྲལ་ལོ། །མ་གྲོལ་བ་རྣམས་ནི་དགྲོལ་ལོ། །དབུགས་མ་ཕྱིན་པ་རྣམས་ནི་དབུགས་དབྱུང་ངོ་། །ཡོངས་སུ་མྱ་ངན་ལས་མ་འདས་པ་རྣམས་ནི། །ཡོངས་སུ་མྱ

ངན་ལས་འདའ་འོ། །མངོན་པར་རྫོགས་པར་སངས་རྒྱས་པ་རྣམས་ནི་མངོན་པར་རྫོགས་པར་འཚང་རྒྱ་བར་བགྱིའོ། །སྐྱབས་མ་མཆིས་པ་དང་། གནས་མ
མཆིས་པ་དང་། དཔུང་གཉེན་མ་མཆིས་པའི་འཇིག་རྟེན་གྱི་སྐྱབས་དང་གནས་དང་། དཔུང་གཉེན་དུ་གྱུར་ཅིག །བསོད་ནམས་འདི་ཡིས་ཐམས་ཅད་གཟིགས་པ
ཉིད། །ཐོབ་ནས་ཉེས་པའི་དགྲ་རྣམས་ཕམ་བྱས་ཏེ། །རྒ་ནད་འཆི་བའི་རྦ་རླབས་ཆེན་འཁྲུགས་པ་ཡི། །སྲིད་པའི་མཚོ་ལས་འགྲོ་བ་འདོན་པར་བགྱི། །དེ་ནས
བདག་སྦྱིན་པ་བསྐྱོལ་བ་དང་། ཚུལ་ཁྲིམས་བསྲུང་བ་དང་། བཟོད་པ་བསྒོམ་པ་དང་། བརྩོན་འགྲུས་བརྩམ་པ་དང་། བསམ་གཏན་ལ་མཉམ་པར་གཞག་པ
དང་། ཤེས་རབ་རྣམ་པར་དཔྱོད་པ་དང་། ཐབས་མཁས་པ་ལ་སློབ་པ་ཅི་ཡང་རུང་སྟེ། དེ་དག་ཐམས་ཅད་སེམས་ཅན་ཐམས་ཅད་ཀྱི་དོན་དང་ཕན་པ་དང་བདེ

༄༅། །བའི་སྐད་དུ། བླ་ན་མེད་པ་ཡང་དག་པར་རྫོགས་པའི་བྱང་ཆུབ་ལས་བརྩམས་ཏེ། འདས་པ་དང་། མ་འོངས་པ་དང་། ད་ལྟར་བྱུང་བའི་བྱང་ཆུབ་སེམས་དཔའ་ཆེན་པོ་སྙིང་རྗེ་ཆེན་པོ་དང་ལྡན་པ། ཐེག་པ་ཆེན་པོ་ལ་ཡང་དག་པར་ཞུགས་པ་ས་ཆེན་པོ་ལ་གནས་པ་རྣམས་ཀྱི་རྗེས་སུ་མཐུན་པར་འཇུག་གོ །འཕགས་པ་དག་བདག་བྱང་ཆུབ་སེམས་དཔའ་ལགས་ཀྱི། བྱང་ཆུབ་སེམས་དཔའ་ལེགས་པར་གཟུང་དུ་གསོལ། ས་དང་ཆུ་དང་མེ་དང་རླུང་། །རྩི་དང་ནགས་ཀྱི་ཤིང་ལྗ་ནུར། །རྟག་ཏུ་སྲོག་ཆགས་ཐམས་ཅད་ཀྱིས། །འདོད་དགུར་དཔག་མེད་སྤྱོད་པར་ཤོག །མཐོང་བ་དང་ནི་རེག་པ་དང་། །ཐོས་པ་དང་ནི་དྲན་པས་ཀྱང་། །བདག་ནི་སེམས་ཅན་ཐམས་ཅད་ཀྱི། །ནད་རྣམས་གསོ་བར་བགྱིད་གྱུར་ཅིག །སེམས་ཅན་ཐམས་ཅད་བདེ་དང་ལྡན་གྱུར་ཅིག །ངན་འགྲོ

ཐམས་ཅད་རྟག་ཏུ་སྐྱོངས་པར་ཤོག ། བྱང་ཆུབ་སེམས་དཔའ་གང་དག་སུ་བཞུགས་པ། ། དེ་དག་ཀུན་གྱི་སྨོན་ལམ་འགྲུབ་གྱུར་ཅིག ། དེ་སྐད་ལན་གསུམ་བཟླས།
བསོད་ནམས་བསྔོ་བའོ། ། བྱང་ཆུབ་ཏུ་སེམས་བསྐྱེད་པའི་ཆོག སློབ་དཔོན་མཁས་པ་ཆེན་པོ་འཕགས་པ་ཀླུ་སྒྲུབ་ཀྱི་ཞལ་སྔ་ནས་མཛད་པ་རྫོགས་སོ།། །།
རྒྱ་གར་གྱི་མཁན་པོ་སུ་རེན་དྲ་བོ་དྷི་དང་། ཞུ་ཆེན་གྱི་ལོ་ཙྪ་བ་བན་དེ་ཡེ་ཤེས་སྡེས་བསྒྱུར་ཅིང་ཞུས་ཏེ་གཏན་ལ་ཕབ་པའོ།། ༄ པར་བསྐྲུན་དགེ་བའི་ཉིན་བྱེད་
ཀྱིས། ། རྒྱལ་བསྟན་པདྨ་ཡོངས་སུ་རྒྱས། ། བསྟན་འཛིན་རས་ཡིག་གཉིས་པའི་ཚོགས། ། ཕན་བདེའི་སྒྲ་དབྱངས་སྒྲོགས་གྱུར་ཅིག ། སྲིད་པར་ཐེག་ཆེན་དམ་
པའི་ཆོས། ། ཕྱོགས་ཀྱི་ཐ་གྲུར་ཁྱབ་པ་ལས། ། དུས་ཀྱི་རྒྱུད་པ་རབ་ཏུ་ཞི། ། མཆོག་གི་བདེ་ལ་རེག་གྱུར་ཅིག ། པར་བསྐྲུན་པས་སོ། ། །

གཅིག

༄༅། །བྱང་ཆུབ་སེམས་དཔའི་སྒོམ་པའི་ཆོག་བཞུགས་སོ། །

༄༅། །རྒྱ་གར་སྐད་དུ། བོ་དྷི་ས་ཏྭ་སམྦ་ར་བི་དྷི། བོད་སྐད་དུ། བྱང་ཆུབ་སེམས་དཔའི་སྡོམ་པའི་ཆོ་ག སངས་རྒྱས་དང་བྱང་ཆུབ་སེམས་དཔའ་ཐམས་ཅད་ལ་ཕྱག་འཚལ་ལོ། །གང་འདི་རྣམས་ནི་བྱང་ཆུབ་སེམས་དཔའ་རྣམས་ཀྱི་ཚུལ་ཁྲིམས་ཀྱི་ཕུང་པོ་རྣམས་སུ་བརྗོད་པ་སྟེ། སྡོམ་པའི་ཚུལ་ཁྲིམས་དང་། དགེ་བ་ཆོས་སྡུད་པའི་ཚུལ་ཁྲིམས་དང་། སེམས་ཅན་དོན་བྱེད་པའི་ཚུལ་ཁྲིམས་སོ། །དེ་རྣམས་ལ་སློབ་པར་འདོད་པའི་ཁྱིམ་པའམ་རབ་ཏུ་བྱུང་བ། བླ་ན་མེད་པ་ཡང་དག་པར་རྫོགས་པའི་བྱང་ཆུབ་ཏུ་སྨོན་ལམ་བཏབ་པས་ལྷན་ཅིག་ཏུ་ཆོས་མཐུན་པའི་བྱང་ཆུབ་སེམས་དཔའ་གང་མཁས་པ་ནུས་པ། ངག་གི་རྣམ་པར་རིག་བྱེད་ཀྱིས་དོན་མཛད་པ་དང་། གོ་བར་ནུས་པའི་ཞབས་དག་ལ་ཕྱག་འཚལ་ནས་གསོལ་བ་གདབ་པར་བྱ་སྟེ། བདག་རིགས་ཀྱི་བུ་ཁྱོད་དམ། ཚེ་དང་ལྡན་པའམ།

༄༅། །བཙུན་པ་གང་ཉེ་བས་བྱང་ཆུབ་སེམས་དཔའི་ཚུལ་ཁྲིམས་ཀྱི་སྡོམ་པ་ཡང་དག་པར་ལེན་པར་འཚལ་བས་དེ་སྐུལ་བ་ལ་རུང་ཞིང་དཀའ་བ་མ་མཆིས་ན།། ཕང་ཅིག་བདག་ལ་རྗེས་སུ་བརྩེ་བས་སྐུལ་ཅིང་གསོན་ཅིག་ཅེས་བྱའོ། །འདི་སྐད་ལན་གསུམ་དུ་གསོལ་བ་བཏབ་ནས་བླ་གོས་ཕྲག་པ་གཅིག་ཏུ་གཟར་ཏེ། ཕྱོགས་བཅུའི་འཇིག་རྟེན་རྣམས་ན་འདས་པ་དང་མ་བྱོན་པ་དང་ད་ལྟར་བྱུང་བའི་སངས་རྒྱས་བཅོམ་ལྡན་འདས་རྣམས་དང་། ས་ཆེན་པོར་ཆུད་པའི་བྱང་ཆུབ་སེམས་དཔའ་རྣམས་ལ་བཏུད་ནས། དེ་རྣམས་ཀྱི་ཡོན་ཏན་རྣམས་མངོན་སུམ་དུ་བྱས་ནས་སེམས་ཆེན་པོ་བསྐྱེད་ནས། ཕྱུས་མོ་བཙུགས་པའམ་ས་ལ་ཙོག་ཙོག་པོར་འདུག་པས། དེ་བཞིན་གཤེགས་པའི་སྐུ་མངོན་དུ་བཞུགས་སུ་གསོལ་ནས་མཆོད་དེ། མངོན་སུམ་དུ་བྱས་ནས་ཚིག་འདི་སྐད་ཅེས་བརྗོད་དོ། །རིགས་ཀྱི་བུའམ་ཚེ་དང

ལྡན་པའམ་བཙུན་པ་གང་ཉེ་བས་བྱང་ཆུབ་སེམས་དཔའ་ཚུལ་ཁྲིམས་ཀྱི་སྡོམ་པ་ཡང་དག་པར་བླང་བ་བདག་ལ་རྗེས་སུ་སྩལ་དུ་གསོལ་ཞེས་སོ། །དེ་ནས་རྩེ་གཅིག་ཏུ་ཉེ་བར་གཞག་ནས་སེམས་དང་བ་རྗེས་སུ་བསྐྱེད་དེ། བདག་ནི་རིང་པོར་མི་ཐོགས་པར་ཟད་པ་མེད་ཅིང་དཔག་ཏུ་མེད་པ་བླ་ན་མེད་པའི་བསོད་ནམས་ཀྱི་གཏེར་ཐོབ་པར་འགྱུར་རོ་ཞེས་དོན་འདི་ཉིད་བསམ་ཞིང་ཅང་མི་སྨྲ་བར་བྱའོ། །སླར་ཡང་བྱང་ཆུབ་སེམས་དཔའ་མཁས་པ་དེས། དེ་ལྟར་གནས་པའི་བྱང་ཆུབ་སེམས་དཔའ་དེ་ལ་སེམས་མ་ཡེངས་པར་འདུག་པའམ་འགྲེང་བས་འདི་སྐད་བརྗོད་དེ། ཁྱོད་མིང་འདི་སྐད་ཅེས་བྱ་བས་བྱང་ཆུབ་སེམས་དཔའི་བསླབ་པའི་གནས་ཐམས་ཅད་དང་། བྱང་ཆུབ་སེམས་དཔའི་ཚུལ་ཁྲིམས་ཐམས་ཅད་དེ། འདས་པའི་བྱང་ཆུབ་སེམས་དཔའ་རྣམས་ཀྱི་ཚུལ་ཁྲིམས་དང་བསླབ་པའི་གནས་རྣམས་དང་། ཚུལ་ཁྲིམས

༄༅། །གང་མ་འོངས་པའི་བྱང་ཆུབ་སེམས་དཔའ་རྣམས་ཀྱིར་འགྱུར་བ་དང་། གང་བསླབ་པའི་གནས་རྣམས་དང་། ཚུལ་ཁྲིམས་གང་ད་ལྟར་ཕྱོགས་བཅུ་ན་ད་ལྟར་བྱུང་བའི་བྱང་ཆུབ་སེམས་དཔའ་རྣམས་ཀྱི་ཚུལ་ཁྲིམས་དང་བསླབ་པའི་གཞི་གང་ཡིན་པ་རྣམས་ཏེ། བསླབ་པའི་གནས་རྣམས་དང་ཚུལ་ཁྲིམས་གང་རྣམས་ལ་འདས་པའི་བྱང་ཆུབ་སེམས་དཔའ་ཐམས་ཅད་ཀྱིས་བསླབས་པ་དང་ལྡན་པ་དང་། མ་འོངས་པའི་བྱང་ཆུབ་སེམས་དཔའ་རྣམས་ཀྱིས་སློབ་པར་འགྱུར་བ་དང་། ད་ལྟར་བྱུང་བའི་བྱང་ཆུབ་སེམས་དཔའ་རྣམས་ད་ལྟར་སློབ་པ་རྣམས་ཤོད་དམ། དེས་ཀྱང་ཤོད་ལགས་སོ་ཞེས་དམ་བཅའོ། །ལན་གསུམ་དུའོ། །ཕྱོགས་བཅུའི་འཇིག་རྟེན་གྱི་ཁམས་ན་བཞུགས་པའི་སངས་རྒྱས་བཅོམ་ལྡན་འདས་རྣམས་དང་བྱང་ཆུབ་སེམས་དཔའ་རྣམས་བདག་ལ་དགོངས་སུ་གསོལ། སློབ་དཔོན་བདག་ལ་

དགོངས་སུ་གསོལ། བདག་མིང་འདི་ཞེས་བགྱི་བས། གང་ཟུང་ཟད་ལུས་དང་ངག་དང་ཡིད་རྣམས་ཀྱིས་སངས་རྒྱས་དང་བྱང་ཆུབ་སེམས་དཔའ་རྣམས་དང་། མ་དང་ཕ་དང་། དེ་ལས་གཞན་པའི་སེམས་ཅན་རྣམས་ལ་བརྟེན་ནས་བསྐྱེད་པའི་འདི་དང་སྲིད་པ་གཞན་རྣམས་སུ་བདག་གིས་སྡིག་པ་བགྱིས་པ་དང་བགྱིད་དུ་སྩལ་པ་དང་། རྗེས་སུ་ཡི་རང་བ་ཡང་རུང་སྟེ། དེ་དག་ཐམས་ཅད་གཅིག་ཏུ་བསྡུས་ཤིང་བཟླུམས་ཏེ་བསྡོམས་ནས། སངས་རྒྱས་དང་བྱང་ཆུབ་སེམས་དཔའ་རྣམས་དང་། སློབ་དཔོན་གྱི་སྤྱན་སྔར་མཆོག་དང་གཙོ་བོའི་བཤགས་པར་བགྱིའོ། །ཤེས་ཤིང་དྲན་པས་རབ་ཏུ་མི་འཆབ་བོ། །འདི་ལྟར་ལན་གསུམ་དུའོ། །བདག་མིང་འདི་སྐད་ཅེས་བགྱི་བས་འདི་ལྟར་སྡིག་པ་བཤགས་ནས་དུས་འདི་ནས་ཉེ་བར་བཟུང་སྟེ་བྱང་ཆུབ་ཀྱི་སྙིང་པོ་ལ་ཉེ་བར་མཆིས་ཀྱི་བར་དུ་སངས་རྒྱས་བཅོམ་ལྡན་འདས་ཐུགས་རྗེ

༄༅། །ཆེན་པོ་ཅན། ཐམས་ཅད་མཁྱེན་པ། ཐམས་ཅད་གཟིགས་པ། དགྲའི་འཇིགས་པ་ཐམས་ཅད་ལས་འདས་པ་སྐྱེས་བུ་ཆེན་པོ་མི་ཕྱེད་པའི་སྐུ།
བླ་ན་མེད་པའི་སྐུ། ཆོས་ཀྱི་སྐུ། རྐང་གཉིས་རྣམས་ཀྱི་མཆོག་ལ་སྐྱབས་སུ་མཆིའོ། །བདག་མིང་འདི་སྐད་ཅེས་བགྱི་བས་འདི་ལྟར་སྡིག་པ་བཤགས་ནས།
དུས་འདི་ནས་ཉེ་བར་བཟུང་སྟེ། བྱང་ཆུབ་ཀྱི་སྙིང་པོ་ལ་མཆིས་ཀྱི་བར་དུ་ཞི་བ་འདོད་ཆགས་དང་བྲལ་བའི་མཆོག་ཆོས་ལ་སྐྱབས་སུ་མཆིའོ། །བདག་མིང་འདི་སྐད་
ཅེས་བགྱི་བས་འདི་ལྟར་སྡིག་པ་བཤགས་ནས། དུས་འདི་ནས་བཟུང་སྟེ། བྱང་ཆུབ་ཀྱི་སྙིང་པོ་ལ་མཆིས་ཀྱི་བར་དུ་ཕྱིར་མི་ལྡོག་པའི་བྱང་ཆུབ་སེམས་དཔའི་དགེ་
འདུན་ཚོགས་རྣམས་ཀྱི་མཆོག་ལ་སྐྱབས་སུ་མཆིའོ། །འདི་ལྟར་ལན་གསུམ་དུའོ། །བདག་མིང་འདི་སྐད་ཅེས་བགྱི་བས་འདི་ལྟར་སྡིག་པ་བཤགས་ནས། གསུམ་

ལ་སྐྱབས་སུ་མཆིས་ཏེ། མཐའ་ཡས་པའི་སེམས་ཅན་གྱི་ཁམས་བསྒྲལ་བའི་ཕྱིར་དང་། འབྱུང་བའི་ཕྱིར་དང་། འཁོར་བའི་སྡུག་བསྔལ་ལས་ཡོངས་སུ་བསྐྱབ་པའི་ཕྱིར་དང་། ཐམས་ཅད་མཁྱེན་པའི་ཡེ་ཤེས་བླ་ན་མེད་པ་ལ་གཞག་པའི་ཕྱིར། འདི་ལྟར་འདས་པ་དང་མ་འོངས་པ་དང་ད་ལྟར་བྱུང་བའི་བྱང་ཆུབ་སེམས་དཔའ་དེ་རྣམས་ཀྱིས་བྱང་ཆུབ་ཏུ་སེམས་བསྐྱེད་ནས། སངས་རྒྱས་ཉིད་རྟོགས་པ་དང་ལྡན་པ་དང་། རྟོགས་པར་སྒྱུར་བ་དང་། རྟོགས་པར་འགྱུར་བ་དང་། དེ་ལྟར་སངས་རྒྱས་ཐམས་ཅད་སྒྲིབ་པ་དང་བྲལ་བ་དང་། སངས་རྒྱས་ཀྱི་ཡེ་ཤེས་དང་། སངས་རྒྱས་ཀྱི་སྤྱན་གྱིས་མཁྱེན་ཅིང་གཟིགས་པ་རྣམས་དང་། དེ་ལྟར་ཆོས་རྣམས་ཀྱི་ཆོས་ཉིད་མཁྱེན་པའི་ཚོག་དེས། བདག་མེད་འདི་སྐད་ཅེས་བགྱི་བ་སྟོན་དཔོན་དང་ཉེ་བས་སངས་རྒྱས་དང་བྱང་ཆུབ་སེམས་དཔའ་རྣམས་ཀྱི་སྤྱན་སྔར་བླ་ན

༄༅། །མེད་པ་ཡང་དག་པར་རྫོགས་པའི་བྱང་ཆུབ་ཏུ་སེམས་བསྐྱེད་པར་བགྱིའོ། །འདི་ལྟར་ལན་གསུམ་མོ། །བདག་གིས་སྡིག་པ་བཤགས་པ་འདི་དང་། གསུམ་ལ་སྐྱབས་སུ་འགྲོ་བ་དང་། བྱང་ཆུབ་ཏུ་སེམས་བསྐྱེད་པ་ལས་བྱུང་བའི་དགེ་བའི་རྩ་བ་བླ་ན་མེད་པ་ཡང་དག་པར་རྫོགས་པའི་བྱང་ཆུབ་ཏུ་ཡོངས་སུ་བསྔོ་བར་བགྱིའོ། །སྐྱབས་མེད་པ་དང་། སྐྱོབ་པ་མེད་པ་དང་། གནས་མེད་པ་དང་། དཔུང་གཉེན་མེད་པ་དང་། གླིང་མེད་པའི་འཇིག་རྟེན་ལ་སྐྱབས་དང་། སྐྱོབ་པ་དང་། གནས་དང་དཔུང་གཉེན་དང་། གླིང་དུ་གྱུར་ཅིག སེམས་ཅན་ཐམས་ཅད་ཀྱང་འཁོར་བའི་རྒྱ་མཚོ་ལས་མ་བརྒལ་བ་ལས་སྒྲོལ་བར་གྱུར་ཅིག སྒྲིབ་པ་ལས་ཡོངས་སུ་མ་འདས་པ་ཆོས་ཀྱི་དབྱིངས་ཀྱི་མྱ་ངན་ལས་འདས་པས་ཡོངས་སུ་མྱ་ངན་ལས་བཟླ་བར་གྱུར་ཅིག དབུགས་མ་ཕྱིན་པ་རྣམས་དབུགས་འབྱིན་

པར་གྱུར་ཅིག འདི་ལྟར་ལན་གསུམ་མོ། །བདག་མེད་འདི་ཞེས་བགྱི་བས་འདི་ལྟར་བྱང་ཆུབ་ཏུ་སེམས་བསྐྱེད་པས། སེམས་ཅན་གྱི་ཁམས་མཐའ་མེད་པ་ལ་ཇི་ལྟར་མ་དང་ཕ་དང་སྲིང་མོ་དང་སྤུན་དང་། བུ་དང་བུ་མོ་དང་། གཉེན་གཉེན་དང་སྡུག་གི་གཉེན་མཚམས་སུ་གྱུར་པ་རྣམས་འདི་ལྟར་སོ་སོར་གཟུང་བར་བགྱིའོ། །བཟུང་ནས་ཀྱང་ནུས་པ་ཇི་ལྟ་བ་དང་། སྟོབས་ཇི་ལྟ་བ་དང་བརྟེན་པ་ཇི་ལྟ་བས་དགེ་བའི་རྩ་བ་ཡང་དག་པར་བསྐྱེད་པར་བགྱིའོ། །འདི་ནས་བཟུང་སྟེ། ཅུང་ཟད་སྦྱིན་པ་གཏང་བར་བགྱིའོ། །ཚུལ་ཁྲིམས་བསྲུང་བར་བགྱིའོ། །བཟོད་པ་བསྐྱེད་པར་བགྱིའོ། །བརྩོན་འགྲུས་བརྩམ་པར་བགྱིའོ། །བསམ་གཏན་ལ་སྙོམས་པར་འཇུག་གོ །ཤེས་རབ་བརྟེན་པར་བགྱིའོ། །དགེ་བའི་རྩ་བ་ཐམས་ཅད་ལ་ཡང་སྨོན་པོ། །དེ་དག་ཐམས་ཅད་སེམས་ཅན་ཐམས་ཅད་ཀྱི་དོན་དང་།

༄༅། །ཕན་པ་དང་། བདེ་བ་དང་། བླ་ན་མེད་པ་ཡང་དག་པར་རྫོགས་པའི་བྱང་ཆུབ་ལས་བརྩམས་ཏེ། ས་ཆེན་པོར་ཆུད་པའི་བྱང་ཆུབ་སེམས་དཔའ་ཐུགས་རྗེ་ཆེན་པོ་ཅན་དེ་རྣམས་ཀྱི་ཐེག་པ་ཆེན་པོའི་འཇུག་པའི་རྗེས་སུ་མཆིའོ། །འདི་ལྟར་སློབ་པའི་བྱང་ཆུབ་སེམས་དཔའ་བདག་བྱང་ཆུབ་སེམས་དཔར་དུས་འདི་ནས་བཟུང་སྟེ། བདག་སློབ་དཔོན་གྱིས་གཟུང་དུ་གསོལ། འདི་ལྟར་ལན་གསུམ་མོ། །དེ་ནས་སློབ་དཔོན་དེས་སྐྱུ་དེའི་སྤྱན་སྔར་ཕྱོགས་བཅུའི་སངས་རྒྱས་དང་བྱང་ཆུབ་སེམས་དཔའ་བཞུགས་ཤིང་འཚོ་ཞིང་འཛིན་པ་དང་། གཞིས་པ་རྣམས་ལ་ཞབས་གཉིས་ལ་ཕྱག་འཚལ་ནས་བཏུད་དེ་གསོལ་བར་བྱའོ། །མིང་འདི་སྐད་ཅེས་བགྱི་བའི་བྱང་ཆུབ་སེམས་དཔའ་བདག་མིང་འདི་སྐད་ཅེས་བགྱི་བའི་བྱང་ཆུབ་སེམས་དཔའ་དང་ཉེ་བ་ལས་ཇི་སྲིད་དུ་ལན་གསུམ་དུ། ཡང་བྱང་ཆུབ

སེམས་དཔའི་ཚུལ་ཁྲིམས་ཀྱི་སྡོམ་པ་ཡང་དག་པར་བླངས་པ་ལ། བདག་མེད་འདི་སྐད་ཅེས་བགྱི་བའི་བྱང་ཆུབ་སེམས་དཔའ་མེད་འདི་སྐད་ཅེས་བགྱི་བའི་བྱང་ཆུབ་སེམས་དཔའི་བདག་ཉིད་དཔང་དུ་གྱུར་པར་ཡང་དག་པར་ཤེས་ཏེ། ཕྱོགས་བཅུའི་འཇིག་རྟེན་གྱི་ཁམས་མཐའ་མེད་པ་རྣམས་སུ་འཕགས་པའི་མཆོག་ལྐོག་ཏུ་གྱུར་ཀྱང་། སེམས་ཅན་གྱི་དོན་ལ་ལྐོག་ཏུ་མ་གྱུར་པ་རྣམས་ལ། འདི་བྱང་ཆུབ་སེམས་དཔའི་ཚུལ་ཁྲིམས་ཀྱི་སྡོམ་པ་ཡང་དག་པར་བླངས་པ་ལ་མཁྱེན་པར་གསོལ་ལོ། ། འདི་སྐད་ལན་གསུམ་མོ། །འདི་སྐད་ཡང་ཚུལ་ཁྲིམས་ཀྱི་སྡོམ་པ་ཡང་དག་པར་བླངས་པའི་ལས་ཀྱི་རྗེས་ལ། འདི་ནི་ངེས་པར་ཆོས་ཉིད་ཡིན་ཏེ། ཕྱོགས་བཅུའི་འཇིག་རྟེན་གྱི་ཁམས་མཐའ་ཡས་པ་ལ་གཏུགས་པ་ན། དེ་བཞིན་གཤེགས་པ་རྣམས་བཞུགས་ཤིང་འཇོན་པ་རྣམས་གཞིས་པ་རྣམས་དང་། ས་ཆེན་པོར་ཆུད་པའི

༄༅། །བྱང་ཆུབ་སེམས་དཔའ་རྣམས་ལ་འདི་ལྟ་བུའི་རང་བཞིན་གྱི་ལྟུས་འབྱུང་བར་འགྱུར་རོ། གང་གིས་དེ་རྣམས་ལ་འདི་ལྟ་བུར་འགྱུར་བ་སྟེ། མིང་འདི་སྐད་ཅེས་བྱ་བའི་བྱང་ཆུབ་སེམས་དཔའ་དང་ཉེ་བས་མིང་འདི་སྐད་ཅེས་བྱ་བའི་བྱང་ཆུབ་སེམས་དཔའ་དང་ཉེ་བ་ལས་བྱང་ཆུབ་སེམས་དཔའི་ཚུལ་ཁྲིམས་ཀྱི་སྡོམ་པ་ཡང་དག་པར་བླང་བ་བླངས་སོ་ཞེས་སོ། །འདི་ལྟར་རེ་ཞིག་གཞན་ཡང་བླང་བའི་ཆོག་བརྗོད་པ། གལ་ཏེ་ཡོན་ཏན་དང་ལྡན་པ་གང་ཟག་དེ་དང་ཉེ་བར་མ་གྱུར་ན། དེ་ནས་བྱང་ཆུབ་སེམས་དཔའ་དེས་དེ་བཞིན་གཤེགས་པའི་སྐུའི་མདུན་དུ་རང་ཉིད་ཀྱིས་བྱང་ཆུབ་སེམས་དཔའི་ཚུལ་ཁྲིམས་ཀྱི་སྡོམ་པ་བླང་བར་བྱའོ། །འདི་ལྟར་བྱ་སྟེ་བླ་གོས་ཕྲག་པ་གཅིག་ཏུ་གཟར་ནས། ཕྱོགས་བཅུའི་འཇིག་རྟེན་གྱི་ཁམས་ན་འདས་པ་དང་མ་བྱོན་པ་དང་ད་ལྟར་བྱུང་བའི་སངས་རྒྱས་བཅོམ་ལྡན་འདས་རྣམས་དང་།

ས་ཆེན་པོར་བཞུགས་པའི་བྱང་ཆུབ་སེམས་དཔའ་རྣམས་ལ་བཏུད་པར་བྱ་སྟེ། ཕུས་མོ་གཡས་པའི་ལྷ་ངས་ལ་བཙུགས་པའམ། ཙོག་ཙོག་པོས་ཚིག་འདི་སྐད་ཅེས་
བརྗོད་པར་བྱ་སྟེ། བདག་མིང་འདི་སྐད་ཅེས་བགྱི་བས་ཕྱོགས་བཅུའི་འཇིག་རྟེན་གྱི་ཁམས་ན་དེ་བཞིན་གཤེགས་པ་ཐམས་ཅད་དང་། ས་ཆེན་པོར་ཆུད་པའི་བྱང་
ཆུབ་སེམས་དཔའ་རྣམས་ལ་གསོལ་བར་བགྱིའོ། །དེ་རྣམས་ཀྱི་ཡང་སྔོན་སྔར་བྱང་ཆུབ་སེམས་དཔའི་བསླབ་པ་ཐམས་ཅད་དང་། བྱང་ཆུབ་སེམས་དཔའི་ཚུལ་
ཁྲིམས་ཀྱི་སྡོམ་པ་ཐམས་ཅད་བླང་བ་ལ། ཚུལ་ཁྲིམས་གང་ཞིག་བྱ་བ་ལ་སོགས་པ་སྔར་བཞིན་ནོ། །ཇི་སྲིད་དུ་བྱང་ཆུབ་སེམས་དཔའ་བདག་བྱང་ཆུབ་སེམས་
དཔར་འདི་ནས་བཟུང་སྟེ། སངས་རྒྱས་དང་བྱང་ཆུབ་སེམས་དཔས་ཀྱང་བདག་གཟུང་དུ་གསོལ་ཞེས་པ་ནི་ལས་སོ། །བྱང་ཆུབ་སེམས་དཔའི་སྡོམ་པའི་ཚོ་ག་སྔོན

༄༅། །དཔོན་མཁས་པ་ཆེན་པོ་བྱང་ཆུབ་བཟང་པོའི་ཞལ་སྔ་ནས་མཛད་པ་རྫོགས་སོ།། །།རྒྱ་གར་གྱི་མཁན་པོ་ཆེན་པོ་བླ་མ་སུ་ན་ཡ་ཤྲཱི་མི་ཏྲ་དང་། ཞུ་ཆེན་གྱི་ལོ་ཙྪ་བ་དགེ་སློང་དར་མ་གྲགས་ཀྱིས་བསྒྱུར་ཅིང་ཞུས་ཏེ་གཏན་ལ་ཕབ་པའོ།། ༈ པར་བསྐྲུན་དགེ་བའི་ཉིན་བྱེད་ཀྱིས། །རྒྱལ་བསྟན་པདྨ་ཡོངས་སུ་རྒྱས། །བསྟན་འཛིན་རཿཡིག་གཉིས་པའི་ཚོགས། །ཕན་བདེའི་སྒྲ་དབྱངས་སྒྲོགས་གྱུར་ཅིག །ཁྱད་པར་ཐེག་ཆེན་དམ་པའི་ཆོས། །ཕྱོགས་ཀྱི་ཐ་གྲུར་ཁྱབ་པ་ལས། །དུས་ཀྱི་རྒུད་པ་རབ་ཏུ་ཞི། །མཆོག་གི་བདེ་ལ་རེག་གྱུར་ཅིག །པར་བསྐྲུན་པས་སོ། །

གཅིག

༄༅། །བྱང་ཆུབ་ཀྱི་སེམས་བསྐྱེད་པ་དང་ཡི་དམ་བླང་བའི་ཆོ་ག་བཞུགས་སོ། །

༄༅༎ ། །རྒྱ་གར་སྐད་དུ། བོ་དྷི་ཙིཏྟ་ཨུཏྤཱ་ད་སམྦ་ར་ཝི་དྷི། བོད་སྐད་
དུ། བྱང་ཆུབ་ཀྱི་སེམས་བསྐྱེད་པ་དང་ཡི་དམ་བླང་བའི་ཆོ་ག ཐུགས་རྗེ་ཆེན་པོ.....
ལ་ཕྱག་འཚལ་ལོ། །སངས་རྒྱས་ཀུན་གྱི་མེས་པོ་ནི། །འཇམ་མཆོག་མགོན་ལ་རབ་

༄། ། [illegible] །

༄༅། །བཤད་ནས། །བྱང་ཆུབ་ཏུ་ནི་སེམས་བསྐྱེད་དང་། །ཡི་དམ་གསལ་པོ་བྲི་བར་བྱ། །དེ་ལ་དང་པོ་རེ་ཞིག་རིགས་ཀྱི་བུའམ་རིགས་ཀྱི་བུ་མོ་རྟེན་དང་
བསམ་པ་ཕུན་སུམ་ཚོགས་པ་དང་ལྡན་པས། དགེ་བའི་བཤེས་གཉེན་བྱང་ཆུབ་སེམས་དཔའི་སྡོམ་པ་དང་ལྡན་པའི་ཐད་དུ་སོང་ནས། དཀྱིལ་འཁོར་བྱ་བ་སྔོན་དུ་
བཏང་ནས་ཕུས་མོ་གཡས་པའི་ལྷ་ང་ས་ལ་བཙུགས་ཏེ་ཐལ་མོ་སྦྱར་ནས་འདི་སྐད་ཅེས། རིགས་ཀྱི་བུ་སྐྱབས་གསུམ་སྔོན་དུ་འགྲོ་བ་ཅན་གྱི་བྱང་ཆུབ་ཀྱི་སེམས་བདག་ལ་
སྩོལ་ཅིག་ཅེས་ལན་གསུམ་དུ་གསོལ་བ་གདབ་པར་བྱའོ། །དེ་ནས་དགེ་བའི་བཤེས་གཉེན་དེས་ཀྱང་ནུས་པ་ཇི་ལྟ་བ་བཞིན་དུ་སྦྱིན་ནོ་ཞེས་ཁས་བླང་ངོ་། །དེ་ནས་ས་
ཕྱོགས་ཡིད་དུའོང་བར་དེ་བཞིན་གཤེགས་པའི་རིང་བསྲེལ་གྱི་སྙིང་པོ་ཅན་གྱི་མཆོད་རྟེན་ནམ། སངས་རྒྱས་ཀྱི་སྐུ་གཟུགས་སམ། རི་མོ་བཞུགས་སུ་གསོལ་ཏེ།

ཆུ་དྲི་ཞིམ་པོས་སྐུ་ཁྲུས་གསོལ་ལ་ལ། གོས་དཀར་པོས་ཕྱིས་ནས་ན་བཟའ་སྣ་ཚོགས་གསོལ་ཏེ། འོག་ནས་འཚད་པའི་ཚོགས་དཀྱིལ་འཁོར་རྣམས་བྱས་ནས། ཇི་ལྟར་ཉེད་པའི་མེ་ཏོག་ལ་སོགས་པས་ཕྱི་རོལ་གྱི་མཆོད་པ་བྱའོ། །མེ་ཏོག་བདུག་པ་མར་མེ་དང་། །དྲི་དང་ལྷ་བཤོས་ཉིད་དང་ནི། །ན་བཟའ་དང་ནི་རྒྱན་དང་གདུགས། །གར་དང་རོལ་མོ་གླུ་དབྱངས་ན། །ཡིད་འོང་སངས་རྒྱས་སྤྱོད་ཡུལ་དག །ནམ་མཁའ་མཐའ་དག་ཀུན་ཁྱབས་པ། །སངས་རྒྱས་རྣམས་ཀྱི་སྤྱན་སྔར་ནི། །བློས་སྤྲུལ་ནས་ནི་བདག་འབུལ་ལོ། །ཞེས་ཡིད་ཀྱི་མཆོད་པས་མཆོད་པར་མཛད་དོ། །མཆོད་པར་བྱ་བ་དང་། མཆོད་པར་བྱེད་པ་དང་། མཆོད་པ་རྣམས་རང་བཞིན་གྱིས་དབྱེར་མེད་པར་དམིགས་ཏེ། ཇི་ལྟར་འཇམ་དབྱངས་ལ་སོགས་པ། །རྒྱལ་བ་རྣམས་ལ་མཆོད་མཛད་པ། །དེ་བཞིན་བདག་གིས་དེ་བཞིན་གཤེགས། །མགོན་

༄༅། །ཡོ་སྲས་དང་བཅས་རྣམས་མཆོད། །ཅེས་སྤྲུབ་པས་མཆོད་པར་བྱའོ། །དུས་གསུམ་བཞུགས་པའི་སངས་རྒྱས་རྣམས། །ཆོས་དང་ཚོགས་ཀྱི་
མཆོག་བཅས་ལ། །ཞིང་རྡུལ་ཀུན་གྱི་གྲངས་སྙེད་ཀྱི། །ལུས་བཏུད་ནས་ནི་བདག་ཕྱག་འཚལ། །ཞེས་ལན་གསུམ་ཕྱག་བྱས་ལ། རྒྱལ་དང་དེ་སྲས་རྣམས་ལ་
བདག་གིས་ནི། །བདག་གི་ལུས་ཀུན་རྣམ་པ་ཀུན་ཏུ་འབུལ། །སེམས་དཔའ་མཆོག་རྣམས་བདག་ནི་ཡོངས་བཞེས་ཤིག །གུས་པས་ཁྱེད་ཀྱི་འབངས་སུ་མཆི་བར་
བགྱི། །ཞེས་བྱ་བ་འདིས་བདག་གི་ལུས་སངས་རྒྱས་རྣམས་ལ་དབུལ་བར་བྱའོ། །དེའི་རྗེས་ལ། ཐོག་མ་མེད་ལྡན་འཁོར་བ་ནས། །ཚེ་རབས་འདི་འམ་གཞན་དག་
ལ༏ །བདག་གིས་མ་འཚལ་སྡིག་བགྱིས་པའམ། །བགྱིད་དུ་སྩལ་བ་ཉིད་དང་ནི། །གཏི་མུག་འཁྲུལ་བས་བདག་ནོན་ཏེ། །རྗེས་སུ་ཡི་རངས་གང་བགྱིས་པ། །

དེ་ནི་འགྱོད་པས་ཤིན་ཏུ་ཡང་། །འགྱོད་པར་བགྱིས་ཏེ་བདག་འཆགས་ཀྱིས། །འདྲེན་པ་རྣམས་ཀྱིས་ཉེས་པ་ལ། །ཉེས་པ་ལགས་པར་གཟུང་དུ་གསོལ། །འདི་ནི་བཟང་པོ་མ་ལགས་པས། །མགོན་པོ་སླན་ཆད་བདག་མི་བགྱིད། །ཅེས་ཉེས་པ་ཐམས་ཅད་བཤགས་བྱས་ནས། ཟག་བཅས་ཟག་པ་མེད་པ་ཡི། །དགེ་ལ་དགའ་བས་ཡི་རང་ངོ་། །ཆོས་ཀྱི་འཁོར་ལོ་བསྐོར་སྐད་དུ། །སངས་རྒྱས་རྣམས་ལ་བདག་བསྐུལ་ལོ། །རྒྱལ་བ་མྱ་ངན་འདས་བཞེད་རྣམས། །བསྐལ་པ་མཐའ་ལས་བཞུགས་སུ་གསོལ། །བདག་གིས་དགེ་ཀུན་ཕྱོགས་མེད་པར། །རྫོགས་པའི་བྱང་ཆུབ་ཏུ་བསྔོའོ། །ཞེས་བརྗོད་པས་བསོད་ནམས་ལ་རྗེས་སུ་ཡི་རང་བ་དང་། སངས་རྒྱས་ལ་བསྐུལ་བ་དང་། གསོལ་བ་གདབ་པ་དང་། ཡོངས་སུ་བསྔོ་བ་བྱས་ནས། དཀོན་མཆོག་གསུམ་ལ་སྐྱབས་སུ་འགྲོ་བསྒྲིན་ནོ། །དེ་ལ་རང་ལ་མདུན

༄༅། །ངུ་ཕྱོགས་ཞིང་ཙོག་ཙོག་པོར་འདུག་སྟེ། ཐལ་མོ་སྦྱར་ནས་གནས་པ་ལ་རིགས་ཀྱི་བུ་ཁྱོད་ཀྱིས་འདི་སྐད་ཅེས་བརྗོད་ཅིག་ཅེས་སྨྲར་གཞུག་སྟེ། ཕྱོགས་བཅུ་ན་བཞུགས་པའི་སངས་རྒྱས་བཅོམ་ལྡན་འདས་རྣམས་དང་། བྱང་ཆུབ་སེམས་དཔའ་ཐུགས་རྗེ་ཆེན་པོ་ཅན་རྣམས་ཀྱང་བདག་ལ་དགོངས་སུ་གསོལ། སློབ་དཔོན་དགོངས་སུ་གསོལ་བདག་མིང་འདི་ཞེས་བགྱི་བ་སངས་རྒྱས་ལ་སོགས་པ་ལ་མཆོད་པ་ལ་སོགས་པ་བགྱིས་པས། བྱང་ཆུབ་སྙིང་པོར་མཆིས་ཀྱི་བར། །སངས་རྒྱས་ལ་ནི་སྐྱབས་སུ་མཆི། །ཆོས་དང་བྱང་ཆུབ་སེམས་དཔའ་ཡི། །ཚོགས་ལའང་དེ་བཞིན་སྐྱབས་སུ་མཆི། །ཞེས་ལན་གསུམ་བརྗོད་པར་བྱའོ། །དེའི་རྗེས་ལ། ལུས་དང་དེ་བཞིན་ལོངས་སྤྱོད་དང་། །དུས་གསུམ་གྱི་ནི་དགེ་བ་རྣམས། །སེམས་ཅན་དོན་སྒྲུབ་བྱ་བའི་ཕྱིར། །ལྟོས་པ་མེད་པར་གཏང་བར་བགྱི། །ས་སོགས

འབྱུང་བ་ཆེན་པོ་དང་། །ནམ་མཁའ་བཞིན་དུ་རྟག་པར་ཡང་། །སེམས་ཅན་དཔག་ཏུ་མེད་པ་ཡི། །རྣམ་མང་ཉེར་འཚོའི་གཞིར་ཡང་ཤོག །དེ་བཞིན་ནམ་མཁའི་
མཐས་གཏུགས་པའི། །སེམས་ཅན་ཁམས་ནི་རྣམ་ཀུན་ཏུ། །ཐམས་ཅད་མྱ་ངན་འདས་བར་དུ། །བདག་ནི་ཉེར་འཚོའི་རྒྱུར་ཡང་ཤོག །མགོན་པོའི་སྤྱན་སྔར་རྫོགས་
པ་ཡི། །བྱང་ཆུབ་ཏུ་ནི་སེམས་བསྐྱེད་དེ། །སེམས་ཅན་དེ་དག་ཐམས་ཅད་ཀུན། །སངས་རྒྱས་བདེ་ལ་མགྲོན་དུ་འབོད། །ཅེས་སྨོན་པའི་མཚན་ཉིད་མདོན་དུ་བྱོ། །
དེ་ནས། ཇི་ལྟར་སྔོན་གྱི་བདེ་གཤེགས་ཀྱིས། །བྱང་ཆུབ་ཐུགས་ནི་བསྐྱེད་པ་དང་། །དེ་དག་བྱང་ཆུབ་ཐུགས་བསྲུང་ལ། །དུས་ཀུན་ཏུ་ནི་གནས་པ་ལྟར། །
དེ་བཞིན་འགྲོ་ལ་ཕན་དོན་དུ། །བདག་གིས་བྱང་ཆུབ་སེམས་བསྐྱེད་ཅིང་། །དེ་བཞིན་དུ་ནི་དུས་ཀུན་ཏུ། །བདག་གིས་དེ་ནི་བསྲུང་བར་བགྱི། །ཞེས་ལན་གསུམ

ཀ

༄༅། །ཕྱི་བར་དུ་སྨོན་པ་དང་འཇུག་པའི་སེམས་གཟུང་བར་བགྱིའོ། །དེ་ནས་གལ་ཏེ་བྱང་ཆུབ་སེམས་དཔའི་སྡོམ་པ་བཟུང་བ་ལ་མོས་པ་བརྟན་པོ་ཡོད་ན་དེའི་ཚེ་སྡོམ་པ་སྦྱིན་ནོ། །ཇི་ལྟར་སྔོན་གྱི་བདེ་གཤེགས་ཀྱིས། །བྱང་ཆུབ་སེམས་དཔའི་བསླབ་པ་བཟུང་སྟེ། །དེ་དག་བྱང་སེམས་བསླབ་པ་ལ། །རིམ་པ་བཞིན་དུ་གནས་པ་ལྟར། །དེ་བཞིན་འགྲོ་ལ་ཕན་དོན་དུ། །བྱང་ཆུབ་སྡོམ་པ་གཟུང་བགྱི་ཞིང་། །དེ་བཞིན་བསླབ་པ་དེ་དག་ལ། །རིམ་པ་བཞིན་དུ་གནས་པར་བགྱི། ། ཞེས་ལན་གསུམ་བརྗོད་པས་སྡོམ་པ་སྦྱིན་ནོ། །ལྡང་བ་དང་ལྡང་བ་མེད་པའི་གཟུགས་བརྙན་ཡང་སྣང་བས་ཇི་ལྟ་བ་བཞིན་དུ་དེ་དག་དགེ་བའི་བཤེས་གཉེན་གྱིས་བསྟན་པར་བྱའོ། །དེ་ནས་ལངས་ཏེ་དཀོན་མཆོག་གསུམ་ལ་ཕྱག་བཙལ་ནས། དགེ་བའི་བཤེས་གཉེན་གྱི་ཞབས་གཉིས་ལ་གཏུགས་ཏེ་ནུས་པ་ཇི་ལྟ་བ་བཞིན་དུ་ཡོན་

ཐུལ་ནས། དེ་རིང་བདག་ཚེ་འབྲས་བུ་ཡོད། །མི་ཡི་སྲིད་པ་ལེགས་པར་ཐོབ། །དེ་རིང་སངས་རྒྱས་རིགས་སུ་སྐྱེས། །སངས་རྒྱས་སྲས་སུ་བདག་གྱུར་ཏོ། །སྐྱོན་མེད་བཙུན་པའི་རིགས་འདི་ལ། །ཇི་ལྟར་རྙོག་པར་མི་འགྱུར་བར། །དེ་བཞིན་དུ་ནི་རང་རིགས་དང་། །མཐུན་པའི་ལས་ནི་བདག་གིས་བྱ། །ཞེས་བྱ་བས་མཇུག་ཁྲུས་པར་བྱའོ། །རྣམ་པ་དེ་ལྟ་བུའི་དགེ་བའི་བཤེས་གཉེན་མེད་ན་ནི་སངས་རྒྱས་དང་བྱང་ཆུབ་སེམས་དཔའི་སྤྱན་སྔར་བྱའོ་ཞེས་བྱ་བ་ནི་དཀོན་མཆོག་ལ་སྐྱབས་སུ་འགྲོ་བ་སྔོན་དུ་སོང་བ་ཅན་གྱི་བྱང་ཆུབ་སེམས་དཔའི་སྡོམ་པ་གཟུང་བའི་ཆོ་གའོ། །དེ་ལྟར་བྱང་ཆུབ་ཀྱི་སེམས་དང་སྡོམ་པ་བཟུང་བའི་བྱང་ཆུབ་སེམས་དཔའི་ཚོགས་གཉིས་པོ་སྤྱོད་པས་ཡོངས་སུ་རྫོགས་པར་བྱེད་པ་དེས་ན་སྤྱོད་པ་ལ་མངོན་པར་སྦྱར་བར་བྱའོ། །དེ་ཡང་རྣམ་པ་གསུམ་སྟེ། ལས་དང་པོ་པ་ལ་ནི་སྡོམ་པའི་ཚུལ་ཁྲིམས

༄༅། །གཙོ་བོ་ཡིན་པའི་ཕྱིར་ན། ཡི་དམ་གྱི་སྤྱོད་པའོ། །སོས་པས་སྤྱོད་པའི་སྤྱོད་པ་ཅན་ལ་ནི་དགེ་བ་ཆོས་སྡུད་པའི་ཚུལ་ཁྲིམས་གཙོ་བོ་ཡིན་པའི་ཕྱིར་
ན༑ ཏིང་ངེ་འཛིན་གྱི་སྤྱོད་པའོ། །ས་ལ་བཞུགས་པ་ལ་ནི་སེམས་ཅན་གྱི་དོན་བྱ་བ་ཉིད་གཙོ་བོ་ཡིན་པའི་ཕྱིར་ན། སེམས་ཅན་སྨིན་པའི་སྤྱོད་པའོ། །དེ་ལ་ལས་དང་
པོ་པའི་ཡི་དམ་གྱི་སྤྱོད་པ་བརྗོད་དོ། །ནངས་པར་ལངས་ཏེ། ཨོཾ་ཕྲ་གྲཱི་ཧ་ཡ་རི་ཤུ་ཧྣ་སབ་ཧྣ་སྨཱཿ ཕྲ་གྲཱི་ཧ་ཡ་རི་ཤུ་ཧྣོ་ཧཾ། ཞེས་བྱ་བའི་སྔགས་ཀྱིས་བྱིན་གྱིས་བརླབས་
ཞིང་ཡོངས་སུ་བརྟགས་པའི་ཆུས་གཏོར་ལ་སོགས་པ་དག་པར་བྱ་ཞིང་ཀུན་ཏུ་སྤྱོད་པ་གཏང་བས། ས་ཕྱོགས་ཡིད་དུ་འོང་བར། སངས་རྒྱས་དང་བྱང་ཆུབ་སེམས་
དཔའི་སྐུ་གཟུགས་སམ། རིང་བསྲེལ་དང་བཅས་པའི་མཆོད་རྟེན་ནམ། ཐང་ཀ་བཀྲམ་ཞིང་། བར་སྣང་ལ་ཡང་ཕྱོགས་དུས་ཀུན་ན་བཞུགས་པའི་སངས་རྒྱས་དང་

བྱང་ཆུབ་སེམས་དཔའ་རྣམས་ཡིད་ཀྱིས་དམིགས་ཏེ། ཨོཾ་ཨ་མ་ལེ། བི་མ་ལེ། ནི་རྨ་ལེ། སྭ་བྷཱ་བ་ཤུདྡྷཿསྭཱ་ཧཱ། ཞེས་བརྗོད་ལ། ཆུ་དྲི་ཞིམ་པོས་སྐུ་ཁྲུས་གསོལ་ཏེ། གོས་དཀར་པོས་ཕྱིས་ནས། ཇི་ལྟར་རྙེད་པའི་གོས་དང་རྒྱན་རྣམས་སྔགས་འདིས་དབུལ་ལོ། །ཨོཾ་ཨཱ་བཛྲ་ཝ་སྟྲེ་ཧཱུྃ། ཨོཾ་ཨཱ་བཛྲ་ཨ་ལཾ་ཀཱ་རེ་ཧཱུྃ། དེ་ནས་མདུན་དུ་མཆོད་པར་ཕྱོགས་ཏེ་བསྡད་ལ། ཨོཾ་བཛྲ་བྷཱུ་མི་ཧཱུྃ། ཞེས་བྱ་བས་བྱིན་གྱིས་བརླབས་པའི་སའི་ཆར། ཨོཾ་བཛྲ་ཨུ་ད་ཀ་ཧཱུྃ། ཞེས་བྱ་བས་བྱིན་གྱིས་བརླབས་པའི་ཕྱི་བ་དང་། ཆུས་ཀུན་ཏུ་བཟང་པོའི་དཀྱིལ་འཁོར་ཉེ་བར་བྱུགས་པ་ལ། ཨོཾ་བཛྲ་རེ་ཁེ་ཧཱུྃ། ཞེས་བྱ་བས་དཀྱིལ་འཁོར་བཏང་ནས་ལག་པ་བཀུགོ། །དེ་ནས་དབུས་ནས་བརྩམས་ཏེ། དབུས་ཉིད་ཀྱི་མཐར་ཐུག་པར་མེ་ཏོག་སྔགས་འདིས་དགྲམ་མོ། །ཨོཾ་ཧཾ་མ་ཧཱ་མེ་རུ་བེ་སྭཱ་ཧཱ། དབུས་སུའོ། །ཤར་དང་ལྷོ་དང་བྱང་དང་ནུབ

༄༅། །རྣམས་སུ་ནི། ཨོཾ་ཡཾ་པཱུརྦ་བི་དེ་ཧཱ་ཡ་སྭཱ་ཧཱ། ཨོཾ་རཾ་ཛཾ་བུ་དྭཱི་པཱ་ཡ་སྭཱ་ཧཱ། ཨོཾ་ལཾ་ཨུཏྟ་ར་ཀུ་ར་བེ་སྭཱ་ཧཱ། ཨོཾ་བཾ་ཨ་བ་ར་གོ་ད་ན་ཡེ་སྭཱ་ཧཱ། མེ་དང་
བདེན་བྲལ་དང་དབང་ལྡན་དང་རླུང་གི་ཕྱོགས་དག་ཏུ་ནི། ཨོཾ་ཡཿཨུ་པ་དྭཱི་པཱ་ཡ་སྭཱ་ཧཱ། ཨོཾ་རཿཨུ་པ་དྭཱི་པཱ་ཡ་སྭཱ་ཧཱ། ཨོཾ་ལཿཨུ་པ་དྭཱི་པཱ་ཡ་སྭཱ་ཧཱ། ཨོཾ་བཿཨུ་པ་དྭཱི་པཱ་
ཡ་སྭཱ་ཧཱ། བར་ཁྲི་ཤར་དང་ལྷོ་དང་ནུབ་དང་བྱང་རྣམས་སུ་ནི། ཨོཾ་ཡ་གརྫ་རཏྣ་ཡ་སྭཱ་ཧཱ། ཨོཾ་ར་པུ་རུ་ཥ་རཏྣ་ཡ་སྭཱ་ཧཱ། ཨོཾ་ལ་སྟྲཱི་རཏྣ་ཡ་སྭཱ་ཧཱ། ཨོཾ་བ་ཨཤྭ་རཏྣ་ཡ་
སྭཱ་ཧཱ། མེ་དང་བདེན་བྲལ་དང་དབང་ལྡན་དང་རླུང་རྣམས་སུ་ནི། ཨོཾ་ཡ་ཧསྟི་རཏྣ་ཡ་སྭཱ་ཧཱ། ཨོཾ་ར་མ་ཎི་རཏྣ་ཡ་སྭཱ་ཧཱ། ཨོཾ་ལ་མ་ཧཱ་ནི་དྷཱ་ན་ཡ་སྭཱ་ཧཱ། ཨོཾ་བ་ཙཀྲ་རཏྣ་
ཡ་སྭཱ་ཧཱ། ཨོཾ་ཧཾ་ཨརྟོ་མེ་ར་བེ་སྭཱ་ཧཱ། ཞེས་བྱ་བས་ཡང་དབུས་སུ་བཞག་ལ་དབུལ་བར་བྱའོ། །དེ་ནས། ཨོཾ་བཛྲ་པུཥྤེ་ཧཱུཾ། ཨོཾ་བཛྲ་དྷཱུ་པེ་ཧཱུཾ། ཨོཾ་བཛྲ་དཱི་པེ་ཧཱུཾ།

ཨོཾ་བཛྲ་གནྡྷེ་ཧཱུྃ། ཨོཾ་བཛྲ་ནཻ་ཝི་དྱ་ཧཱུྃ། ཞེས་བྱ་བས་ཌི་པྐ་ར་ཀྟེད་པའི་མེ་ཏོག་དང་། བདུག་པ་དང་། མར་མེ་དང་། དྲི་དང་། ལྷ་བཤོས་དག་ཕྱུལ་བར་བྱའོ། །དེ་ནས། རྒྱལ་བ་གང་ཟག་བླ་ན་མེད་པ་ཡི། །སངས་རྒྱས་རྣམས་ནི་ཐམས་ཅད་དང་། །རྫོགས་པའི་སངས་རྒྱས་གྲགས་ལྡན་པ། །ཀུན་གྱི་སྐུ་ལ་ཕྱག་འཚལ་ལོ། །རྫོགས་སངས་གང་དུ་བལྟམས་པ་དང་། །གང་དུ་བྱང་ཆུབ་ལ་རེག་དང་། །ཞི་བའི་འཁོར་ལོ་བསྐོར་བ་དང་། །ཟག་མེད་མྱ་ངན་འདས་པ་དང་། །བདེ་གཤེགས་གང་དུ་བཞུགས་པ་དང་། །འཆག་པ་དང་ནི་བཞེངས་པ་དང་། །སེང་གེ་ལྟ་བུར་གཟིམས་པ་ཡི། །གནས་དེ་ལ་ནི་བདག་ཕྱག་འཚལ། །སྟེང་དང་བར་དང་འོག་དག་དང་། །ཕྱོགས་དང་ཕྱོགས་མཚམས་རྣམས་སུ་ཡང་། །སྐུར་བཅས་སྐུ་ནི་མེད་པ་ཡི། །མཆོད་རྟེན་ལ་ནི་བདག་ཕྱག་འཚལ། །ཞེས་བྱ་བས་ལན་གསུམ་དུ

༄༅། །ཕྱག་བྱས་པ་འདུག་སྟེ། རྟེན་གྱི་སྟོབས་ལ་སོགས་པ་རྫོགས་པར་བྱ་བའི་དོན་དུ་ཕུང་པོ་གསུམ་པ་གདོན་པར་བྱའོ། །སངས་རྒྱས་རྗེས་སུ་དྲན་པ་ཡང་རྗེས་སུ་དྲན་པར་བྱའོ། །དེ་ནས་བར་སྣང་ལ་རང་གི་གཞི་བདག་དང་འཇིག་རྟེན་སྐྱོང་བ་རྣམས་ཡིད་ཀྱིས་དམིགས་ཏེ། ཨོཾ་ཨཱཿཧཱུྃ་ཞེས་བྱ་བས་ལན་གསུམ་བྱིན་གྱིས་བརླབས་པས་བདུད་རྩིར་གྱུར་པར་བསམ་ཡིད་ཀྱིས་དེ་དག་ཉིད་ལ་བྱིན་ནས། ཨོཾ་ཨཱ་ཀཱ་རོ་མུ་ཁཾ་སརྦ་དྷརྨཱ་ཎཱཾ་ཨཱ་དྱ་ནུཏ྄་པནྣ་ཏྟ་ཨོཾ་ཨཱཿཧཱུྃ་ཕཊ་སྭཱ་ཧཱ། ཞེས་བརྗོད་པས་བདུད་རྩི་དེས་ཚིམ་པ་རྣམས་རང་གི་གནས་སུ་སོང་བར་བསྒོའོ། །དེ་ནས་ཐེག་པ་ཆེན་པོའི་མདོ་སྡེ་དང་། དེ་དང་རྗེས་སུ་མཐུན་པ་དགེ་ལས་མདོ་གང་ཡང་རུང་བ་ཅི་ནུས་ཀྱིས་བཏོན་ནས། སྡུག་བསྔལ་བ་དང་མགོན་མེད་པ་དག་ལ་གོས་དང་ཟས་ལ་སོགས་པ་ཐ་ན་ཁམ་གཅིག་ཙམ་ཚུན་ཆད་བྱིན་ལ། འཁོར་གསུམ་ཡོངས་སུ་དག

པས་ཕ་རོལ་ཏུ་ཕྱིན་པ་རྣམས་ཡང་དག་པར་བསྡུས་ནས་སྨོན་ལམ་འདི་སྐད་ཅེས་གདབ་བོ། །ཕྱོགས་བཅུ་ནམ་མཁའི་མཐས་གཏུགས་པའི། །སེམས་ཅན་ཀུན་གྱི་དོན་བསྒྲུབ་ཕྱིར། །ཇི་ལྟར་འཇམ་དཔལ་དབྱངས་སྤྱོད་མཛད་པ། །བདག་གི་སྤྱོད་པའང་དེ་འདྲར་ཤོག །ཇི་སྲིད་ནམ་མཁའ་གནས་པ་དང་། །འགྲོ་བ་ཇི་སྲིད་གནས་ཀྱི་བར། ། དེ་སྲིད་འགྲོ་བའི་སྡུག་བསྔལ་ནི། །འཇོམས་པས་བདག་ཀྱང་གནས་པར་ཤོག །བསོད་ནམས་འདི་ཡིས་ཐམས་ཅད་གཟིགས་པ་ཉིད། །ཐོབ་ནས་ཉེས་པའི་དགྲ་རྣམས་ཕམ་བྱས་ཏེ། །རྒ་ནད་འཆི་བའི་དབའ་ཀློང་འཁྲུགས་པ་ཡི། །སྲིད་པའི་མཚོ་ལས་འགྲོ་བ་འདོན་པར་ཤོག །དེ་ནས། ཨོཾ་བཛྲ་མུཿ ཞེས་བྱ་བས་དཀྱིལ་འཁོར་གཤེགས་སུ་གསོལ་ཏེ། དེ་ནས་བྱང་ཆུབ་ཀྱི་སེམས་དང་བསླབ་པ་དྲན་པ་སྔོན་དུ་བཏང་བས་ཇི་ལྟར་བདེ་བར་གནས་པར་བྱའོ། །ཟན་ཟ་བའི་དུས་སུ་ནི་སྔར

༄༅། །བཤད་པའི་ཆོ་གས་གཏོར་མ་བྱོ། །ཨོཾ་ཧ་རི་ཏེ་མ་ཧཱ་ཡཀྵི་ཎི་ཨི་དམ་བ་ལིང་གྲི་ཧྞ་གྲི་ཧྞ། ཞེས་བྱ་བས་འཕྲོག་མ་ལ་ཟན་ཚངས་གཉིས་སྦྱིན་ནོ། །ཨོཾ་ཨ་གྲ་པཎྜི་ཨ་ཤི་བྷྱོ་ཧཾ། ཞེས་བྱ་བས་ཕྲོག་མར་ཟ་བ་རྣམས་ལ་ཟན་ཚངས་གཅིག་སྦྱིན་པ་ལ་རན་ཚོད་ཟིན་པར་ཤེས་ནས། ཨོཾ་ཨུཙྪིཥྚ་པཎྜི་ཨ་ཤི་བྷྱཿསྭཱ་ཧཱ། ཞེས་བྱ་བས་ལྷག་མ་ཟ་བ་རྣམས་ལ་ལྷག་མ་སྦྱིན་ནོ། །གལ་ཏེ་ནུས་པ་ཡོད་ན་ཉིམ་ཕྱེད་དང་དགོངས་ཀའི་ཐུན་དག་ལ་ཡང་དེ་བཞིན་དུ་བྱའོ། །ནུས་པ་མེད་པ་ནི་སྔར་ཇི་སྐད་བརྗོད་པའི་ཆོ་གས་དཀྱིལ་འཁོར་སྐྱོང་ཞུལ་བྱས་ལ། མཆོད་པ་དང་ཕྱག་བཙལ་བ་ཡང་བྱས་ནས་ཕུང་པོ་གསུམ་པ་བཏོན་ཏེ་སྨོན་ལམ་གདབ་བོ། །དེ་ནི་ཡི་དམ་ཡིན་པའི་ཆོ་གའོ། །ཏིང་ངེ་འཛིན་དང་སེམས་ཅན་མགུ་བར་བྱ་བའི་ཆོ་ག་ནི། མདོ་སྡེ་དང་བྱང་ཆུབ་སྤྱོད་འཇུག་དང་བསླབ་པ་ཀུན་ནས་བཏུས་པ་ལ་སོགས་པ་ལས

ཞེས་པར་བྱའོ། །བྱང་ཆུབ་སེམས་དང་ཡི་དམ་གྱི། །ཆོ་ག་བདག་གིས་བྱས་པ་ལས། །དགེ་བ་ཐོབ་པ་གང་ཡིན་དེས། །འགྲོ་བ་བྱང་ཆུབ་བརྟེན་པར་ཤོག །
བྱང་ཆུབ་ཀྱི་སེམས་བསྐྱེད་པ་དང་ཡི་དམ་བླང་བའི་ཆོ་ག སློབ་དཔོན་མཁས་པ་ཆེན་པོ་བྱང་ཆུབ་སེམས་དཔའ་དགྲ་ལས་རྣམ་པར་རྒྱལ་བས་མཛད་པ་རྫོགས་སོ།། ||
རྒྱ་གར་གྱི་མཁན་པོ་ཆེན་པོ་སུ་མ་ཏི་ཀཱིརྟི་དང་། ཞུ་ཆེན་གྱི་ལོ་ཙྪ་བ་དགེ་སློང་བློ་ལྡན་ཤེས་རབ་ཀྱིས་བསྒྱུར་ཅིང་ཞུས་ཏེ་གཏན་ལ་ཕབ་པ།། ༄ པར་བསྒྲུབ་དགེ་བའི
ཉིན་བྱེད་ཀྱིས། །རྒྱལ་བསྟན་པདྨ་ཡོངས་སུ་རྒྱས། །བསྟན་འཛིན་རཿཡིག་གཉིས་པའི་ཚོགས། །ཕན་བདེའི་སྦྲ་དབྱངས་སྒྲོགས་གྱུར་ཅིག །ཁྱད་པར་ཐེག་ཆེན
དམ་པའི་ཆོས། །ཕྱོགས་ཀྱི་ཐ་གྲུར་ཁྱབ་པ་ལས། །དུས་ཀྱི་རྒྱུད་པ་རབ་ཏུ་ཞི། །མཆོག་གི་བདེ་ལ་རེག་གྱུར་ཅིག །པར་བསྒྲུབ་པས་སོ། །

གཅིག

༄། །བྱང་ཆུབ་སེམས་དཔའི་སྡོམ་པ་གཟུང་བའི་ཆོ་ག་བཞུགས་སོ། །

༄༅། །རྒྱ་གར་སྐད་དུ། བོ་དྷི་སཏྭ་སམྦ་ར་གྲི་ཧྞ་བི་དྷི། བོད་སྐད་དུ། བྱང་ཆུབ་སེམས་དཔའི་སྡོམ་པ་གཟུང་བའི་ཆོ་ག སངས་རྒྱས་ལ་ཕྱག་འཚལ་ལོ། །བླ་མེད་བསམ་གྱིས་མི་ཁྱབ་འབྲས་བུ་སྐྱེ་བ་ཡི། །རྫོགས་པའི་སངས་རྒྱས་དཔག་བསམ་ཤིང་ལྗོན་ས་བོན་ནི། །སྡོམ་པ་དམ་པ་བསྐྱེད་ཅིང་སྤེལ་བར་བྱེད་པ་སྟེ། །འབྲས་བུ་མཆོག་དེས་སེམས་ཅན་ཚོགས་རྣམས་ཚིམ་པར་བྱེད། །འདིར་ངེས་པར་སྡོམ་པ་གཟུང་བ་ནི་སྡོམ་པ་འབོགས་པའི་ཆོ་ག་ལ་མཁས་ཤིང་། ལེན་འདོད་ཀྱི་སྡོམ་པ་དང་ལྡན་པའི་བླ་མས་གསུངས་པའི་རྗེས་སུ་བརྗོད་པར་བྱ་སྟེ། དཀོན་མཆོག་གསུམ་དང་བླ་མའི་མཎྜལ་སྔོན་དུ་འགྲོ་བས་སམ་མཎྜལ་མེད་ཀྱང་རུང་སྟེ། སློབ་དཔོན་དགོངས་སུ་གསོལ། བདག་མིང་འདི་ཞེས་བགྱི་བ་དུས་འདི་ནས་བཟུང་སྟེ་ཇི་སྲིད་འཚོའི་བར་དུ་རྐང་གཉིས་རྣམས་ཀྱི་མཆོག་སངས

༄༅། །རྒྱས་ལ་སྐྱབས་སུ་མཆིའོ། །ཇི་སྲིད་འཚོའི་བར་དུ་ཞི་བ་འདོད་ཆགས་དང་བྲལ་བ་རྣམས་ཀྱི་མཆོག་ཆོས་ལ་སྐྱབས་སུ་མཆིའོ། །ཇི་སྲིད་འཚོའི་བར་དུ་ཚོགས་རྣམས་ཀྱི་མཆོག་དགེ་འདུན་ལ་སྐྱབས་སུ་མཆིའོ། །དེ་ལྟར་གསུམ་མོ། །སྐྱབས་གསུམ་ཡོངས་སུ་འཛིན་པའི་དགེ་བསྙེན་དུ་བདག་གཟུང་དུ་གསོལ། དེའི་རྗེས་སུ་བདག་མིང་འདི་ཞེས་བགྱི་བ་དུས་འདི་ནས་བཟུང་སྟེ། ཇི་སྲིད་འཚོའི་བར་དུ་སྲོག་གཅོད་པ་སྤོང་ངོ་། །སྲོག་གཅོད་པ་ལས་རབ་ཏུ་ལྡོག་པར་བགྱིའོ། །དེ་བཞིན་དུ་མ་བྱིན་པར་ལེན་པ་དང་། འདོད་པ་ལས་ལོག་པར་གཡེམ་པ་དང་། བརྫུན་དུ་སྨྲ་བ་དང་། འབྲུའི་ཆང་དང་། བཙོས་པའི་ཆང་མྱོས་པར་འགྱུར་བ་བག་མེད་པའི་གནས་ལས་རབ་ཏུ་ལྡོག་པར་བགྱིའོ། །དེ་ལྟར་གསུམ་མོ། །དེང་ནས་བཟུང་ནས། བདག་མཆོག་གི་དགེ་བསྙེན་དུ་གཟུང་དུ

གསོལ་ཞེས་པའོ། །དེ་ལྟར་འདིས་ཡན་ལག་གསུམ་ཡོངས་སུ་རྫོགས་པ་དང་། ཡན་ལག་ལྔ་ཡོངས་སུ་རྫོགས་པའི་དགེ་བསྙེན་དུ་འགྱུར་རོ། །བསྙེན་གནས་ཀྱི་སྡོམ་པ་ཉིན་ཞག་གཅིག་པ་ནི་རྟག་ཏུ་མི་འདོགས་པའི་རྒྱུན་བཤགས་སྟེ། ཉི་མ་ཤར་བ་ནས་སྔར་བཞིན་དུ་བཟུང་སྟེ། སློབ་དཔོན་དགོངས་སུ་གསོལ། བདག་མིང་འདི་ཞེས་བགྱི་བ་དུས་འདི་ནས་བཟུང་ནས་ཇི་སྲིད་སང་གི་ཉི་མ་མ་ཤར་གྱི་བར་དུ་སྲོག་གཅོད་པ་སྤོང་ངོ་། །སྲོག་གཅོད་པ་ལས་སླར་ལྡོག་པར་བགྱིའོ། །དེ་བཞིན་དུ་མ་བྱིན་པར་ལེན་པ་དང་། མི་ཚངས་པར་སྤྱོད་པ་དང་། བརྫུན་དུ་སྨྲ་བ་དང་། འབྲུའི་ཆང་དང་། བཙོས་པའི་ཆང་མྱོས་པར་འགྱུར་བ་བག་མེད་པའི་གནས་དང་། ཁྲི་སྟན་མཐོན་པོ་དང་། མལ་སྟན་ཆེན་པོ་དང་། དྲི་དང་། ཕྲེང་བ་དང་། བྱུག་པ་དང་། ཁ་དོག་འཆང་བ་དང་། གར་དང་། གླུ་དང་།

༄༅། །རོལ་མོའི་སྒྲ་དང་། ལྟད་མོ་བལྟ་བ་དང་། དུས་མ་ཡིན་པའི་ཁ་ཟས་ལས་རབ་ཏུ་ལྡོག་པར་བགྱིའོ། །དགྲ་བཅོམ་པ་ཡོན་ཏན་བརྒྱད་ཀྱིས་བརྒྱན་ནས་བཞུགས་པ་བཞིན་དུ་བགྱིའོ། །བདག་གིས་གསོ་སྦྱོང་གི་ཚུལ་ཁྲིམས་ཀྱི་སྡོམ་པ་ཡང་དག་པར་བླངས་པ་འདི་ཡང་སེམས་ཀྱི་རྒྱན་དང་། སེམས་ཀྱི་ཡོ་བྱད་དང་། རྣལ་འབྱོར་གྱི་ཚོགས་དང་། མཐོང་བའི་དོན་གྱི་མཆོག་སངས་རྒྱས་ཉིད་ཐོབ་པའི་རྒྱུར་གྱུར་ཅིག དེ་སྐད་ལན་གསུམ་མོ། །དེ་སྐད་འདི་ནི་བསྙེན་གནས་ཡན་ལག་བརྒྱད་པའི་སྡོམ་པ་སྟེ་འཕགས་པ་རྣམས་དང་ཉེ་བར་གནས་པར་འགྱུར་རོ། །ཉིན་པར་ཙམ་ཡང་དག་པར་ལེན་པ་ལ་དུས་འདི་ནས་བཟུང་སྟེ་ཇི་སྲིད་ཉི་མ་ནུབ་ཀྱི་བར་དུ་ཞེས་བརྗོད་པར་བྱའོ། །མཚན་མོ་ཙམ་ལ་ནི་དུས་འདི་ནས་བཟུང་ནས་ཇི་སྲིད་སང་ཉི་མ་མ་ཤར་གྱི་བར་དུ་ཞེས་བརྗོད་པར་བྱའོ། །གསོ་སྦྱོང་གི་སྡོམ

པ་ཐོ་ན་ཇི་སྲིད་འཚོའི་བར་དུ་ལེན་པ་ནི་གོ་མིའི་སྡོམ་པ་སྟེ། དེ་བླང་བ་ནི་དུས་འདི་ནས་བཟུང་ནས་ཇི་སྲིད་འཚོའི་བར་དུ་ཞེས་བརྗོད་པར་བྱའོ། །བྱང་ཆུབ་སེམས་དཔའི་སྡོམ་པ་དོན་དུ་གཉེར་བས་དེ་བཞིན་གཤེགས་པའི་སྐུ་གཟུགས་མདུན་དུ་བྱས་ནས་མཆོད་པ་བྱས་ཏེ། དེའི་མདུན་དུ་དཀོན་མཆོག་གསུམ་དང་བླ་མའི་མཧྟལ་བྱས་ནས་ཉེ་བར་སྤྱོད་པ་ཕུས་ཡང་དག་པར་མཆོད་དེ། ཕྱོགས་བཅུའི་སངས་རྒྱས་དང་བྱང་ཆུབ་སེམས་དཔའ་རྣམས་ལ་རབ་ཏུ་དང་བ་ཡང་དག་པར་བསྐྱེད་ནས་ཕྱག་བྱས་ཏེ། པུས་མོ་གཉིས་ས་ལ་བཙུགས་པའམ་ཙོག་ཙོག་པོར་ཡང་རུང་བས་ཐལ་མོ་སྦྱར་ཏེ་མདུན་དུ་འདུག་ནས་བླ་མ་ལ་གསོལ་བ་བཏབ་པར་བྱ་སྟེ། རིགས་ཀྱི་བུ་བདག་ཁྱོད་ལས་བྱང་ཆུབ་སེམས་དཔའི་ཚུལ་ཁྲིམས་ཀྱི་སྡོམ་པ་ཡང་དག་པར་ལེན་པ་དེ་ལ་སྤྲོ་ཡིས། བྱང་ཆུབ་སེམས་དཔའི་ཚུལ་ཁྲིམས་ཀྱི་སྡོམ་པ་ཐུགས་བརྩེ

༄༅། །བའི་སྣོད་དུ་སྩལ་དུ་གསོལ་ཞེས་དེ་ལྟར་གསུམ་མོ། །བླ་མ་དེས་འདི་ལྟར་བརྗོད་དེ། ཁྱོད་ཀྱིས་བྱང་ཆུབ་ཏུ་སྨོན་ལམ་བཏབ་བམ། བདག་ལས་བྱང་ཆུབ་སེམས་དཔའི་ཚུལ་ཁྲིམས་ཀྱི་བསླབ་པ་འཛིན་པར་འདོད་དམ་ཞེས་པ་ཡང་གསུམ་མོ། །དེས་ཀྱང་འཛིན་པར་འཚལ་ལོ་ཞེས་དམ་བཅའ་བར་བྱའོ། ། བླ་མ་ལས་འདི་སྐད་དུ་བརྗོད་པར་བྱ་སྟེ། ཕྱོགས་བཅུའི་འཇིག་རྟེན་གྱི་ཁམས་ན་བཞུགས་པའི་སངས་རྒྱས་བཅོམ་ལྡན་འདས་དང་བྱང་ཆུབ་སེམས་དཔའ་ཐམས་ཅད་བདག་ལ་དགོངས་སུ་གསོལ། སློབ་དཔོན་དགོངས་སུ་གསོལ། བདག་མིང་འདི་ཞེས་བགྱི་བས་ལུས་དང་ངག་དང་ཡིད་ཀྱིས་སངས་རྒྱས་དང་བྱང་ཆུབ་སེམས་དཔའ་རྣམས་དང་། མ་དང་ཕ་དང་སེམས་ཅན་གཞན་ལ་བརྟེན་ནས་སྐྱེ་བ་འདི་དང་གཞན་རྣམས་སུ་སྡིག་པའི་ལས་གང་ཅུང་ཞིག་བགྱིས་པར་གྱུར་པ་དང་། བགྱིད

ཏུ་སྟོལ་བ་དང་རྗེས་སུ་ཡི་རང་བ་དེ་དག་ཐམས་ཅད་བ་ཤགས་པར་བགྱིའོ། །ཤེས་ཤིང་དྲན་པས་མི་འཚབ་བོ་ཞེས་ལན་གསུམ་མོ། །བདག་མིང་འདི་ཞེས་བགྱི་བ
དུས་འདི་ནས་བཟུང་སྟེ། སྙིང་པོ་བྱང་ཆུབ་ལ་མཆིས་ཀྱི་བར་དུ། རྐང་གཉིས་རྣམས་ཀྱི་མཆོག་སངས་རྒྱས་བཅོམ་ལྡན་འདས་ཐུགས་རྗེ་ཆེན་པོ་དང་། ལྡན་པ
མཁྱེན་པ་ཐམས་ཅད་སྟོན་པ་འཇིགས་པ་ཐམས་ཅད་ལས་འདས་པ་སྐྱེས་བུ་ཆེན་པོ་མི་ཕྱེད་པའི་སྐུ་བླ་ན་མེད་པའི་སྐུ་ལ་སྐྱབས་སུ་མཆིའོ། །འདོད་ཆགས་དང་བྲལ་བ
རྣམས་ཀྱི་མཆོག་ཞི་བའི་ཆོས་ལ་སྐྱབས་སུ་མཆིའོ། །ཚོགས་རྣམས་ཀྱི་མཆོག་ཕྱིར་མི་ལྡོག་པའི་བྱང་ཆུབ་སེམས་དཔའི་དགེ་འདུན་རྣམས་ལ་སྐྱབས་སུ་མཆིའོ་ཞེས
ལན་གསུམ་མོ། །བདག་མིང་འདི་ཞེས་བགྱི་བས་མཐའ་ཡས་པའི་སེམས་ཅན་གྱི་ཁམས་འཁོར་བའི་སྡུག་བསྔལ་ལས་བསྒྲལ་བར་བྱ་བའི་ཕྱིར་དང་། གདོན་པར

༄༅། །བྱ་བའི་ཕྱིར་དང་། ཡོངས་སུ་བསྐྱབ་པར་བྱ་བའི་ཕྱིར་དང་། ཐམས་ཅད་མཁྱེན་པའི་ཡེ་ཤེས་བླ་ན་མེད་པ་ལ་རབ་ཏུ་དགོད་པར་བྱ་བའི་ཕྱིར། ཇི་ལྟར་འདས་པ་དང་ད་ལྟར་དང་མ་བྱོན་པའི་བྱང་ཆུབ་སེམས་དཔས་བྱང་ཆུབ་ཏུ་སེམས་བསྐྱེད་དེ་སངས་རྒྱས་པ་དང་འཚང་རྒྱ་བ་དང་འཚང་རྒྱ་བར་འགྱུར་བ་ཇི་ལྟ་བ་བཞིན་དུ་སངས་རྒྱས་ཐམས་ཅད་ཀྱི་སྒྲིབ་པ་མེད་པའི་སངས་རྒྱས་ཀྱི་ཡེ་ཤེས་དང་སངས་རྒྱས་ཀྱི་སྤྱན་གྱིས་མཁྱེན་ཅིང་གཟིགས་པ་དང་། ཇི་ལྟ་བ་བཞིན་དུ་ཆོས་རྣམས་ཀྱི་ཆོས་ཉིད་མཁྱེན་ཅིང་རྗེས་སུ་མཁྱེན་པའི་ཚོག་དེས། བདག་མེད་འདི་ཞེས་བགྱི་བས་སློབ་དཔོན་མེད་འདི་ཞེས་བགྱི་བ་ལས་སངས་རྒྱས་དང་བྱང་ཆུབ་སེམས་དཔའ་ཐམས་ཅད་ཀྱི་མདུན་དུ། བླ་ན་མེད་པ་ཡང་དག་པར་རྫོགས་པའི་བྱང་ཆུབ་ཏུ་སེམས་བསྐྱེད་པར་བགྱིའོ་ཞེས་ལན་གསུམ་མོ། །བདག་གིས་སྡིག་པ་བཤགས་པ

དང་། གསུམ་ལ་སྐྱབས་སུ་འགྲོ་བ་དང་། བྱང་ཆུབ་ཏུ་སེམས་བསྐྱེད་པ་ལས་བྱུང་བའི་དགེ་བའི་རྩ་བ་འདི་ཡང་བླ་ན་མེད་པ་ཡང་དག་པར་རྫོགས་པའི་བྱང་ཆུབ་ཏུ་ཡོངས་སུ་བསྔོ་བར་བགྱིའོ། །འཇིག་རྟེན་ན་སྐྱོབ་པ་མེད་པ་དང་། སྐྱབས་མེད་པ་དང་། གནས་མེད་པ་དང་། དཔུང་གཉེན་མེད་པ་དང་། གླིང་མེད་པ་རྣམས་ཀྱི་སྐྱོབ་པ་དང་། སྐྱབས་དང་གནས་དང་། དཔུང་གཉེན་དང་། གླིང་དུ་འགྱུར་བར་བགྱི་ཞིང་། སེམས་ཅན་ཐམས་ཅད་སྲིད་པའི་རྒྱ་མཚོ་ལས་མ་བརྒལ་བ་རྣམས་བསྒྲལ་བ་དང་། ཡོངས་སུ་མི་ཕྱོགས་པའི་སྒྲིབ་པ་མེད་པའི་ཆོས་ཀྱི་དབྱིངས་སུ་ཡོངས་སུ་མྱ་ངན་ལས་མ་འདས་པ་ཡོངས་སུ་མྱ་ངན་ལས་འདའ་བར་བགྱི་བ་དང་། དབུགས་མ་ཕྱུང་བ་དབུགས་དབྱུང་བར་བགྱིའོ་ཞེས་ལན་གསུམ་མོ། །བདག་མིང་འདི་ཞེས་བགྱི་བས་དེ་ལྟར་བྱང་ཆུབ་ཏུ་སེམས་བསྐྱེད་ནས་མཐའ་ཡས

༄༅། །པའི་སེམས་ཅན་གྱི་ཁམས་ལ་ཇི་ལྟར་མ་དང་ཕ་དང་སྲིང་མོ་དང་སྤུན་ཟླ་དང་བུ་དང་བུ་མོ་དང་། གཞན་ཡང་ཉེ་དུ་དང་སྣག་གི་གཉེན་མཚམས་སུ་
གནས་པ་དེ་ལྟར་རབ་ཏུ་གཟུང་ངོ་། །རབ་ཏུ་བཟུང་ནས་ཀྱང་ནུས་པ་ཇི་ལྟ་བ་དང་། སྟོབས་ཇི་ལྟ་བ་དང་། སྣོད་ཇི་ལྟ་བ་བཞིན་དུ་དགེ་བའི་རྩ་བ་ཡང་དག་པར་
བསྐྱེད་པར་བགྱིའོ། །འདི་ནས་བཟུང་ནས་གང་ཟུང་ཞིག་སྦྱིན་པ་གཏོང་བར་འགྱུར་བ་དང་། ཚུལ་ཁྲིམས་སྲུང་བར་འགྱུར་བ་དང་། བཟོད་པ་སྒོམ་པར་འགྱུར་
བ་དང་། བརྩོན་འགྲུས་རྩོམ་པར་འགྱུར་བ་དང་། བསམ་གཏན་ལ་སེམས་མཉམ་པར་འཇོག་པར་འགྱུར་བ་དང་། ཤེས་རབ་རྣམ་པར་དཔྱོད་པར་འགྱུར་བ་དང་།
ཐབས་མཁས་པ་ལ་སློབ་པར་འགྱུར་བ་དེ་དག་ཐམས་ཅད་ཀྱང་སེམས་ཅན་ཐམས་ཅད་ལ་ཕན་པ་དང་བདེ་བའི་དོན་དུའོ། །བླ་ན་མེད་པ་ཡང་དག་པར་རྫོགས་པའི་བྱང་

ཆུབ་ལས་བརྩམས་ཏེ། ས་ཆེན་པོ་ལ་རབ་ཏུ་བཞུགས་པའི་ཐུགས་རྗེ་ཆེན་པོ་དང་ལྡན་པ་དེ་རྣམས་ཐེག་པ་ཆེན་པོ་ལ་ཡང་དག་པར་འཇུག་པར་བྱེད་པ་དེས་བྱང་ཆུབ་སེམས་དཔའ་བདག་སློབ་པས། འདི་ནས་བཟུང་ནས་བྱང་ཆུབ་སེམས་དཔར་སློབ་དཔོན་གྱིས་གཟུང་དུ་གསོལ་ཞེས་ལན་གསུམ་མོ། །འདི་དག་ཐམས་ཅད་བྱས་ནས་དེ་བཞིན་གཤེགས་པའི་སྐུ་གཟུགས་དེ་ཉིད་ཀྱི་མདུན་དུ་སངས་རྒྱས་དང་བྱང་ཆུབ་སེམས་དཔའ་རྣམས་ལ་ཕྱག་བྱས་ནས་བདག་མིང་འདི་ཞེས་བགྱི་བ་ལས་མིང་འདི་སྐད་ཅེས་བགྱི་བ་འདིས་བྱང་ཆུབ་སེམས་དཔའ་ཚུལ་ཁྲིམས་ཀྱི་སྡོམ་པ་ཡང་དག་པར་བླངས་སོ་ཞེས་བརྗོད། །དེ་འདྲ་བའི་བླ་མ་ཡང་མེད་ན་རང་གིས་ཡང་དག་པར་བླང་བར་བྱ་སྟེ། སློབ་དཔོན་དགོངས་སུ་གསོལ་ཞེས་བྱ་བ་དང་། སློབ་དཔོན་མིང་འདི་ཞེས་བགྱི་བ་བདག་ནས། འདི་ནས་བཟུང་ནས་བདག་བྱང་ཆུབ་སེམས་དཔར

༄༅། །སངས་རྒྱས་བཅོམ་ལྡན་འདས་དང་། བྱང་ཆུབ་སེམས་དཔས་གཟུང་དུ་གསོལ་ཞེས་བྱ་བའི་བར་དུ་བརྗོད་པར་བྱའོ། །དེ་ལྟར་མཁྱེན་པར་གསོལ་བའི་མཐར་སངས་རྒྱས་དང་བྱང་ཆུབ་སེམས་དཔས་བསྔགས་པ་དང་། རྟག་ཏུ་འདིའི་དགེ་བ་མངོན་པར་འཕེལ་བར་བྱ་བའི་ཕྱིར་དགོངས་པར་འགྱུར་རོ། །བྱང་ཆུབ་སེམས་དཔའི་སྡེ་སྣོད་ལས་གསུངས་པའི་ཚིག་བསྡུས་པའོ། །གཞུང་འདིའི་བསོད་ནམས་བདུད་རྩི་ཡིས། །སེམས་ཅན་ཡོངས་སུ་ཚིམ་བྱས་ཏེ། །མཁས་པ་འཇིགས་པ་མེད་པ་ནི། །ཀུན་རིག་དཔག་བསམ་གོ་འཕང་ཤོག །སློབ་དཔོན་མཁས་པ་ཆེན་པོ་འཇིགས་མེད་འབྱུང་གནས་སྦས་པས་བསྡུས་པའི་སྡོམ་པ་བཟུང་བའི་ཚིག་རྫོགས་སོ། །།ཁ་ཆེའི་པཎྜི་ཏ་ཆེན་པོ་ཤཱཀྱ་ཤྲཱི་བྷ་དྲ་དང་། ཆག་ལོ་ཙཱ་བ་དགེ་སློང་དགྲ་བཅོམ་གྱིས་བསྒྱུར་བའོ།། ༈ པར་བསྐྲུན་དགེ

བའི་ཉིན་བྱེད་ཀྱིས། །རྒྱལ་བསྟན་པདྨ་ཡོངས་སུ་རྒྱས། །བསྟན་འཛིན་རཿཡིག་གཉིས་པའི་ཚོགས། །ཕན་བདེའི་སྦྲ་དབྱངས་སྒྲོགས་གྱུར་ཅིག །ཁྱད་པར་ཐེག་ཆེན་དམ་པའི་ཆོས། །ཕྱོགས་ཀྱི་ཐ་གྲུར་ཁྱབ་པ་ལས། །དུས་ཀྱི་རྒུད་པ་རབ་ཏུ་ཞི། །མཆོག་གི་བདེ་ལ་རེག་གྱུར་ཅིག །ཕར་བསྐྱུན་པས་སོ། །

གཅིག

༄།། །བྱང་ཆུབ་སེམས་དཔའ་སྤྱོད་ཡུལ་ཡོངས་སུ་དག་པའི་མདོའི་དོན་མདོར་བསྡུས་པ་བཞུགས་སོ། །།

༄༅། །རྒྱ་གར་སྐད་དུ། བོ་དྷི་ས་ཏྭ་གོ་ཙ་ར་པ་རི་ཤུདྡྷི་སཱུ་ཏྲ་སཾ་གྲ་ཧ། བོད་སྐད་དུ། བྱང་ཆུབ་སེམས་དཔའ་སྤྱོད་ཡུལ་ཡོངས་སུ་དག་པའི་མདོའི་དོན་མདོར་བསྡུས་པ། སངས་རྒྱས་དང་བྱང་ཆུབ་སེམས་དཔའ་ཐམས་ཅད་ལ་ཕྱག་འཚལ་ལོ། །མཐའ་དག་སྤྱོད་ཡུལ་མ་ཡིན་པ། །སྤྱོད་ཡུལ་སྤྱོད་ཡུལ་མིན་སྤངས་པས། །སྤྱོད་ཡུལ་ཐམས་ཅད་དག་གྱུར་པ། །རྫོགས་སངས་རྒྱས་ལ་ཕྱག་འཚལ་འདུད། །ཞིང་ནི་ཡོངས་སུ་སྦྱོང་འདོད་པས། །རང་དང་གཞན་གྱི་རྒྱུད་དག་ལ། །བྱང་ཆུབ་སེམས་དཔས་འདི་ལྟར་ཡིད། །སོ་སོའི་སྤྱོད་ཡུལ་འགྱུར་བར་བྱ། །ཐོག་མར་གཉིད་སད་དེ་ཡི་ཚེ། །འདི་ལྟར་ཡིད་ལ་བྱ་བ་ནི། །བསོད་ནམས་ཡེ་ཤེས་མངོན་འཕེལ་དོན། །འབད་པ་མེད་པར་མཁས་གྱུར་ཅིག །བག་མེད་གཉིད་ལས་རྣམ་གྲོལ་ཞིང་། །སྐྱེ་དགུའི་མི་ཤེས་མཚན་མོ་ཟད། །ཐམས་ཅད་མཁྱེན་པའི་ཉི་ཤར་བཞིན། །

༄༅། །བླ་མེད་དེ་མཚོན་ལྡན་པར་ཤོག །གཉིད་ཡོངས་སུ་སད་པ་ཡི་ཚེ། །ལྡང་ཚེ་ཉོན་མོངས་ཉེར་ལེན་གྱི། །འཁོར་བའི་གནས་མལ་སྤངས་ནས་ནི། །དེ་བཞིན་གཤེགས་པས་བརྟེན་དེ་ལྟར། །སྟོབས་དང་བརྩོན་སོགས་བླ་མེད་ཤོག །གནས་མལ་ལས་ཡོངས་སུ་ལྡང་བའི་ཚེ། །ངོ་ཚ་དང་ནི་ཁྲེལ་ཡོད་སོགས། །བྱམས་དང་སྙིང་རྗེའི་སྣ་རགས་ནི། །སེམས་ཅན་ཐམས་ཅད་བླ་མེད་པར། །རྒྱལ་བ་ཇི་བཞིན་གྱོན་སྒྱུར་ཅིག །སྨད་གཡོགས་གྱོན་པའི་ཚེ། །བྱམས་ཆེན་དང་ནི་བརྩེ་བའི་གོས། །བདེ་གཤེགས་ཇི་བཞིན་གྱོན་པ་དང་། །མཐའ་དག་སེམས་ཅན་ཡན་ལག་ནི། །ལེགས་སྤྲས་མཉམ་པ་ཉིད་སྒྱུར་ཅིག །སྟོད་གཡོགས་གྱོན་པའི་ཚེ། །བླ་མེད་ཐེག་པ་ཆེན་པོར་ནི། །རྐང་པ་འཇུག་པར་བྱེད་སྒྱུར་ཅིག །ལྟ་ཡི་བཙོན་དང་ཚངས་པ་ཡི། །བཙོན་པ་ལ་སོགས་ངེས་འབྱུང་གི །རིམ་པས་མཐར་གྱིས་བགྲོད

པར་ཤོག །མཆི་ལ་ལྷམ་སྒྲོན་པའིའོ། །ལུས་ཅན་ཐམས་ཅད་ཐམས་ཅད་དུ། །ཐམས་ཅད་བདེ་འགྲོ་མྱུར་འདས་དང་། །ཐམས་ཅད་མཁྱེན་པའི་གྲོང་ཁྱེར་གནས། །
སྒོ་ཆེན་པོ་ནི་འབྱེད་པར་ཤོག །སྒོ་དབྱེ་བའིའོ། །ཁམས་གསུམ་རྫོངས་པ་ཆེན་པོ་ཡི། །སྲིད་པའི་ཁྱིམ་ལས་ཕྱིར་བྱུང་སྟེ། །ཐམས་ཅད་མཁྱེན་པ་གསལ་འདོད་པ། །
འཇིག་རྟེན་མཐའ་དག་ངེས་འགྲོ་ཤོག །ཁང་པ་ལས་ཕྱིར་འབྱུང་བའིའོ། །མི་ཁོམ་ངན་འགྲོའི་གཡང་ས་ལས། །མཐའ་དག་སྐྱེ་བོ་རྣམས་ཀྱི་སྒོ། །མི་དགེ་གང་བྱས
བྱང་སེམས་དང་། །སངས་རྒྱས་ཀྱིས་ཀྱང་བཅད་སྒྲུར་ཅིག །སྒོ་འགེགས་པའིའོ། །བླ་མེད་དེ་བཞིན་གཤེགས་པ་ཡི། །ཐེམ་པས་ཐམས་ཅད་དུ་བགྲོད་ཤོག །འགྲོ
བའིའོ། །ཉོན་མོངས་ངན་དུ་སྒྲོད་པ་ཡི། །ཆུ་ཤང་གཅི་དྲི་མ་འདོར་སྒྲུར་ཅིག །དྲི་མ་འདོར་བའིའོ། །མི་གཙང་དྲི་མའི་ཞིང་སོགས་འདོར། །ཚུལ་ཁྲིམས་འཆལ་བའི

༄༅། །དྲི་བསལ་ཏེ། །བརྒྱ་དང་བྱ་བ་དགུ་པ་ཡི། །ཕྱག་ཞབས་སེམས་ཅན་ལྷུན་སྒྲུར་ཅིག །ཁྲུས་ཀྱི་ནོ། །རྣམ་པར་ཐར་པའི་སྒོ་ནས་སྒོར། །རྣམ་འཕེལ་
བདེ་བར་གཤེགས་པ་བཞིན། །ཀུན་མཁྱེན་ཚུལ་ཁྲིམས་དྲི་ཞིམ་དང་། །ཡེ་ཤེས་སྣང་བ་འཆར་བར་ཤོག །ཁ་འབྲུ་བ་དང་སོ་ཤིང་ཟླ་བའི་ནོ། །རྟག་ཏུ་སེམས་ཅན་
མཉམ་པར་ནི། །ནགས་ཉོན་མོངས་ཐམས་ཅད་དང་། །བྲལ་ཞིང་ཐམས་ཅད་མཚུངས་པར་ཡང་། །རྡོ་རྗེ་སྙིང་པོའི་ལུས་སུ་ཤོག །སྨན་ཉེ་བར་སྤྱོད་པའི་ནོ། །ཀུན་ནས་
རབ་ཏུ་དྲང་བ་དང་། །འདོད་ཆགས་ལ་སོགས་རྡུལ་སྤངས་ཏེ། །སེམས་ཅན་རྫོགས་པའི་སངས་རྒྱས་བཞིན། །བལྟ་བས་མི་ངོམས་སྐུར་སྒྱུར་ཅིག །ཆག་ཆག་དང་
ཕྱག་དར་སྐྱུང་ཞུལ་གྱི་ནོ། །གྲི་གཙུག་འཛིག་རྟེན་མི་མཐོང་དང་། ལྷ་དང་མི་ལ་སོགས་རྣམས་ཀྱི། །ཕྱག་འོས་རྟག་ཏུ་སེམས་ཅན་ཀུན། །རྫོགས་སངས་མཆོད་རྟེན

བཞིན་མཆོད་ཤོག །མཆོད་རྟེན་ལ་ཕྱག་བྱེད་པའིའོ། །སྐྱེས་བུ་ཆེན་པོ་སེང་གེ་ཡི། །ཆོས་འཛིན་རྡོ་རྗེའི་གདན་འདུག་སྟེ། །འོས་སུ་གྱུར་པའི་སེམས་ཅན་གྱི། ། བདུད་སྟོབས་སྟོབས་ལས་རྒྱལ་ཐོབ་ཤོག །སྟན་དང་གདིང་བའིའོ། །ཀུན་མཁྱེན་དམ་ཆོས་ཐམས་ཅད་ཀྱི། །མཛོད་ནི་འབྱེད་དང་འདོན་པ་དང་། །སྐྱེ་བོ་རྣམས་ཀྱིས་བཀའ་ལུང་ནི། །ཚངས་དབྱངས་ལྟ་བུ་ཐོབ་པར་ཤོག །གླེགས་བམ་འབྱེད་པ་དང་འདོན་པ་ལ་སོགས་པའིའོ། །རྟུལ་དང་ནད་ཀྱི་སྐྱོན་སྤངས་ཏེ། །གསེར་གྱི་མདོག་ཅན་གཉིན་ཉིད་དང་། །སྣ་ཚོགས་ཡན་ལག་མཚན་ཉིད་བཟང་། །སེམས་ཅན་རྒྱལ་བ་ཇི་བཞིན་ཤོག །བླ་མེད་རྫོགས་སངས་རྒྱས་ཀྱི་སྐུ། །དགེ་བ་ལྔ་དང་རྟག་ལྡན་ཞིང་། །ཉོན་མོངས་གདུང་བ་དྲི་མའི་ཚོགས། །ལུས་ཅན་རྣམས་ནི་དག་པར་ཤོག །དྲིལ་ཕྱིས་དང་སྐྱུན་འབྱེད་དང་ཁྲུས་ལ་སོགས་པའིའོ། །ལམ་གྱི་ཡན་ལག་བརྒྱད

༄༅། །སྨོན་ཚུལ། །ཡུན་རིང་ཟུག་རྔུར་བྱེད་ཕྱུང་སྟེ། །ཆོས་ཤེས་མངོན་པར་དག་བྱེད་དཔལ། །ལུས་ཅན་རྣམས་ཀྱིས་རྙེད་པར་ཤོག །ཁྲུས་བྱ་བསྐྱིན་པའི་ཚོ། །མཐུས་བཀྲིས་དང་སྨོན་པ་ལས། །བདེ་ག་ཤེགས་བཞིན་དུ་རྣམ་གྲོལ་དང་། །ཡེ་ཤེས་བདུད་རྩིས་ལེགས་ཚིམ་ཞིང་། །སེམས་ཅན་རྣམས་ནི་ནད་མེད་གྱུར། །བཟའ་བ་དང་བཏུང་བ་ལ་ལོངས་སྤྱོད་པའི་ཚོ། །ཀུན་མཁྱེན་ཡེ་ཤེས་སྤྱོད་པ་ཡིས། །ཁ་མགྲིན་དཔལ་ནི་བརྒྱན་པ་དང་། །མི་གནས་མྱ་ངན་འདས་པར་ནི། །ཤེས་བརྩེའི་སྒོམ་པས་རིམ་བགྲོད་ཤོག །ལུང་བསྟན་རྣམ་པ་བཞི་དག་དང་། །སོ་སོར་ཡང་དག་རིག་རྣམ་བཞི། །ཕ་རོལ་ཕྱིན་པ་ཆེན་པོའི་ལམ། །བཞོན་པ་ཆེན་པོར་འཛེག་པར་ཤོག །བརྩེ་དང་ཤེས་རབ་ཡང་དག་འབྱུང་། །མཐུས་ལུས་དང་ངག་གི་ལས། །གཞན་དོན་ཕྱིར་མི་ལྡོག་པར་ནི། །སེམས་ཅན་ཐམས་ཅད་མཉམ་གྱུར

ཅིག །ཁམ་པོ་ལ་ཟབ་བ་དང་། འཆག་པ་དང་། འབེལ་བའི་གཏམ་དང་། ལམ་དང་། བསྙོན་པ་ལ་འཇོག་པ་དང་། བྱ་བ་རྣམས་ཀྱི་ནི། །ཐམས་ཅད་དུ་ནི་སྒྲིབ་བྲལ་གྱི། །དྲན་དང་ཤེས་རབ་ཡོན་ཏན་ལྡན། །སེམས་ཅན་ཐམས་ཅད་དོན་ཕྱིར་ཡང་། སེམས་ཅན་ཀུན་དགེ་བྱེད་སྒྱུར་ཅིག །དེ་དང་དེའི་སྤྱོད་ཡུལ་གྱི་སྒོའི་རྣམ་པའོ། །བླ་མེད་དེ་བཞིན་གཤེགས་པ་ཡི་ནི་ཚུལ་ཁྲིམས་དྲི། །བྱང་ཆུབ་ཡན་ལག་མེ་ཏོག་མཛེས་ཞབས་དེ་ཡན་ལག །བཟང་པོའི་མཚན་རྣམས་ཀྱིས་ནི་མངོན་པར་བརྒྱན་པ་དང་། །སེམས་ཅན་རྣམས་ནི་འགྲོ་བའི་དོན་འདོད་སྒྱུར་པར་ཤོག །དྲིའམ་བདུག་པ་དང་མེ་ཏོག་དང་རྒྱན་ཕྲེན་པའི་ནི། །གྲང་དང་ཚ་བའི་གདུང་བསལ་བར་བྱེད་པའི་དྲི་ཞིམ་དང་། །གདུགས་དང་འདྲ་བའི་ཕྱོགས་ཀྱི་གནས་ཡངས་བདག་པོ་དང་། །ཆོས་ཀྱི་རྒྱལ་མཚན་བསྒྲེང་བས་ཕྱོགས་སུ་བརྒྱན་པ་ཡིས། །སེམས་ཅན་རྣམས་ནི

༄༅། །འགྲོ་ལ་རབ་ཏུ་གསལ་གྱུར་ཅིག །མེ་ཏོག་དང་གདུགས་དང་རྒྱལ་མཚན་དང་བ་དན་བསྒྲེང་བའི་འོ། །ཤེས་པ་རབ་ཏུ་གསལ་བས་ལྷུན་པ་རྣམ་བཅོམ་ཞིང་། །དེས་ནི་སྡིག་པའི་སྐུམ་དང་སྐྱོང་བུ་བསྲེགས་ནས་ནི། །སྤྲིན་ཕྱུར་ཉེ་བར་འཕེལ་བ་རྣམས་ནི་ཐོབ་པ་དང་། །རྒྱལ་བ་བཞུ་བྱུར་སེམས་ཅན་རྣམས་ནི་རབ་གསལ་ཤོག །དེ་བཞིན་གཤེགས་པ་བླ་ན་མེད་པ་མི་འགྱུར་བའི། །སྟན་དང་ལྡན་ཞིང་ལེགས་པའི་ཡིད་ཆེས་ངག་དག་དང་། །ཚངས་དབྱངས་ལྷུར་འགྱུར་དེ་དག་ཡོན་ཏན་ཆེན་པོ་ནི། །སེམས་ཅན་བདེ་བར་གཤེགས་པ་དག་དང་མཚུངས་གྱུར་ཅིག །སྒྲོན་མ་དང་བསྐོད་པ་འབུལ་བའི་འོ། །འགྲོ་བ་ཁྱབ་པར་རྒྱུན་ཆགས་མེད། །མཐར་དག་སྨོན་ལམ་ཆེན་པོ་རྣམས། །རྒྱུན་ཆད་མེད་འདས་བཅུ་བ་ཡི། །མལ་བདེར་ལྷག་པར་ཉལ་གྱུར་ཅིག །མ་སྣང་སྤྱོད་པས་ཐམས་ཅད་དུ། །ཕ་རོལ་སེམས་ཅན་རྗེས

འདོན་དེས། །རང་ཚུལ་སྤྱོད་དང་སྤྱོད་ཡུལ་ནི། །སེམས་ཅན་སངས་རྒྱས་བཞིན་སྒྱུར་ཅིག །སྨོན་ལམ་དང་གནས་མལ་དང་མཐུན་པའི་སྤྱོད་པ་ཐམས་ཅད་ཀྱིའོ། །སྤྱོད་ཡུལ་ཡོངས་སུ་དག་པའི་མདོའི་དོན་མདོར་བསྡུས་པ། སློབ་དཔོན་དཔལ་སྒྲ་གཅན་འཛིན་བཟང་པོའི་ཞབས་ཀྱིས་མཛད་པ་རྫོགས་སོ།། །།དཔལ་ཆོས་ཀྱི་རྗེ་སའི་སྟེང་ན་འགྲན་ཟླ་དང་བྲལ་བ་ཁ་ཆེ་ཤཱཀྱ་ཤྲཱི་བཟང་པོ་དང་། ལོ་ཙྪ་བ་བྱམས་པའི་དཔལ་གྱིས་བསྒྱུར་བའོ།། ༄ པར་བསྒྱུར་དགེ་བའི་ཉིན་བྱེད་ཀྱིས། །རྒྱལ་བསྟན་པདྨ་ཡོངས་སུ་རྒྱས། །བསྟན་འཛིན་རཿཡིག་གཉིས་པའི་ཚོགས། །ཕན་བདེའི་སྒྲ་དབྱངས་སྒྲོགས་སྒྱུར་ཅིག །ཁྱད་པར་ཐེག་ཆེན་དམ་པའི་ཆོས། །ཕྱོགས་ཀྱི་ཐ་གྲུར་ཁྱབ་པ་ལས། །དུས་ཀྱི་རྒུད་པ་རབ་ཏུ་ཞི། །མཆོག་གི་བདེ་ལ་རེག་སྒྱུར་ཅིག །པར་བསྒྱུར་པས་སོ། །

ཕྱི

༄༅། །ཕྱུང་བ་བཞགས་པའི་ཚོ་ག་བཞུགས་སོ། །

༄༅། །རྒྱ་གར་སྐད་དུ། ཨཱ་པཏྟི་དེ་ཤ་ན་བི་དྷི། བོད་སྐད་དུ། ལྟུང་བ་བཤགས་པའི་ཆོ་ག ཐམས་ཅད་མཁྱེན་པ་ལ་ཕྱག་འཚལ་ལོ། །དགེ་འདུན་
བཙུན་པ་རྣམས་དགོངས་སུ་གསོལ། བདག་དགེ་སློང་མིང་འདི་ཞེས་བགྱི་བ་བགྱིས་པ་ཉིད་དང་། མི་ཤེས་པ་ཉིད་ཀྱིས་འདོད་ཆགས་དང་། ཞེ་སྡང་དང་། གཏི་མུག་
དང་། ཕྲག་དོག་དང་། སེར་སྣའི་དབང་གིས། ལུས་མ་བསྡམས་པ་དང་། ཚུལ་ཁྲིམས་མ་བསྡམས་པ་དང་། ཤེས་རབ་མ་བསྡམས་པ་དང་། དྲན་པ་ཉམས་པ་
ཉིད་ཀྱིས། ལུས་དང་ངག་དང་ཡིད་ཀྱིས་དགེ་སློང་དང་རྗེས་སུ་མཐུན་པ་མ་ལགས་པ་བགྱིས་པ་དང་། བགྱིད་དུ་སྩལ་བ་དང་། གཞན་བགྱིད་པ་ལ་རྗེས་སུ་ཡི་རང་བ་
དེ་དག་ཐམས་ཅད། དགེ་འདུན་བཙུན་པ་རྣམས་ལ་བཟོད་པར་གསོལ་གྱིས་བཟོད་པར་མཛད་དུ་གསོལ། ཁྱེད་ལ་ཇི་ལྟར་བཟོད་པར་གསོལ་བ་དེ་བཞིན་དུ་མཁན་

༄༅། །པོ་དང་། སློབ་དཔོན་དང་། ལྷན་ཅིག་སྐྱེས་པ་དང་། ཆོས་དང་ལྟ་བ་མཐུན་པ་དང་། རྟག་ཏུ་རྗེས་སུ་འབྲང་བ་དང་། གཙུག་ལག་ཁང་དང་བྲང་ཁང་ན་གཅིག་མར་གནས་པའི་ལྷ་དང་། ལམ་དང་ཉེ་བའི་ལམ་ན་གཅིག་མར་གནས་པའི་ལྷ་དང་། བསྟན་པ་འདི་ལ་མངོན་པར་དགའ་བའི་ལྷ་དང་། གཞན་གྱི་བསྟན་པ་ལ་མངོན་པར་དགའ་བའི་ལྷ་དང་། ཕ་དང་། མ་དང་། གཏོང་བ་པོ་དང་། སྦྱིན་བདག་དང་། ཇི་སྲིད་སྲིད་པའི་རྩེ་མོའི་བར་གྱི་སེམས་ཅན་ཏེ། འཕྲོག་མའི་བུ་ལྔ་བརྒྱ་འཁོར་དང་བཅས་པ་དང་། ནག་པོ་ཆེན་པོ་ལ་སོགས་པ་ཕྱོགས་བཅུའི་འཇིག་རྟེན་ན་གནས་པའི་སེམས་ཅན་ཐམས་ཅད་ལ་ནོངས་པ་བགྱིས་པ་གང་ལགས་པ་དེ་བདག་གིས་ཚུལ་ཁྲིམས་ཀྱི་ཕུང་པོ་ལ་སོགས་པ་ཡོངས་སུ་རྫོགས་པར་བགྱི་བའི་སླད་དུ་བཟོད་པར་གསོལ་གྱིས་བཟོད་པར་མཛད་དུ་གསོལ། དེ་བཞིན་དུ་ལན་གཉིས

ལན་གསུམ་དུ་བཟླས། ཐབས་ཡིན་ནོ། །ལེགས་སོ། །དགེ་འདུན་བཙུན་པ་རྣམས་དགོངས་སུ་གསོལ། བདག་དགེ་སློང་མིང་འདི་ཞེས་བགྱི་བས་ལྟུང་བ་རིགས་ལྔ་པོ་དག་ལ། ལུས་དང་ངག་དང་ཡིད་ཀྱིས་སྦྱོར་བ་དང་། དངོས་གཞི་དང་མཇུག་རྣམས་སུ། འདོད་ཆགས་ཀྱིས་ཀུན་ནས་བསླང་བ་དང་། ཞེ་སྡང་གིས་ཀུན་ནས་བསླང་བ་དང་། གཏི་མུག་གིས་ཀུན་ནས་བསླང་བ་དང་། ཆད་པས་ཀུན་ནས་བསླང་བ་དང་། སྲེད་ཀྱིས་ཀུན་ནས་བསླང་བ་དང་། དེའི་ཚན་དུ་གཏོགས་པ་དང་། དེའི་སྡེར་གཏོགས་པ་དང་། དེའི་རིགས་སུ་གཏོགས་པ་དང་། དེའི་མཚན་ཉིད་དང་། དེའི་ངོ་བོ་ཉིད་དང་། ནང་དུ་བཅོས་པ་དང་། ནང་དུ་ཞག་ལོན་པ་དང་། ཚེད་དུ་བྱས་པ་དང་། བཀང་ནས་ཟ་བ་དང་། ཁམ་འཕྲོར་བཅད་པ་དང་། ཁ་བཀང་ནས་སྨྲ་བ་དང་། ལག་ཉར་བལྡགས་པ་དང་། བྱིན་ལེན་མ་བྱས་པ་དང་།

༄༅། །གསོག་འཇོག་བྱས་པ་དང་། དུས་མ་ཡིན་པའི་ཟས་ཏེ། མདོར་ན་ཕས་ཕམ་པའི་ཆོས་བཞི་དང་། དེས་ཀུན་ནས་བསླང་བའི་ལྟུང་བ་སྦོམ་པོ་སྦྱོར་བ་དང་དངོས་གཞི་དང་། མཇུག་གིས་བསྡུས་པ་དང་། དགེ་འདུན་ལྷག་མའི་ཆོས་བཅུ་གསུམ་དང་། དེས་ཀུན་ནས་བསླང་བའི་ཉེས་པ་སྦོམ་པོ་སྦྱོར་བ་དང་། དངོས་གཞི་དང་། མཇུག་དང་། སྤང་བའི་ལྟུང་བྱེད་ཀྱི་ཆོས་སུམ་ཅུ་དང་། དེས་ཀུན་ནས་བསླང་བའི་ཉེས་པ་སྦྱོར་བ་དང་། དངོས་གཞི་དང་། མཇུག་དང་། ལྟུང་བྱེད་ཀྱི་ཆོས་བཅུ་དགུ་དང་། དེས་ཀུན་ནས་བསླང་བའི་ཉེས་པ་སྦྱོར་བ་དང་། དངོས་གཞི་དང་། མཇུག་དང་། སོ་སོར་བཤགས་པར་བྱ་བའི་ཆོས་བཞི་དང་། དེས་ཀུན་ནས་བསླང་བའི་ཉེས་པ་སྦྱོར་བ་དང་། དངོས་གཞི་དང་། མཇུག་དང་། བསླབ་པར་བྱ་བའི་ཆོས་བརྒྱ་རྩ་མང་པོ་དང་། དེས་ཀུན་ནས་བསླང་བའི་ཉེས་པ་སྦྱོར་བ

དང་། དངོས་གཞི་དང་། མཇུག་དང་། རྗོད་པ་ཉེ་བར་ཞི་བར་བྱ་བའི་ཆོས་བདུན་དང་། དེས་ཀུན་ནས་བསླང་བའི་ཉེས་པ་སྦྱོར་བ་དང་། དངོས་གཞི་དང་། མཇུག་སྟེ། དེ་དག་དང་། གཞན་ཡང་གང་ཟག་སངས་རྒྱས་ཀྱིས་བཅས་པའི་བསླབ་པ་དང་འགལ་བ་དང་། དགེ་འདུན་གྱིས་བཅས་པའི་ནང་ཁྲིམས་དྲལ་བ་དང་། གོས་པ་དང་། གོས་པར་བགྱིས་པ་དེ་དག་ཐམས་ཅད་བདག་གི་ཚུལ་ཁྲིམས་ཀྱི་ཕུང་པོ་ལ་སོགས་པ་ཡོངས་སུ་རྫོགས་པར་བགྱི་བའི་སླད་དུ། དགེ་འདུན་གྱི་སྤྱན་སྔར་མི་འཆབ་པའི་སེམས་ཀྱིས་མཐོལ་ལོ་བཤགས་སོ། །མཐོལ་ཞིང་བཤགས་ན་བདག་བདེ་བ་ལ་རེག་པར་གནས་པར་འགྱུར་གྱི། མ་མཐོལ་མ་བཤགས་ན་དེ་ལྟར་མི་འགྱུར་ལགས་སོ། །དེ་བཞིན་དུ་ལན་གཉིས་ལན་གསུམ་དུ་བཟླས། ལྟུང་བ་དེ་དག་ལ་ལྟུང་བར་མཐོང་ངམ། ཁ་ཅིག་ལ་ཁྲིམས་ལགས། ཕྱིན་ཆད་ཤིན་ཏུ་ལེགས

༄༅། །པར་སྡོམ་མམ། ཆོས་ཇི་ལྟ་བ་དང་འདུལ་བ་ཇི་ལྟ་བ་དང་སྟོན་པའི་བསྟན་པ་ཇི་ལྟ་བ་བཞིན་དུ་ལེགས་པར་སྡོམ་ལགས་ཀྱིས། ཡང་འདི་ལྟར་ཤེས་བཞིན་དུ་ཕྱིན་ཆད་མི་བགྱིད་ལགས་སོ་ཞེས་དང་། ཐབས་ཡིན་ནོ། །ལེགས་སོ། །ལྟུང་བ་བ་ཤགས་པའི་ཆོ་ག་ཐམས་ཅད་ཡོད་པར་སྨྲ་བའི་པཎྜི་ཏ་དེ་བ་ཤྲཱིས་མཛད་པ་རྫོགས་སོ།། །།རྒྱ་གར་གྱི་མཁན་པོ་དཱི་པཾ་ཀ་ར་ཤྲཱི་ཛྙཱ་ན་དང་། བོད་ཀྱི་ལོ་ཙཱ་བ་དགེ་སློང་ཚུལ་ཁྲིམས་རྒྱལ་བས་བསྒྱུར་ཅིང་ཞུས་ཏེ་གཏན་ལ་ཕབ་པ།།

པར་བསྐྲུན་དགེ་བའི་ཉིན་བྱེད་ཀྱིས། །རྒྱལ་བསྟན་པདྨ་ཡོངས་སུ་རྒྱས། །བསྟན་འཛིན་རཿཡིག་གཉིས་པའི་ཚོགས། །ཕན་བདེའི་སྒྲ་དབྱངས་སྒྲོགས་གྱུར་ཅིག །
ཁྱད་པར་ཐེག་ཆེན་དམ་པའི་ཆོས། །ཕྱོགས་ཀྱི་ཐ་གྲུར་ཁྱབ་པ་ལས། །དུས་ཀྱི་རྒུད་པ་རབ་ཏུ་ཞི། །མཆོག་གི་བདེ་ལ་རེག་གྱུར་ཅིག །པར་བསྐྲུན་པས་སོ། །

[illegible]

༄༅། །དམ་པའི་ཆོས་སྒྲོན་ལ་འཇུག་པའི་ཡན་ལག་བདུན་པ་བཞུགས་སོ། །

༄༅། །རྒྱ་གར་སྐད་དུ། སཔྟ་ཨཾ་ག་སཏྟམཱཪྟོ་ཙ་ཨ་བ་ཏཱ་ར། བོད་སྐད་དུ། དམ་པའི་ཆོས་སྤྱོད་ལ་འཇུག་པའི་ཡན་ལག་བདུན་པ། དེ་བཞིན་གཤེགས་པ་ཤཱཀྱ་སེང་གེ་ལ་ཕྱག་འཚལ་ལོ། །སངས་རྒྱས་ཆོས་དང་འཕགས་ཚོགས་ནི། །སྐྱབས་མཆོག་བདེན་གཉིས་ཡོངས་བཟུང་བས། །ཤེས་རབ་སྙིང་རྗེ་མཉམ་སྦྱོར་བ། །བདག་ནི་གུས་པས་ཕྱག་འཚལ་ལོ། །ཕྱག་བཙལ་བའི་ཡན་ལག་སྟེ་དང་པོའོ། །སྐྱབས་གསུམ་བླ་མེད་རིན་ཆེན་ལ། །ཕྱི་ནང་ཁོ་ན་ཉིད་དོན་ཅན། །མཆོད་སྤྲིན་བསམ་མི་ཁྱབ་རྣམས་ཀྱིས། །ལེགས་པར་མཆོད་པའི་ཚོགས་མཆོད། །མཆོད་པ་འབུལ་བའི་ཡན་ལག་སྟེ་གཉིས་པའོ། །འགྲོ་རྣམས་བསྒྲལ་འདོད་བསམ་པ་ཡིས། །སངས་རྒྱས་ཆོས་དང་དགེ་འདུན་ལ། །བྱང་ཆུབ་སྙིང་པོར་མཆིས་ཀྱི་བར། །རྟག་ཏུ་གུས་པས་སྐྱབས་སུ་མཆི། །སྐྱབས་སུ་འགྲོ

༄༅། །བའི་ཡན་ལག་སྟེ་གསུམ་པའོ། །བདག་གིས་ལུས་ངག་ཡིད་སྒོ་ནས། །མི་བཟད་སྡིག་པ་གང་བགྱིས་དང་། །བགྱིད་སྐུལ་རྗེས་སུ་ཡི་རང་གང་། །དེ་དག་ཐམས་ཅད་སོ་སོར་བཤགས། །སྡིག་པ་བཤགས་པའི་ཡན་ལག་སྟེ་བཞི་པའོ། །རྫོགས་སངས་བྱང་ཆུབ་སེམས་དཔའ་དང་། །རང་རྒྱལ་རྒྱལ་བའི་སློབ་མ་དང་། །འཇིག་རྟེན་བསོད་ནམས་གང་བགྱིད་ལའང་། །དགའ་བས་རྗེས་སུ་ཡི་རང་ངོ་། །རྗེས་སུ་ཡི་རང་བའི་ཡན་ལག་སྟེ་ལྔ་པའོ། །ཤེས་རབ་སྙིང་རྗེ་དང་བཅས་པའི། །བརྩོན་པས་སེམས་ཅན་དོན་དུ་བདག །སངས་རྒྱས་མདུན་དུ་གནས་བགྱིས་ཏེ། །རྫོགས་པའི་བྱང་ཆུབ་སེམས་བསྐྱེད་བགྱིད། །བྱང་ཆུབ་མཆོག་ཏུ་སེམས་བསྐྱེད་པའི་ཡན་ལག་སྟེ་དྲུག་པའོ། །བསོད་ནམས་ཚོགས་ཀྱི་ཆོས་འདི་དག །བྱང་ཆུབ་གསུམ་གྱི་རྒྱུར་གྱུར་པ། །བདག་མེད་གཉིས་ཀྱི་ལམ

བརྟེན་པས། །མཐོ་རིས་ཐར་པ་སྒྲུབ་གྱུར་ཅིག །བདག་གི་བསོད་ནམས་གང་བགྱིས་པས། །སྐྱེ་བོས་རྒྱལ་བ་ཐོབ་གྱུར་ཏེ། །གུས་པས་སེམས་ཅན་ཐམས་ཅད་
དོན། །རྒྱ་ཆེན་ཡང་དག་བྱེད་གྱུར་ཅིག །བདག་ནི་ཚེ་རབས་ཐམས་ཅད་དུ། །སངས་རྒྱས་མཐོང་བ་རྙེད་གྱུར་ཅིག །དམ་པའི་ཆོས་ནི་ཉན་པ་དང་། །དགེ་འདུན་
ཞབས་འབྲིང་བྱེད་གྱུར་ཅིག །ཐབས་མཁས་ཡང་དག་བཤེས་གཉེན་ལྡན། །ཆོས་དང་ཟང་ཟིང་སྦྱིན་བྱེད་ཅིང་། །ལོངས་སྤྱོད་སེམས་ཅན་ཐུན་མོང་དང་། །
ཕ་རོལ་ཕྱིན་པ་ཀུན་རྫོགས་ཤོག །འཁོར་པ་ཞུལ་བའི་བསོད་ནམས་དང་། །ཚུལ་ཁྲིམས་ལེགས་པར་བསྲུང་བ་དང་། །དམ་ཆོས་ཡང་དག་མཉན་པ་ཡིས། །
བདག་ནི་བྱང་ཆུབ་མཆོག་ཐོབ་ཤོག །བདག་ནི་འདི་ནས་ཤི་འཕོས་ཚེ། །དགའ་ལྡན་སྐྱེས་ནས་ཡིད་དགེ་བས། །སླར་དུ་བྱམས་མགོན་བསྙེན་བྱས་ཏེ། །

༄༅། །བྱང་ཆུབ་ལུང་བསྟན་རྙེད་པར་ཤོག །སྨོན་ལམ་གདབ་པའི་ཡན་ལག་སྟེ་བདུན་པའོ། །དམ་པའི་ཆོས་སྤྱོད་ལ་འཇུག་པའི་ཡན་ལག་བདུན་པ། ཁ་ཆེའི་པཎྜི་ཏ་ཆེན་པོ་ཤཱཀྱ་ཤྲཱི་བྷ་དྲས་མཛད་པ་རྫོགས་སོ།། །།པཎྜི་ཏ་ཆེན་པོ་དེ་ཉིད་དང་། བོད་ཀྱི་ལོ་ཙཱ་བ་དགེ་སློང་བྱམས་པའི་དཔལ་གྱིས་བསྒྱུར་བའོ།། ༄། པར་བསྐྲུན་དགེ་བའི་ཉིན་བྱེད་ཀྱིས། །རྒྱལ་བསྟན་པདྨ་ཡོངས་སུ་རྒྱས། །བསྟན་འཛིན་རཿཡིག་གཉིས་པའི་ཚོགས། །ཕན་བདེའི་སྦྲང་དབྱངས་སྒྲོགས་གྱུར་ཅིག །ཁྱད་པར་ཐེག་ཆེན་དམ་པའི་ཆོས། །ཕྱོགས་ཀྱི་ཐ་གྲུར་ཁྱབ་པ་ལས། །དུས་ཀྱི་རྒུད་པ་རབ་ཏུ་ཞི། །མཆོག་གི་བདེ་ལ་རེག་གྱུར་ཅིག །པར་བསྐྲུན་པས་སོ། །

གཅིག

༄། །ཆོས་སྐྱོང་ཡོན་ལག་བཞི་པ་བཞུགས་སོ། །

༄༅། །རྒྱ་གར་སྐད་དུ། ཙོ་ཏུ་རྣཾ་ག་དྷརྨ་སྟོ་ཏྲ། བོད་སྐད་དུ། ཆོས་སྤྱོད་ཡན་ལག་བཞི་པ། འཇིག་རྟེན་དབང་ཕྱུག་ལ་ཕྱག་འཚལ་ལོ། །སྟོན་པ་བདག་ལ་དགོངས་སུ་གསོལ། །བདག་མིང་འདི་ཞེས་བགྱི་བས་ནི། །སྙིང་པོ་བྱང་ཆུབ་མཆིས་ཀྱི་བར། །སངས་རྒྱས་ཆོས་དང་དགེ་འདུན་ཏེ། །སྐྱབས་གསུམ་སྐྱོབ་པ་བླ་མེད་ལ། །རབ་ཏུ་གུས་པས་སྐྱབས་སུ་མཆི། །རྗེན་གཟུང་བར་བྱ་བའི་ཕྱིར་སྐྱབས་སུ་འགྲོ་བའི་ཡན་ལག་སྟེ་དང་པོའོ། །སློབ་དཔོན་བདག་ལ་དགོངས་སུ་གསོལ། །བདག་མིང་འདི་ཞེས་བགྱི་བ་ཡིས། །ཐོག་མེད་དུས་ནས་ད་ལྟའི་བར། །འདོད་ཆགས་ཞེ་སྡང་གཏི་མུག་གིས། །ལུས་དང་ངག་དང་ཡིད་སྒོ་ནས། །སྡིག་པ་མི་དགེ་ཅི་བགྱིས་པ། །མ་ལུས་འགྱོད་པས་སོ་སོར་བཤགས། །སླན་ཆད་ཅི་ནུས་བསྡམ་པར་བགྱི། །རྒྱུད་དག་པར་བྱ་བའི་ཕྱིར་སྡིག་པ་བཤགས་པའི

༄༅། །ཡན་ལག་སྟེ་གཉིས་པའོ། །སློབ་དཔོན་བདག་ལ་དགོངས་སུ་གསོལ། །ཕྱོགས་བཅུ་ནམ་མཁའི་མཐས་གཏུགས་ན། །སངས་རྒྱས་བྱང་ཆུབ་སེམས་དཔའ་དང་། །ཉན་ཐོས་རང་སངས་རྒྱས་རྣམས་དང་། །འཇིག་རྟེན་པ་ནི་གང་གིས་ཀྱང་། །མཐུས་དགེ་བཅུ་བསྒྲིད་པ། །དེ་ལ་རང་ཉིད་བྲེད་པ་བས། །ལྷག་པར་དགའ་བས་ཡི་རང་ངོ། །དགེ་བའི་རྩ་བ་ཚོགས་ཆུང་དུས་བསྐྱེད་པའི་ཕྱིར་རྗེས་སུ་ཡི་རང་བའི་ཡན་ལག་སྟེ་གསུམ་པའོ། །སློབ་དཔོན་བདག་ལ་དགོངས་སུ་གསོལ། །ཇི་ལྟར་སྔོན་གྱི་སྐྱོབ་རྣམས་ཀྱིས། །སེམས་ཅན་རྣམས་ཀྱི་དོན་གྱི་ཕྱིར། །བྱང་ཆུབ་མཆོག་རབ་བསྟུགས་བསྐྱེད་པ། །དེ་ལྟར་བདག་ཀྱང་མ་རྣམས་ཕྱིར། །བྱང་ཆུབ་མཆོག་ཏུ་སེམས་བསྐྱེད་དོ། །བླ་ན་མེད་པའི་བྱང་ཆུབ་ངེས་པར་བྱ་བའི་ཕྱིར་བྱང་ཆུབ་ཏུ་སེམས་བསྐྱེད་པའི་ཡན་ལག་སྟེ་བཞི་པའོ། །མཐར་དགེ་བའི་རྩ

བ་གཉིས་དོན་ཕུན་སུམ་ཚོགས་པར་བྱ་བའི་ཕྱིར་བྱང་ཆུབ་མཆོག་ཏུ་བསྔོ་བའི་ཡན་ལག་ཀྱང་བྱ་སྟེ། བདག་གི་བསོད་ནམས་འདི་ཡིས་ནི། །སེམས་ཅན་ཐམས་ཅད་མ་ལུས་པ། །གདུལ་དཀའི་སེམས་ནི་རབ་ཞི་ནས། །འགྲོ་བའི་བླ་མ་ཐོབ་པར་ཤོག །ཅེས་བྱ་བའོ། །ཆོས་སྤྱོད་ཡན་ལག་བཞི་པ་རྣལ་འབྱོར་གྱི་དབང་ཕྱུག་ཆེན་པོ་ཤྲཱི་ཛ་ག་ཏ་མི་ཏྲཱ་ནནྡས་མཛད་པ་རྫོགས་སོ།། །།རྣལ་འབྱོར་གྱི་དབང་ཕྱུག་དེ་ཉིད་དང་། ལོ་ཙྪ་བ་བྱམས་པའི་དཔལ་གྱིས་བསྒྱུར་བའོ།། ༄ པར་བསྐྲུན་དགེ་བའི་ཉིན་བྱེད་ཀྱིས། །རྒྱལ་བསྟན་པདྨ་ཡོངས་སུ་རྒྱས། །བསྟན་འཛིན་རཿཡིག་གཉིས་པའི་ཚོགས། །ཕན་བདེའི་སྒྲ་དབྱངས་སྒྲོགས་གྱུར་ཅིག །ཁྱད་པར་ཐེག་ཆེན་དམ་པའི་ཆོས། །ཕྱོགས་ཀྱི་ཐ་གྲུར་ཁྱབ་པ་ལས། །དུས་ཀྱི་རྒྱུད་པ་རབ་ཏུ་ཞི། །མཆོག་གི་བདེ་ལ་རེག་གྱུར་ཅིག །པར་བསྐྲུན་པས་སོ། །

བཞི

༄།། །རྒྱལ་བའི་ལམ་ལ་འཇུག་པ་བཞུགས་སོ། །།

༄༅། །རྒྱ་གར་སྐད་དུ།
ཛི་ན་མཱརྒ་ཨ་བ་ཏཱ་ར། བོད་སྐད་དུ།
རྒྱལ་བའི་ལམ་ལ་འཇུག་པ། བླ་མ་དང་
ཐམས་ཅད་ལ་ཕྱག་འཚལ་ལོ། །……

སངས་རྒྱས་དང་བྱང་ཆུབ་སེམས་དཔའ…
གང་ཞིག་བག་ལ་ཉལ་ནི་བག་ཆགས……

༄། །[illegible]། །

༄༅། །བཅས་དང་བདུད་དགྲ་མ་ལུས་ཐམས་ཅད་ནི། །གཉེན་པོ་ཡང་དག་གཟུང་བའི་སྟོབས་ཀྱིས་ངེས་བཅོམ་བྱང་ཆུབ་མཆོག་ནི་བརྙེས་ལྡན་ཞིང་། །
ཀུན་མཁྱེན་བདེ་གཤེགས་ཐུགས་རྗེ་བདུད་རྩིའི་རང་བཞིན་སྐྱོབ་པ་རབ་སྟོན་མངའ་བདག་པོ། །དེ་དང་བླ་མ་མཆོག་དང་དགེ་འདུན་བཅས་ལ་གུས་པས་རྟག་པར་ཀུན་
ནས་འདུད། །གཉེན་པོ་ཡོངས་སུ་གཟུང་བ་ཡིས། །མི་མཐུན་ཕྱོགས་དེ་ཀུན་སྤང་དང་། །བྱང་ཆུབ་མཆོག་ནི་རྟོགས་པ་དང་། །འགྲོ་བའི་དོན་ནི་འདོད་པ་ཡིས། །
རྒྱལ་བའི་ལམ་ལ་འཇུག་པ་འདི། །ཇི་ལྟར་ལུང་བཞིན་མདོར་བསྡུས་པས། །རང་གིས་རྟོགས་པར་བྱ་བ་དང་། །དགེ་སློང་མཁས་པ་བྱམས་དཔལ་བཟང་། །
ཞེས་བྱ་ཆོས་ཀྱི་དོན་གཉེར་བ། །དེ་ཡིས་གུས་པར་བསྐུལ་བ་དང་། །རང་ཉིད་མཆོག་ཏུ་སོམས་འཕེལ་ཕྱིར། །རང་གི་ཤེས་རབ་ཀྱིས་བརྟགས་བརྗོད། །སྤྱོད་

ཡུལ་མིན་ལ་སོགས་བྱས་ནས། །དོན་མཆོག་རིག་པ་ལྡན་འགྱུར་ཏེ། །རྟོགས་པའི་བྱང་ཆུབ་འདོད་པ་ཡིས། །ཚོད་མ་སྦྱིན་ལའང་འབད་བཞིན་ནོ། །མདོར་ན
དཔལ་འབྱོར་རྙེད་དཀའ་དང༌། །མི་རྟག་ཉིད་དང་སྲིད་སྡུག་བསྔལ། །ཐོག་མེད་སྲིད་པའི་སྡུག་བསྔལ་གྱི། །མཚོ་ལས་འགྲོ་བ་བསྒྲལ་འདོད་དང༌། །དཔལ་ལྡན
བླ་མའི་མཚན་ཉིད་དང༌། །བྱང་སེམས་བསྐྱེད་དང་སྡོམ་པ་དང༌། །སྡིག་བཅུ་འབྲས་བུ་དང་བཅས་དང༌། །བག་མེད་འདོད་སྲེད་སྣུད་མེད་ཚང༌། །བག་ལ་ཉལ
དང་དེ་བཞིན་དུ། །ཉེ་བའི་ཉོན་མོངས་དང་བདག་མེད། །རྟེན་ཅིང་འབྲེལ་འབྱུང་འཁོར་ལོ་དང༌། །འཕགས་པའི་བདེན་པ་བཞི་རྣམས་དང༌། །དམ་ཚིགས་མཉམ་པ
ལ་སོགས་དང༌། །ཕ་རོལ་ཕྱིན་བཅུ་རྣམས་གསུངས་པ། །འཇིག་རྟེན་པ་དང་དོན་དམ་དང༌། །མི་སྡུག་རྣམ་པ་གསུམ་དང་ནི། །གཞན་ཡང་དབུགས་རྔུབ་འབྱུང

༄༅། །རྗེས་དྲན། །སྦྱོར་བའི་ལམ་དང་མཐོང་བའི་ལམ། །བསྒོམ་པའི་ལམ་དང་དེ་བཞིན་དུ། །ཁྱད་པར་ལམ་ཞེས་གྲགས་པ་དང་། །ས་རྣམས་ཡོངས་སུ་སྦྱོང་བ་དང་། །ཡོངས་སྨིན་སྐུ་བཞི་བརྗོད་པ་དང་། །དེ་བཞིན་དུ་ནི་སྨོན་ལམ་སྟེ། །རྒྱལ་བའི་ལམ་ལ་འཇུག་པ་འདི། །མདོར་ན་བསྡུས་ཏེ་ཡོངས་བརྗོད་ན། །འདི་ལྟར་ལེའུ་སུམ་ཅུ་ནི། །གོ་རིམས་བཞིན་དུ་གནས་པ་ཡིན། །འདི་ནི་རྒྱལ་བའི་ལམ་ལ་འཇུག་པ་ལས་མདོར་བསྡུས་ཀྱི་ལེའུ་ཞེས་བྱ་བ་སྟེ་དང་པོའོ།། །།

མི་ཡི་དངོས་པོ་ཉིད་པར་ཤིན་ཏུ་དཀའ། །རབ་བསྔགས་སྐྱེ་བ་ཡོངས་སུ་འཛིན་པ་དང་། །རབ་བསྔགས་ཡུལ་དང་འཚོ་དང་སྐྲག་པ་མེད། །ནད་མེད་པ་དང་དབང་པོ་ཚང་གྱུར་དང་། །ལང་ཚོ་ལྡན་གྱུར་ནས་ཀྱང་ཚེ་རིང་དང་། འཁོར་བའི་སྡུག་བསྔལ་ཆུ་བོར་གཡེངས་པས་འཇིགས། །དཀའ་ཚེགས་མེད་པའི་གོས་དང་བཟའ་ལ

སོགས། །སྙིང་པོ་ཡོད་མེད་དཔྱོད་ཤེས་བློ་ལྡན་དང་། །སངས་རྒྱས་བྱོན་དང་དེ་ཡིས་ཆོས་གསུངས་དང་། །ཆོས་ཐོས་འདོད་ཅིང་མངོན་པར་བརྩོན་པ་དང་། །
དཔལ་ལྡན་བླ་མ་དམ་པའི་བསྟེན་བཀུར་དང་། །ཐོས་དོན་སེམས་དང་བསྒོམ་སོགས་ཤིན་ཏུ་དགོན། །དེ་ལྟར་སྟོན་པས་གསུངས་ཏེ་འཇིག་རྟེན་ཀྱི། །རླུང་གིས་ཆེར་
གཡེངས་གཅིག་སྒྱུར་རྒྱ་མཚོ་ཡིས། །གཉའ་ཤིང་བུ་གར་ཡོ་བརྒྱུ་ནས་འཁྱོད་པའི། །རུས་སྦལ་མགྲིན་པ་ཆུད་ལྟར་མི་རྙེད་དཀའ། །སྔར་བཤད་ལས་སྤོམ་ལྷག་པར
ཁྱད་པར་དུ། །དེ་དེ་རིམ་པ་རིམ་པས་རྙེད་པར་དཀའ། །དེ་ཕྱིར་དལ་འབྱོར་རིན་ཆེན་ལེགས་རྙེད་པ། །མི་ཡི་ལུས་ཀྱི་སྐྱེས་བུའི་དོན་བསྒྲུབས་ཏེ། །གལ་ཏེ
འདི་ལ་ཕན་པ་མ་བསམས་ན། །ཕྱིས་ནི་གསུངས་པའི་དལ་འབྱོར་ག་ལ་རྙེད། །བླ་མའི་བཀའ་ལུང་རང་གི་རིགས་པ་ཡིས། །བློ་དང་ལྡན་པས་བརྟག་ཅིང་

༄༅། །དབྱུང་པར་བྱ། །འདི་ནི་རྒྱལ་བའི་ལམ་ལ་འཇུག་པ་ལས་དཔལ་འབྱོར་རྙེད་པར་དཀའ་བ་བརྒྱད་པའི་རིམ་པའི་ལེའུ་སྟེ་གཉིས་པའོ།། །།སྐྱེས་པ་ཙམ་ནས་སྐྱེ་འགྲོ་ཡི། །མདུན་ན་བཙེ་བ་མེད་པ་ཡི། །འཆི་བ་ཞེས་བྱའི་འདྲ་ཆེན་གནས། །ཤིན་ཏུ་བསྒྲོག་དཀའ་འཇིགས་པར་བྱེད། །མ་དང་ཕ་དང་བུ་དང་ནི། །སྤུན་དང་སྲིང་མོ་དེ་བཞིན་དུ། །ཆུང་མ་གཉེན་བཤེས་མཛའ་བོ་དང་། །མི་མཛའ་ཀུན་ཀྱང་གཤིན་རྗེས་གསོད། །བྱིས་པ་རྒན་པོ་གཞོན་ནུ་དང་། །དར་མ་དང་ནི་མཆོག་གཟུགས་ཅན། །ལང་ཚོ་ཅན་དང་ལང་ཚོ་མེད། །ཁྲེལ་མེད་འཆི་བས་ཟ་བའོ། །འཁོར་ལོས་སྒྱུར་དང་མི་ཡི་ནི། །དབང་པོ་བློན་པོ་ལ་སོགས་དང་། །ཚངས་པ་ལ་སོགས་ལྷ་རྣམས་དང་། །ནོར་རྒྱས་ལ་སོགས་ཀླུ་རྣམས་ཏེ། །འདི་དག་ཀུན་ཀྱང་འཆི་བས་ཟོས། །བསམ་གཏན་ཅན་དང་ཤེས་པ

ཅན། །ཞི་དང་ལྷུན་དང་སྙིང་རྗེ་མཆོག །གཏོང་དང་དགེ་བའི་ལས་ཅན་དང་། །སྣ་ཚོགས་རིག་པའི་ཕ་རོལ་ཕྱིན། །བདེ་ལྡན་རྟེན་ལྡན་ཁ་དྲག་དང་། །སྨྲ་མཁས
པ་དང་ཆོས་སྨྲ་རྣམས། །འཆི་བ་ཡིས་ནི་འཇོམས་པ་སྟེ། །ཀུན་ལ་གཏོང་བ་གང་ཡང་མེད། །གཙུགས་པ་དང་ནི་ངོ་ཡང་མེད། །དད་པ་ཅན་དང་གུས་ཅན་མེད།།
ས་མཚམས་དང་ནི་རྟོག་དཔྱོད་མེད། །གང་ཡང་འཆི་བདག་འདི་ནི་འབྱུང་། །སྟོད་དང་སེམས་ཅན་འཇིག་རྟེན་གྲགས། །དུས་གསུམ་གྱི་ནི་ཁམས་གསུམ་རྣམས། །
སྐྱེས་པ་ནས་བཟུང་བསྙག་གི་བར། །མདོར་ན་འཇིགས་པའི་རྗེས་སུ་ཕྱོགས། །ཡིད་བརྟན་མི་རུང་འཆི་བདག་འདི། །བྱས་དང་མ་བྱས་མི་སྡོད་འཇོམས། །བདེ
དང་མི་བདེ་ཡིད་བརྟན་མེད། །གནམ་ལྕགས་ཆེན་པོ་གློ་བུར་ལ། །གསོད་པའི་གནས་སུ་གསོད་བྱ་བའི། །སྐྱེས་བུ་སྟོབས་ཀྱིས་ཁྲིད་པ་ལྟར། །སྐྱེ་འགྲོ་རྣམས་ནི

༄༅། །སྐྱེ་ཙམ་གྱིས། །དེ་ནི་སྐད་ཅིག་སྐད་ཅིག་འཆི། །དཔལ་འབྱོར་རིན་ཆེན་སྣོད་དང་ཀ་འ་སྟེ། །སྣོད་ཀྱང་སྐད་ཅིག་འཇིག་རང་བཞིན། །དེ་མཐོང་ཡང་
ཉི་ཙི་ནས་རང་། །འཆི་བ་ཉིད་དུ་མི་རྟོགས་ཏེ། །རྒས་མེད་འཆི་མེད་བདག་ཉིད་དུ། །གོ་ཤིང་ལུས་ཅན་གསོད་པ་སྟེ། །འདོད་དང་གཏི་མུག་འཇིགས་བྲོ་ཡིས། །
བླ་མ་དང་ནི་ཕན་འདོགས་དང་། །གང་ཡང་རུང་སྟེ་སུ་ཡང་གསོད། །བླ་མ་དཀོན་མཆོག་གསུམ་དང་ཡང་། །ཡོན་ཏན་ཅན་དང་སྡུག་ཕོངས་ཀྱི། །རྫས་ནི་དོགས
པ་མེད་པས་འཕྲོག །ལོངས་སྤྱོད་དོན་དུ་ལྷ་བཞིན་དུ། །འདོད་པས་ལོག་པར་སྤྱོད་པ་རྣམས། །རུང་དང་མི་རུང་རྣམ་དབྱེ་མེད། །གསེར་འགྱུར་རྩི་ཡི་སྙེད
བཞིན་དུ། །རྟེན་ཅིང་རབ་ཏུ་ཆོམ་པར་བྱེད། །བརྫུན་དང་ཕྲ་མ་ཚིག་རྩུབ་དང་། །ངག་འཁྱལ་བ་ཡི་ཚིག་དང་ནི། །རོལ་རྩེད་བྱེད་དང་སེམས་ཅན་ནི། །ཕ་རོལ

སེམས་པ་ཟླུག་རྫུ་བྱེད། །གཞན་གྱི་ནོར་ལ་བདག་པོར་ནི། །འདོད་པ་སྐྱེད་པར་བྱེད་པ་དང་། །གཞན་ལ་གནོད་པར་སེམས་པར་བྱེད། །ཆོས་དང་ཆོས་མིན་ཕྱིན་ཅི་ལོག །འདི་ལྟར་སྡིག་པ་བཅུས་ཀྱང་ནི། །ནུས་མེད་འཚེ་བ་མེད་བཞིན་ནོ། །ཤིན་ཏུ་ལྟུང་སྟེ་ཆེ་ར་ཏུབ་པའི། །དམྱལ་བ་མི་བཟད་མྱོང་བར་འགྱུར། །མཆོག་ཏུ་ཚེ་རིང་མི་རྣམས་ཀྱང་། །ཚེ་ལོ་བརྒྱ་པ་ཡིན་པར་བརྗོད། །སྟོང་ཕྲག་སུམ་ཅུ་རྩ་དྲུག་གི །ཞག་ལ་ལོ་ནི་བརྒྱ་ཡིན་ཏེ། །དེ་རྣམས་ནང་ནས་གང་རྡུང་བའི། ། ཉིན་ཞག་ལ་ནི་རེས་པར་འཆི། །ཁ་ཅིག་མངལ་དུ་འཆི་བར་འགྱུར། །ཁ་ཅིག་སྐྱེས་མ་ཐག་ཏུ་འཆི། །སྐད་ཅིག་འཇིག་པའི་རང་བཞིན་དུ། །ཆོས་རྣམས་ཡང་དང་ཡང་དུ་བསམས། །བླ་མ་དཀོན་མཆོག་གསུམ་པོ་ལ། །བློ་ལྡན་འབད་པས་སྐྱབས་སུ་འགྲོ། །འདི་ནི་རྒྱལ་བའི་ལམ་ལ་འཇུག་པ་ལས་མི་རྟག་པ་བསྟན་པའི་ལེའུ་སྟེ

༄༅། །གསུམ་པའོ།། །།སྤྱིར་ནི་འཁོར་བ་སྡུག་བསྔལ་གྱི། །ཕུང་པོར་རབ་ཏུ་གྲགས་པ་ཡིན། །སྐྱེ་དང་རྒ་དང་ན་དང་འཆི། །དེ་བཞིན་དུ་ནི་ངན་སོང་གསུམ། །སྡུག་བསྔལ་རང་བཞིན་ཉིད་དུ་གསུངས། །འཁོར་བ་ཅིས་ཀྱང་འབྱུང་བ་ཡིན། །ཞིང་ལས་གཡོ་དང་ཚོད་དང་ནི། །ཕྱུགས་སྐྱོང་བ་ཡི་སྡུག་བསྔལ་དང་། །སྡུག་པ་དང་བྲལ་སྡུག་བསྔལ་དང་། །མི་སྡུག་དང་ཕྲད་སྡུག་བསྔལ་དང་། །འདོད་དོན་བཙལ་ཡང་མ་རྙེད་དང་། །ཤིན་ཏུ་བཀྲེས་སྐོམ་སྡུག་བསྔལ་དང་། །དབུལ་བའི་སྡུག་བསྔལ་ཤིན་ཏུ་ཆེ། །དགྲ་རྣམས་སྣ་ཚོགས་སྡུག་བསྔལ་དང་། །བསམ་པ་མ་གྲུབ་ནོར་ཟད་དང་། །གྲོགས་མེད་སྡུག་བསྔལ་སྡུག་བསྔལ་ཉིད། །འགྱུར་བའི་སྡུག་བསྔལ་ཆེན་པོ་ནི། །དབང་པོ་ལྔ་ནི་རྒྱུ་བྱེད་པའི། །དབང་པོའི་སྤྱོད་ཡུལ་ལོངས་སྤྱོད་ཀུན། །དེ་བཞིན་རྒྱལ་པོ་དབང་ཕྱུག

སོགས། །ཁམས་གསུམ་པོ་ནི་མ་ལུས་ཀྱི། །མདོར་ན་ཟག་བཅས་བདེ་བ་འདི། །མཐར་ནི་འཕྲལ་བར་འགྱུར་བ་སྟེ། །འདི་ནི་སྡུག་བསྔལ་ཉིད་ཡིན་ནོ། །དེས་
པར་སྡུག་བསྔལ་འདི་རྣམས་ཀྱི། །ཉེར་ལེན་རྒྱུ་ནི་སྲེད་པ་སྟེ། །དེ་བཟློག་པ་ཡི་ཆེད་དུ་ནི། །ཆོས་ཀྱི་བདག་མེད་བསྒོམ་པར་བྱ། །འདི་ནི་རྒྱལ་བའི་ལམ་ལ་འཇུག
པ་ལས་འཁོར་བའི་སྡུག་བསྔལ་བརྗོད་པའི་ལེའུ་སྟེ་བཞི་པའོ།། །།ཐོག་མ་མེད་པའི་འཁོར་བརུ། །ལས་ཉོན་ཤུགས་ཀྱིས་གང་འཁོར་བ། །འདི་དག་དཔལ་བ
མེད་པར་འཁོར། །སྡུག་བསྔལ་འཆི་བའི་ཆོས་ཅན་དེ། །ཐོག་མ་མེད་ལྡན་འཁོར་བར་ནི། །སྐྱེ་བ་བརྒྱུད་མར་འཁོར་བ་ན། །རིས་འགའ་འཕལ་ཡར་གང་ལ་ལ། །
ཕ་དང་མ་དང་བུ་དང་ནི། །སྣག་གཉེན་སོགས་སུ་བརྒྱ་སྟོང་དུ། །འདི་ལ་གང་ཞིག་མ་གྱུར་མེད། །བུ་དང་ཚ་བོ་སོགས་འབྲེལ་བ། །ཉེ་འཁོར་གཉེན་དང་རྩ

༄༅། །ལག་རྣམས། །སྲིད་པའི་སྡུག་བསྔལ་རྒྱ་མཚོར། །བྱིང་བའི་སེམས་ཅན་བསྒྲལ་བའི་ཕྱིར། །ནན་ཏན་གྱིས་ནི་ལེགས་བརྟགས་ནས། །
དཔལ་ལྡན་བླ་མ་དམ་པ་བསྟེན། །འདི་ནི་རྒྱལ་བའི་ལམ་ལ་འཇུག་པ་ལས་འགྲོ་བ་བསྒྲལ་བར་འདོད་པའི་ལེའུ་སྟེ་ལྔ་པའོ།། །།ལྟ་བ་ཀུན་གྱི་གཞན་ཤེས་ཤིང་། །
སྙིང་པོ་ཡོད་མེད་རྣམ་དབྱེད་ཅན། །རྟོག་གེའི་བསྟན་བཅོས་ཀུན་དོན་དང་། །དབུ་མའི་དོན་ལ་རྣམ་དག་བློ། །རྒྱགས་མིན་ང་རྒྱལ་མེད་པ་དང་། །སྙོམས་ཤིང་
མཆོག་ཏུ་སྙིང་རྗེ་ཅན། །སྲིད་པའི་ལོངས་སྤྱོད་དོན་མི་གཉེར། །བླ་མ་དཀོན་མཆོག་གསུམ་ལ་བརྟེན། །གཞན་ལས་སྙེད་པ་དོན་མི་གཉེར། །ཆོག་ཤེས་རང་གི
ལས་ལ་སེམས། །ཟ་ཟོལ་དཔལ་དང་སྙེད་པ་དང་། །བཀུར་སྟི་ཡོན་ཏན་གྲགས་པ་ཡིས། །བདེ་དང་ལྡན་ན་ཤིན་ཏུ་དགའ། །མདོ་དང་ཆོས་མངོན་འདུལ་བ་ཡི། །

འགལ་བའི་དོན་ནི་གསལ་བྱེད་ཅིང་། །བླ་མ་བརྒྱུད་པའི་རིམ་པ་ཡི། །ཐེག་པ་ཆེན་པོའི་དོན་སྟོན་པ། །བརྟན་ཞིང་དུལ་ལ་བློ་གྲོས་ལྡན། །བཟོད་ལྡན་གསོང་པོར་ལེགས་སྦྱར་བ། །ཚུལ་ཁྲིམས་འཆལ་ཡང་ལམ་ལ་གནས། །བྱས་པའི་ལྷུང་བ་འཆོས་པར་བྱེད། །དེ་ལ་སོགས་ཏེ་གསུང་རབ་ལས། །གསུངས་པའི་བླ་མའི་མཚན་ཉིད་ལྡན། །དེ་འདྲའི་དཔལ་ལྡན་བླ་མར་བྱ། །དེ་ལས་གཞན་པ་བདུད་ཀྱི་ཕྱོགས། །འདི་ནི་རྒྱལ་བའི་ལམ་ལ་འཇུག་པ་ལས་དཔལ་ལྡན་བླ་མའི་མཚན་ཉིད་བསྟན་པའི་ལེའུ་སྟེ་དྲུག་པའོ།། །།རྣམ་དག་ཆོས་དང་གཟའ་ལ་སོགས། །རྗེས་སུ་མཐུན་པ་ཀུན་བཟུང་ལ། །གུས་པས་བླ་མ་དཀོན་མཆོག་ལ། །ཆོག་བཞིན་དུ་མཆོད་བྱས་ཏེ། །ཐམ་འབྲིང་སོགས་དབྱེ་བ་ནི། །རྫོགས་སངས་རྒྱས་སྐུ་ཆོག་ཡིས། །བླ་མ་དང་ནི་དཀོན་མཆོག་ལ། །ཅི་ནུས་པ་ཡི་ཡོན་དབུལ་བྱ། །

༄༅། །འཁོར་བའི་སྡུག་བསྔལ་གྱིས་སྒྲག་པའི། །ཡིད་ཀྱིས་བསྐྱོད་ཅིང་ཕྱུག་ཀྱང་བྱ། །བྱང་ཆུབ་སྙིང་པོ་མཐོབ་པར། །དཀོན་མཆོག་གསུམ་ལ་
སྐྱབས་སུ་འགྲོ། །བླ་མ་མཆོད་པ་ལ་སོགས་པའི། །ཐོག་མ་མེད་ལྡན་འཁོར་བ་ནས། །ཚེ་རབས་འདིའམ་གཞན་དག་ཏུ། །བདག་གིས་མ་འཚལ་སྡིག་བགྱིས་
པའམ། །བགྱིད་དུ་སྩལ་བ་ཉིད་དང་ནི། །གཏི་མུག་འཁྲུལ་བས་བདག་ནོན་ཏེ། །རྗེས་སུ་ཡི་རང་གང་བགྱིས་པ། །ནོངས་པ་དེ་དག་མཐོང་བགྱིས་ནས། །
བསམ་པ་ཐག་པས་མགོན་ལ་བཤགས། །བདག་གིས་དཀོན་མཆོག་གསུམ་དང་ནི། །ཕ་མ་འམ་བླ་མ་གཞན་དག་ལ། །ཉོན་མོངས་སྒོ་ནས་ལུས་ངག་དང་། །
ཡིད་ཀྱིས་གནོད་བགྱིས་གང་ལགས་དང་། །ཉེས་པ་དུ་མས་སྐྱོན་ཆགས་པའི། །སྡིག་ཅན་བདག་གིས་སྡིག་པ་གང་། །ཤིན་ཏུ་མི་བཟད་བགྱིས་པ་དེ། །ཐམས

ཅད་འདྲེན་པ་རྣམས་ལ་འཆགས། །སྡིག་པ་བཤགས་པའོ། །འདྲེན་པ་རྣམས་ཀྱིས་བདག་གི་སྡིག །ནོངས་པ་ལགས་པར་གཟུང་དུ་གསོལ། །འདི་ནི་བཟང་
པོ་མ་ལགས་པས། །སླན་ཆད་བདག་ནི་ཡང་མི་བགྱིད། །མི་བྱེད་པར་སྡོམ་པའོ། །ཕྱོགས་བཅུ་ནམ་མཁའི་མཐས་ཁྱབ་པ། །འཇིག་རྟེན་ཁམས་ན་བཞུགས་པ་
ཡི། །སངས་རྒྱས་བྱང་སེམས་དེ་དག་ཀུན། །དུས་གསུམ་དུ་ནི་བྱུང་རྣམས་དང་། །ཉན་ཐོས་བསེ་རུ་སངས་རྒྱས་དང་། །འཕགས་མིན་ལུས་ཅན་རྣམས་ཀྱི་ནི། །
དུས་གསུམ་བསོད་ནམས་ཐམས་ཅད་ལ། །དགའ་བས་རྗེས་སུ་ཡི་རང་ངོ་། །བསོད་ནམས་ལ་རྗེས་སུ་ཡི་རང་བའོ། །རྗེས་སུ་ཡི་རང་བགྱིས་པ་ལས། །བསོད་
ནམས་དཔག་མེད་གང་སྐྱེས་པ། །དགེ་རིས་སྐྱེ་བོ་ཐམས་ཅད་རྣམས། །རྫོགས་པའི་བྱང་ཆུབ་ཐོབ་གྱུར་ཅིག །བསོད་ནམས་ཡོངས་སུ་བསྔོ་བའོ། །འཇིག་རྟེན

༄༅། །ཁམས་བཟོད་སངས་རྒྱས་གང་། །དུས་གསུམ་འབྱུང་བའི་བརྩེ་ཅན་རྣམས། །རྣམ་པ་ཀུན་ཏུ་གྲགས་པར་ནི། །ཆོས་ནི་གསུང་ཞིང་བསྟན་དུ་གསོལ། །བསྐུལ་བའོ། །ཡོངས་སུ་མྱ་ངན་འདའ་བཞེད་པའི། །སྐྱོབ་པ་རྟག་པར་བཞུགས་སུ་གསོལ། །དམ་ཆོས་ཕོངས་ཏེ་སེམས་ཅན་རྣམས། །སྲིད་པ་ལས་ནི་ཕྱིར་ཕྱོགས་ཤོག །གསོལ་བའོ། །མགོན་པོ་ཁྱོད་ལ་ཐམས་ཅད་དུ། །ངེས་པར་བདག་ཉིད་དབུལ་བར་བགྱི། །དེང་ནས་བཟུང་ནས་བྲན་ཉིད་དུ། །འཁོར་བའི་འཇིགས་པས་མཆི་བར་བགྱི། །མགོན་པོ་བླ་མ་སངས་རྒྱས་དང་། །བྱང་ཆུབ་སེམས་ཀྱིས་བདག་བཟུང་མཛོད། །མི་འཇིགས་པ་ནི་བདག་ལ་སྩོལ། །དེང་ནས་འགྲོ་བའི་དོན་བགྱིའོ། །བདག་ཉིད་དབུལ་བའོ། །དེ་ནས་རྫོགས་པའི་བྱང་ཆུབ་ཀྱི། །སེམས་ནི་བླ་ན་མེད་པར་བསྐྱེད། །ལུང་ལས་གསུངས་པའི་ཆོ་ག

ཡིས། །སེམས་ནི་རྩེ་གཅིག་དང་ལྡན་པ། །འདི་ལྟ་སྟེ། ཕྱོགས་བཅུ་ནམ་མཁའ་ཀུན་ཁྱབ་པའི། །འཇིག་རྟེན་ཁམས་ན་བཞུགས་པ་ཡི། །ཇི་སྙེད་སངས་རྒྱས་ཐམས་ཅད་དང་། །དེ་སྲས་བྱང་ཆུབ་སེམས་རྣམས་དང་། །འཕགས་པ་ཉན་ཐོས་བྱང་ཆུབ་གང་། །འདྲེན་པ་རང་རྒྱལ་རྣམས་དང་ནི། །རྫུ་འཕྲུལ་ཆེན་པོའི་ལྷ་ལ་སོགས། །དེ་དག་བདག་ལ་དགོངས་སུ་གསོལ། །ཕྱོགས་བཅུ་ནམ་མཁའི་མཐར་གཏུགས་པའི། །འཁོར་བའི་འཆིང་བ་དམ་པོ་ལས། །སེམས་ཅན་ཁམས་རྣམས་བསྒྲལ་ཕྱིར་དང་། །རྫོགས་པའི་བྱང་ཆུབ་ཐོབ་བྱའི་ཕྱིར། །ཇི་ལྟར་དུས་གསུམ་མགོན་པོ་རྣམས། །བྱང་ཆུབ་ཏུ་ནི་ངེས་མཛད་པའི། །བྱང་ཆུབ་སེམས་ནི་བླ་མེད་པ། །དམ་པ་བདག་གིས་བསྐྱེད་པར་བགྱི། །ཚུལ་ཁྲིམས་རྣམ་པ་གསུམ་བསྲུངས་ཏེ། །སངས་རྒྱས་སྦྱོར་སྐྱེས་སྡོམ་པ་དང་། །དགེ་བའི་ཆོས་ནི

༄༅། །སྡུད་པ་དང་། །སེམས་ཅན་དོན་བྱེད་ཚུལ་ཁྲིམས་ནི། །བདག་གིས་བརྟན་པོར་གཟུང་བར་བགྱི། །སངས་རྒྱས་ཆོས་དང་དགེ་འདུན་ཏེ། །
བླ་ན་མེད་པའི་དཀོན་མཆོག་གསུམ། །དེང་ནས་བརྩམས་ནས་གཟུང་བར་བགྱི། །དེ་ལྟར་སེམས་ནི་བསྐྱེད་ནས་ཀྱང་། །དེ་ནས་དེ་ལ་མི་མཐུན་ཕྱོགས། །ཆོས་
ཀུན་སྣབས་ཚོལ་སྤྲང་བའི་ཕྱིར། །དེ་ལ་ཞུགས་ཏེ་སེམས་ཀྱིས་བསྲུངས། །སྒྲིབ་པའི་མུན་པ་ཀུན་འཇོམས་ཤིང་། །ཀུན་མཁྱེན་ཡེ་ཤེས་བྱེད་པ་པོ། །གང་ལ་ཕན་
ཡོན་དཔག་མེད་པ། །ཐུབ་པ་སྐྱེས་མཆོག་གིས་གསུངས་ཤིང་། །དཔལ་ལྡན་ཀུན་ཏུ་བཟང་སྤྱོད་སོགས། །སྨོན་ལམ་མཐའ་ཡས་ཀྱིས་བཅིངས་པས། །རྡོ་རྗེ་ལྟ་
བུར་བརྟན་པ་སྟེ། །འགྲོ་བའི་སྡུག་བསྔལ་སེལ་བའི་མཆོག །ཕུན་སུམ་ཚོགས་པ་ཀུན་བསྐྱེད་ཅིང་། །བདུད་ནི་ཐམས་ཅད་འཇོམས་བྱེད་པ། །སྡུག་བསྔལ་རྒྱ

མཚོ་ཀུན་སྐྱོབ་པའི། །རིན་ཐང་མེད་པའི་རིན་ཆེན་མཆོག །བྱང་ཆུབ་སྤྱོད་འཇུག་ལ་སོགས་སུ། །བདག་ཉིད་ཆེན་པོ་རྣམས་ཀྱིས་ནི། །སེམས་ཅན་ཀུན་ལ་བརྩེ་བ་ཡིས། །མདོར་བསྡུས་གསུངས་པ་རིག་པར་བྱ། །ཇི་ལྟར་ཡིད་བཞིན་ནོར་བུ་དང་། །བུམ་པ་བཟང་པོ་མི་ཟད་གཏེར། །དཔག་བསམ་ཤིང་གི་ལྗུ་གུ་ནི། །ཉིད་བཞིན་འབད་ལས་བསྒྲུབ་པར་བྱ། །ཆོག་བཞིན་དུ་སྡོམ་བླངས་ན། །བྱང་ཆུབ་སྨོན་པ་ལྡན་འགྱུར་ཏེ། །སྟོང་ཉིད་སྙིང་རྗེ་དབྱེར་མེད་པས། །བྱང་ཆུབ་སེམས་སུ་རབ་ཏུ་གྲགས། །སེམས་བསྐྱེད་པ་ནི་གཞན་དོན་ཕྱིར། །ཡང་དག་རྫོགས་པའི་བྱང་ཆུབ་འདོད། །རྒྱུ་དང་འབྲས་བུའི་དབྱེ་བ་ལས། །དེ་བཞིན་ལྷན་ཅིག་སྐྱེ་བར་བརྗོད། །ཉོན་མོངས་ལ་སོགས་ཀྱིས་བསྒྲིབས་ཕྱིར། །དེ་ཡི་གཟུགས་ནི་མི་གསལ་བའི། །མ་རིག་པ་ཡི་གཟུགས་ཡིན་ཕྱིར། །རྣམ་པར་རིག་བྱེད

༄༅། །མིན་ཞེས་བརྗོད། །སྒོམ་པར་བརྗོད་པ་དེ་ཡང་ནི། །དཀར་པོའི་ཕྱོགས་ཀྱི་རྒྱུན་ཡིན་ནོ། །ཐར་པའི་ཆ་མཐུན་གནས་པ་ནི། །ཆུང་དུ་ལ་སོགས་དབྱེ་བ་གསུམ། །འདུན་པ་ལྷན་ཅིག་མཚུངས་ལྡན་སེམས། །དག་ཅིང་བཟང་བའི་ཞིང་ས་བཞིན། །བསོད་ནམས་ཡེ་ཤེས་ཚོགས་མཆོག་ཡིན། །སྐྱེ་ཞིང་འབྱུང་བའི་རྟེན་ཡིན་ནོ། །བསམ་པ་རྗེས་སུ་ཞུགས་པའི་སེམས། །དགེ་བའི་གསེར་དང་མཚུངས་པ་སྟེ། །དཔྱར་དང་ནི་ཕྱི་ནས་ཀྱང་། །རྣམ་པ་ཀུན་དུ་འགྱུར་བ་མེད། ། ལྷག་པའི་བསམ་པ་མཚུངས་ལྡན་པའི། །དཀར་ཕྱོགས་ཟླ་བ་ཚེས་པ་བཞིན། །དགེ་བའི་ཆོས་ནི་ཐམས་ཅད་ཀྱང་། །གོང་ནས་གོང་དུ་འཕེལ་བར་བྱེད། །ལས་ནི་དང་པོ་པར་གནས་ལ། །རིམ་པ་བཞིན་དུ་གསུམ་གསུངས་པ། །ཆུང་དུ་འབྲིང་དང་ཆེན་པོ་སྟེ། །ཐར་པའི་ཆ་དང་མཐུན་གྱུར་པའོ། །སྦྱོར་བའི་ལམ་དང་མཚུངས

ལྡན་པའི། །སེམས་ནི་མེ་དང་འདྲ་བ་སྟེ། །མི་མཐུན་ཕྱོགས་ཀྱི་བུད་ཤིང་བསྲེག །རབ་ཏུ་སྦྱོར་བ་འཕྲོ་ཕྱིར་འབྱུང་། །སྦྱིན་པའི་ཕ་རོལ་ཕྱིན་ལྡན་པ། །མི་ཟད་པ
ཡི་གཏེར་དང་འདྲ། །འདོད་དོན་ཀུན་གྱིས་ཚིམ་བྱས་ཀྱང་། །འདོད་དོན་ཡོངས་སུ་ཟད་པ་མེད། །ཚུལ་ཁྲིམས་ཕ་རོལ་ཕྱིན་ལྡན་པ། །རིན་ཆེན་འབྱུང་གནས་ལྟ
བུར་འགྱུར། །ཡོན་ཏན་རིན་ཆེན་དེ་དག་ཀུན། །སྐྱེ་བའི་རྟེན་ནི་དེ་ཡིན་ནོ། །བཟོད་པའི་ཕར་ཕྱིན་རྣལ་འབྱོར་པའི། །སེམས་ནི་རྒྱ་མཚོ་ཆེན་པོ་བཞིན། །
མི་འདོད་པ་ཀུན་ཕོག་བབ་ཀྱང་། །རྒྱུད་ལ་བདེ་བ་འཁྲུག་མི་འགྱུར། །བརྩོན་འགྲུས་ཕ་རོལ་ཕྱིན་ལྡན་པས། །རྨད་དུ་བྱུང་བའི་རྡོ་རྗེ་བཞིན། །ཡིད་ཆེས་མཐོན
པར་བརྟེན་པ་སྟེ། །བདུད་ཀྱི་རིས་ཀྱིས་མི་ཕྱེད་པའོ། །བསམ་གཏན་ཕར་ཕྱིན་རྣལ་འབྱོར་པའི། །སེམས་ནི་རི་རྒྱལ་ལྟ་བུ་སྟེ། །དམིགས་པ་ཀུན་གྱིས་

༄༅། །གཡེངས་པ་ཡི། །བདག་ཉིད་ཆེ་རྣམས་མི་བསྐྱོད་པའོ། །ཤེས་རབ་ཕ་རོལ་ཕྱིན་ལྡན་པ། །ལྷ་རྫས་སྨན་ཆེན་ལྟ་བུ་སྟེ། །ཉོན་མོངས་ཤེས་བྱའི་སྒྲིབ་པའི་ནད། །དེས་ནི་ཀུན་ཏུ་འཇོམས་པ་ཡིན། །ཐབས་ཀུན་གྱིས་ནི་ཕར་ཕྱིན་ལྡན། །དགེ་བའི་བཤེས་གཉེན་ལྟ་བུ་སྟེ། །ཀུན་ནས་རྟག་པར་ཐམས་ཅད་དུ། །སེམས་ཅན་དོན་ནི་ཡོངས་མི་གཏོང་། །སྨོན་ལམ་དང་ནི་མཉམ་ལྡན་པའི། །སེམས་ནི་ཡིད་བཞིན་ནོར་བུ་བཞིན། །སྨོན་ལམ་གྱི་ནི་ནུས་པ་ཡིས། །འབྲས་བུ་སྨོན་པ་འཕེལ་བ་ཉིད། །སྟོབས་ཀྱི་ཕ་རོལ་ཕྱིན་ལྡན་པའི། །སེམས་ནི་ཉི་མ་ལྟ་བུ་སྟེ། །རང་གི་གདུལ་བྱའི་ལོ་ཏོག་ཀུན། །ཡོངས་སུ་སྨིན་པ་ཉིད་དུ་བྱེད། །ཡེ་ཤེས་ཕ་རོལ་ཕྱིན་ལྡན་པ། །གླུ་དབྱངས་སྙན་པ་བསྒྲགས་པ་བཞིན། །ཆོས་རྣམས་ཡང་དག་བསྟན་པས་ནི། །སེམས་ཅན་འདུན་པར་བྱེད་པ་པོ། །སེམས་ནི་བཅུ་པོ་འདི

རྣམས་ནི། །རིམ་པས་ས་ནི་བཅུ་པོ་སྟེ། །མཐོང་ལམ་བསྒོམ་ལམ་ཞེས་པ་ལས། །དེར་ནི་གཅིག་དང་གོ་རིམས་བཞིན། །མངོན་པར་ཤེས་དང་མཚུངས་ལྡན་དང་། །
འཁོར་ལོས་སྒྱུར་བའི་རྒྱལ་པོ་བཞིན། །ཐོགས་པ་མེད་པའི་མཐུ་ཡིས་ནི། །སེམས་ཅན་དོན་ཀུན་བྱེད་པ་ཉིད། །བསོད་ནམས་ཡེ་ཤེས་ཚོགས་ལྡན་པ། །
བང་མཛོད་དང་ནི་མཚུངས་པ་སྟེ། །བསོད་ནམས་ཡེ་ཤེས་ཚོགས་གཉིས་ཀྱིས། །མཛོད་ནི་རིས་པར་གནས་པ་ཉིད། །བྱང་ཆུབ་ཕྱོགས་ཀྱི་ཆོས་རྣམས་དང་། །
ལྡན་པས་སྤྱོད་ལམ་དང་འདྲ་བ། །འཕགས་པའི་གང་ཟག་མ་ལུས་པ། །འགྲོ་བ་དང་ནི་འོང་བ་ཉིད། །ཞི་གནས་ལྷག་མཐོང་ལྡན་པ་ནི། །བཞོན་པ་ལྟ་བུར་
དགོངས་པ་ཡིན། །ཟུང་འཇུག་ལམ་དུ་འགྲོ་བས་ན། །སྲིད་དང་ཞི་བར་མི་ལྟུང་ཉིད། །གཟུངས་དང་སྤོབས་པ་དང་ལྡན་པ། །བཀོད་མའི་ཆུ་དང་འདྲ་བ་སྟེ། །

༄༅། །ཐོས་དང་མ་ཐོས་ཆོས་རྣམས་ཀུན། །རྟག་པར་འཛིན་ཅིང་སྟོན་པའོ། །རིམ་པ་བཞིན་དུ་བརྗོད་པ་ཡི། །སེམས་ནི་ལྔ་པོ་འདི་དག་ཉིད། །
བྱང་ཆུབ་སེམས་དཔའི་ས་ལ་ནི། །ཁྱད་པར་ལམ་གྱིས་བསྡུས་པའོ། །ཆོས་ཀྱི་སྤྲིན་པ་དང་ལྡན་པ། །ཀུན་དགའི་སྒྲ་བརྙན་ལྟ་བུ་སྟེ། །ཤར་པ་འཆོད་པའི་གདུལ་བྱ་
ལ། །ཀུན་དགའི་ཚིག་ནི་སྒྲོགས་པར་བྱེད། །འདི་ནི་བྱང་ཆུབ་སེམས་དཔའ་ཡི། །ས་དང་འབྲེལ་ཏེ་སངས་རྒྱས་སར། །འཇུག་སྦྱོར་བ་ཡི་ལམ་གྱིས་བསྡུས། །
དེ་ལས་གཞན་ཡང་གང་ཞིག་ནི། །བགྲོད་པ་གཅིག་པའི་ལམ་གྱིས་ནི། །རྗེས་ཞུགས་གངྒཱའི་ཆུ་རྒྱུན་བཞིན། །སྙིང་བརྩེ་ཤེས་རབ་དབྱེར་མེད་ཅིང་། །གཅིག་ཏུ་
སྦྱོར་བས་གཞན་དོན་བྱེད། །ཆོས་སྐུ་མངོན་པར་ལྡན་པ་ཡི། །སེམས་ནི་སྤྲིན་དང་འདྲ་བར་འདོད། །མཐའ་ཡས་ལུས་ཀྱི་སྤྲུལ་སྤྲིན་གྱི། །སེམས་ཅན་དོན་བྱེད་རྒྱུ

ཉིད་དོ། །རྫོགས་སངས་རྒྱས་ཀྱི་སས་བསྡུས་པའི། །སེམས་འདི་གཉིས་ནི་རིམ་པ་བཞིན། །སྔོན་དུ་གསུང་བ་དངོས་གཞིའི་སྐབས། །ཕྱི་མ་རྗེས་ཀྱི་སྐབས་སུ་འདོད། །འདི་ནི་འཇུག་པ་བྱང་ཆུབ་ཀྱི། །སེམས་ཀྱི་དབྱེ་བར་གསུངས་པ་ཡིན། །སྨོན་དང་འཇུག་པའི་དབྱེ་བ་ཡིས། །བྱང་ཆུབ་སེམས་ནི་གཉིས་སུ་གསལ། །གང་ནས་བཟུང་སྟེ་སེམས་ཅན་ཁམས། །མཐའ་ཡས་རབ་ཏུ་སྒྲིམ་པའི་ཕྱིར། །མི་ལྡོག་པ་ཡི་སེམས་ཀྱིས་སུ། །སེམས་དེ་ཡང་དག་བླངས་གྱུར་པ། །དེ་ནས་བཟུང་སྟེ་གཉིད་ལོག་གམ། །བག་མེད་གྱུར་ཀྱང་བསོད་ནམས་ཤུགས། །རྒྱུན་མི་འཆད་པར་དུ་མ་ཞིག །ནམ་མཁའ་མཉམ་པར་རབ་ཏུ་འབྱུང་། །བྱང་ཆུབ་སྨོན་པའི་སེམས་ལས་ནི། །འཁོར་ཚེ་འབྲས་བུ་ཆེར་འབྱུང་ཡང་། །ཇི་ལྟར་འཇུག་པའི་སེམས་བཞིན་དུ། །བསོད་ནམས་རྒྱུན་ཆགས་འབྱུང་བ་མིན། །འདི་དག

༄༅། །གིས་ནི་དགེ་བའི་ཆོས། །ཟག་བཅས་ཟག་མེད་ཐམས་ཅད་ཀྱིས། །ལམ་འབྲས་དང་བཅས་མཚན་ཉིད་རྣམས། །ཡང་དག་བསྡུས་ཏེ་ཇི་བཞིན་གསུངས། །འདི་ནི་རྒྱལ་བའི་ལམ་ལ་འཇུག་པ་ལས་བྱང་ཆུབ་ཏུ་སེམས་བསྐྱེད་པའི་ལེའུ་སྟེ་བདུན་པའོ།། །།མཆོག་ཏུ་དགེ་བ་བཟུང་བ་དང་། །མི་དགེ་ཐམས་ཅད་སྤངས་པ་སྟེ། །དེ་ཡིས་སྡོམ་པ་བཟུང་བ་ནི། །ཇི་ལྟ་བ་བཞིན་ཡོངས་སུ་བསྡུས། །བརྟན་པའི་སེམས་ཀྱིས་འཁོར་བ་ཡི། །སྡུག་བསྔལ་རྗེས་སུ་དྲན་པར་བྱ།། སྡུག་བསྔལ་རྒྱུ་ནི་སྤང་བའི་ཕྱིར། །གཉེན་པོ་ཡོངས་སུ་གཟུང་བར་བྱ། །དེ་ནི་དགེ་བསྙེན་བསྙེན་གནས་དང་། །དགེ་ཚུལ་དང་ནི་དགེ་སློང་རྣམས། །ལྔ་དང་བརྒྱད་དང་བཅུ་དང་ནི། །ཐམས་ཅད་སྤོང་ཞིང་བསྲུང་བར་གཟུང་། །ཕོ་དང་མོ་ཡི་དབྱེ་བ་ཡིས། །མདོར་ན་སྣར་ཡང་བརྒྱད་དུ་དབྱེ། །སོ་སོར་ཐར་པའི་སྡོམ

ཞེས་པ། །འདུལ་བ་ཉིད་དུ་རྒྱས་པར་སྒྲོགས། །དགེ་སློང་ལུས་ནི་བསྡམས་པ་སྟེ། །དགེ་སློང་ངག་ནི་བསྡམས་པ་ཡིན། །དགེ་སློང་ཡིད་ནི་བསྡམས་པ་སྟེ། །
དགེ་སློང་ཀུན་ཏུ་བསྡམས་པ་ཡིན། །སྡིག་པ་ཐམས་ཅད་མི་བྱ་སྟེ། །དགེ་བ་ཕུན་སུམ་ཚོགས་པར་སྤྱད། །རང་གི་སེམས་ནི་ཡོངས་སུ་གདུལ། །འདི་ནི་སངས་
རྒྱས་བསྟན་པ་ཡིན། །དེ་དག་ཉིད་ནི་ཐེག་ཆེན་ལ། །ཞུགས་ནས་ཁྱད་པར་འཕགས་པ་ཉིད། །བྱང་ཆུབ་སེམས་དཔའི་བསླབ་པ་དང་། །ལྡན་ཞིང་དེ་རྣམས་སོ་
སོར་འབྲང་། །བྱང་ཆུབ་སེམས་ཀྱི་བསླབ་པ་ནི། །མཐའ་ཡས་ཐུབ་པས་གསུངས་པ་རྣམས། །བྱང་ཆུབ་སྤྱོད་འཇུག་ལ་སོགས་སུ། །བསྡུས་པ་དེ་རྣམས་
བཤད་པར་བྱ། །མདོར་ན་བྱང་ཆུབ་སེམས་རྣམས་ཀྱིས། །བསླབ་པ་སེམས་ཅན་དོན་བསྒྲུབ་ཅིང་། །ཕུང་པོ་ལ་སོགས་ཆོས་རྣམས་ཀྱི། །ངོ་བོ་ཉིད་མེད་

བསྔོ

༄༅། །རྣམ་པར་བསྒོམ། །ཚངས་པའི་སྤྱོད་པ་མཉམས་པ། །རབ་ཏུ་འབད་པས་སྤྱོད་པར་བྱ། །ཉན་ཐོས་བྱང་ཆུབ་སེམས་དཔའ་ནི། །ཀུན་རྫོབ་པ་
དང་དོན་དམ་སྟེ། །སྡོམ་པ་བླངས་ནས་བསྲུང་བ་ནི། །ཀུན་རྫོབ་པ་རུ་འདོད་པ་ཡིན། །ཚད་མེད་པ་ནི་བཞི་རྣམས་ལ། །བསྙེན་ཅིང་བསྟེན་པ་དོན་དམ་སྟེ། །
སྡུག་བསྔལ་དང་ནི་སྡུག་བསྔལ་གྱི། །རྒྱུ་ལས་འགྲོ་བ་བསྒྲལ་འདོད་ཉིད། །དེ་ནི་སྙིང་རྗེ་ཆེན་པོར་གསུངས། །སྟོན་ཀའི་ཟླ་འོད་བཟང་བཞིན་ནོ། །འགྲོ་བ་བླ་མེད་
བདེ་བ་ལ། །སྦྱོར་བར་འདོད་པས་བྱམས་པ་ཉིད། །ནམ་མཁའ་ཀུན་ནི་མཐར་ཐུག་པའི། །ཨིནྡྲ་ནཱི་ལའི་འོད་མཉམ་པའོ། །གཞན་ལ་ཕན་འདོགས་ལ་མཁས་
ཤིང་། །བྱང་ཆུབ་ལ་ཕྱོགས་སེམས་ཅན་དེ། །མཐོང་ནས་ཚིམ་པ་དགའ་མཚན་ཉིད། །པདྨ་རཱ་གའི་འོད་དང་མཚུངས། །སྙིད་པ་ལ་སོགས་འཇིག་རྟེན་ཆོས། །

དེ་དག་ཀུན་ལ་བཏང་སྙོམས་པའི། །ཏིང་འཛིན་དེ་བསྐྱེད་རྣལ་འབྱོར་པ། །བཏང་སྙོམས་པདྨའི་འདབ་མའི་འོད། །རང་བཞིན་དང་ནི་མཚན་མ་དང་། །འབྲས་བུ་དང་མཚོན་འདུ་བྱེད་ཀྱི། །སྟོང་པ་ཉིད་ཀྱི་སྙིང་རྗེ་སོགས། །རིམ་བཞིན་འབྱུང་བར་ཤེས་པར་བྱ། །ཚངས་པའི་གནས་ནི་བཞི་པོ་རྣམས། །དབྱེ་བ་རྣམ་བཞི་རྟག་བསྒོམ་བྱ། །རྣམ་པར་ཐར་པའི་སྒོ་དེ་ཡིས། །གལ་ཏེ་འབྱུང་བར་མ་གྱུར་ན། །འདི་དག་ཟག་པ་དང་བཅས་སོ། །ཚངས་པར་སྤྱོད་པ་འདི་གཉིས་ནི། །རྒྱལ་བའི་སྲས་པོ་རྣམས་ཀྱི་ནོར། །ཚུལ་གནས་ཐོས་དང་བསམ་ལྡན་པ། །བསྒོམ་པ་ལ་ནི་རབ་ཏུ་སྦྱོར། །རང་གཞན་རྒྱུད་ཀྱི་ཉོན་མོངས་པ། །སྤོང་ཞིང་དབེན་པར་གནས་པ་ཡི། །བཟའ་བ་ལ་སོགས་པ་རྣམས་ནི། །སྲོག་བསྲུང་ཙམ་གྱིས་ཆོག་ཤེས་པ། །གསུངས་པའི་མཚན་ཉིད་འདི་ཉིད་ནི། །ལྡན་པའི་མི་དེ་རྟོགས་པ་ཡི། །

༄༅། །བྱང་ཆུབ་ལམ་ནི་དང་པོ་ལ། །བསྒོམ་པའི་སྣོད་སྦྱར་གཞན་དུ་མིན། །འཁོར་བའི་བདེ་དང་ལོངས་སྤྱོད་ནི། །སྲིད་པ་ཉིད་དུ་སྲིད་པར་བྱེད། །
དེ་ཡིས་རྣམ་གཡེངས་སེམས་ཀྱིས་ནི། །ལམ་ལ་གོམས་པ་ཤིན་ཏུ་རིང་། །ཐོས་བསམ་རབ་འཕེལ་ལས་བྱུང་ཞིང་། །སྲིད་དང་སྲིད་པ་རྣམས་སྤོང་བ། །ཐར་པའི་
ཆ་མཐུན་དགེ་བ་སྟེ། །དེ་ཐོབ་ཐུབ་སྲས་ཚུར་དགོས། །བསྒོམ་པའི་ལམ་ནི་རྣམ་གཉིས་ཏེ། །སོ་སོའི་སྐྱེ་དང་འཕགས་པ་ཡི། །དབྱེ་བ་ཟག་བཅས་ཟག་མེད་དོ། །
མཐོང་བཞིས་བྱ་ཟག་པ་མེད། །འདི་ནི་རྒྱལ་བའི་ལམ་ལ་འཇུག་པ་ལས་སྒོམ་པ་བརྗོད་པའི་ལེའུ་སྟེ་བརྒྱད་པའོ།། །།འདི་ལྟར་སྐྱེས་པའི་རིན་ཆེན་སེམས། །
བསྲུང་བ་དུ་ནི་འདོད་པ་ཡིས། །ཕན་དང་མི་ཕན་དངོས་པོ་ནི། །རིམ་བཞིན་བླང་དོར་ཤེས་པར་བྱ། །དོར་བྱའི་དབྱེ་བ་རང་བཞིན་དང་། །བཅས་པའི་ཁ་ན་མ་ཐོ

བགོ། །ཁ་ན་མ་ཐོ་མི་དགེའི་ལས། །ཕྱི་ནས་ཕྱི་སྟེ་བཤད་པར་བྱ། །རང་བཞིན་ཁ་ན་མ་ཐོ་ཉིད། །མི་དགེ་བཅུ་པོ་འདི་དག་སྟེ། །རྣམ་སྨིན་མི་བཟད་སྡུག
བསྔལ་ཉིད། །དེ་དག་རྣམ་པར་སྤང་བར་བྱ། །སྲོག་གཅོད་པ་ནི་མ་འཁྲུལ་བར། །བསམས་བཞིན་སྲོག་ཆགས་གསོད་པའོ། །མ་བྱིན་ལེན་པ་གཞན་གྱི་ནོར། །
མཐུ་དང་འཇབ་བུས་བདག་གིས་བྱེད། །བསྒྲོད་མིན་བསྒྲོད་པར་འདོད་པ་ཡི། །ལོག་པར་གཡེམ་པ་རྣམ་པ་བཞི། །བརྫུན་ཚིག་འདུ་ཤེས་གཞན་བསྒྱུར་བའི། །
ཚིག་དོན་མཐོན་པར་གོ་བའོ། །མིག་རྣ་ཡིད་ཀྱི་རྣམ་ཤེས་དང་། །གསུམ་གྱིས་ཉམས་སུ་མྱོང་གང་དེ། །མཐོང་ཐོས་རྣམ་པར་ཤེས་པ་དང་། །རྟོགས་པ་ཡིན་ཏེ་
རིམ་བཞིན་བཤད། །ཕྲ་མ་ཕ་རོལ་དབྱེ་བའི་ཕྱིར། །ཉོན་མོངས་ཅན་གྱི་སེམས་ཀྱི་ཚིག །ཚིག་རྩུབ་པོ་ནི་མི་སྙན་པ། །ཉོན་མོངས་ཅན་ཀུན་ཀྱལ་བ་ཡིན། །

༄༅། །གཞན་ཡང་ཉོན་མོངས་ཅན་སེམས་ཀྱི། །ཁ་གསག་གླུ་དང་རོལ་མོར་བཅས། །བསྟན་བཅོས་ངན་པའི་ཚིག་ཡིན་ནོ། །བརྣབ་སེམས་གཞན་ནོར་ལོག་པར་ཆག །གནོད་སེམས་སེམས་ཅན་ལ་སྡང་བའོ། །དགེ་དང་མི་དགེ་མེད་ལྟ་བ། །ལོག་པར་ལྟ་བ་ཡིན་འདི་ལ། །གསུམ་མམ་བདུན་ནི་ལས་ཀྱང་ཡིན། །དེ་ལ་རྣམ་སྨིན་ཐམས་ཅད་དུ། །དམྱལ་བར་ཡོངས་སུ་བརྗོད་པ་སྟེ། །རྒྱུ་མཐུན་རྒྱུ་འབྲས་མཐུན་པར་ནི། །ས་སྟེང་ཉིད་དུ་སྨིན་པར་བྱེད། །བདག་པོས་ཕྱི་ཡུལ་འདོད་པའི་དོན། །ཕྱིན་ཅི་ལོག་ཏུ་འབྱུང་བའོ། །སྡུག་བསྔལ་ཕྱིར་དང་གསད་ཕྱིར་དང་། །གཟི་བྱིན་མེད་ཕྱིར་འབྲས་རྣམས་གསུམ། །སྦྱོར་བ་དངོས་གཞི་རྗེས་རྣམས་ཀྱིས། །གནས་སྐབས་གོ་རིམས་བཞིན་དུའོ། །རྒྱུ་མཐུན་སྲོག་གཅོད་པ་ཡིས་ནི། །ཚེ་ཐུང་ལུས་ལ་ནད་ཟུག་སྟེ། །མ་བྱིན་པར་ནི་བླངས་པ་ཡིས། །དབུལ་པོར་

འགྱུར་ཞིང་རྒྱལ་པོ་དང་། །ཆོམ་རྐུན་སོགས་ཀྱིས་ནོར་ཟད་བྱེད། །འདོད་པས་ལོག་པར་གཡེམ་རྣམས་ཀྱིས། །ཆུང་མ་གཞན་ལ་འཚོ་བར་འགྱུར། །བརྫུན་དུ
སྨྲ་བས་སྐུར་བ་འདེབས། །ཕྲ་མས་གྲོགས་དང་དབྱེ་བར་འགྱུར། །ཚིག་རྩུབ་བརྗོད་པས་མི་སྙན་ཐོས། །ངག་འཁྱལ་གྱིས་ནི་ལེགས་བཤད་ཀྱང་། །མི་ཡིན
གཞན་གྱི་བཞད་གད་རྒྱུ། །བརྣབ་སེམས་ཀྱིས་ནི་འདོད་ཆགས་དག །དྲག་ཅིང་ཡོངས་སྤྱོད་ཟད་པར་འགྱུར། །གནོད་སེམས་ཀྱིས་ནི་ཞེ་སྡང་དྲག །ལུས་ཀྱང་ངན
པ་ཉིད་ཡིན་ནོ། །གཏི་མུག་དྲག་ཅིང་ལྟ་བ་ངན། །ལོག་པར་ལྟ་བའི་འབྲས་བུར་གྲགས། །འདི་ནི་རྒྱུ་མཐུན་འབྲས་བུ་སྟེ། །བསད་པས་ཕྱི་རོལ་དངོས་པོ་རྣམས། །
འབྲས་བུ་བཅུད་ཆུང་ལ་སོགས་པ། །མ་བྱིན་བླངས་པས་ཐོག་འབབ་ཅིང་། །རྡུལ་གྱིས་རབ་ཏུ་གང་བ་ཉིད། །འདོད་པས་ལོག་པར་གཡེམ་པ་ཡིས། །རྫོགས

༄༅། །ཀུན་རྡུལ་གྱིས་ཁྱབ་པ་ཉིད། །བརྫུན་དུ་སྨྲ་བས་ཐམས་ཅད་དུ། །དངོས་པོ་ཐམས་ཅད་དྲི་མི་ཞིམ། །ཕྲ་མའི་ཚིག་གི་འབྲས་བུ་ནི། །ཤིན་ཏུ་མཐོ་དང་དམའ་བ་ཉིད། །ཚིག་རྩུབ་སྨྲས་པ་ལས་བྱུང་བ། །ས་ནི་ཆུ་མེད་ཚྭ་སྒོ་ཅན། །ངག་འཁྱལ་སྨྲས་པ་ལས་བྱུང་བ། །དུས་ཚིགས་རྣམས་ནི་ལོག་པར་འགྱུར། །བརྣབ་སེམས་ཀྱིས་ནི་འབྲས་བུ་ཕྲ། །གནོད་སེམས་ཀྱིས་ནི་འབྲས་བུ་རྩུབ། །འབྲས་མེད་པའམ་འབྲས་བུ་ཆུང་། །ལོག་པར་ལྟ་བ་ལས་བྱུང་བའི། །ལྷན་སྐྱེས་ཁ་ན་མ་ཐོ་བ། །འབྲས་བཅས་གསུངས་པ་དེ་སྙེད་པའོ། །འདི་ནི་བདག་པོའི་འབྲས་བུའོ། །འདི་ནི་རྒྱལ་བའི་ལམ་ལ་འཇུག་པ་ལས་མི་དགེ་བ་བཅུ་བརྗོད་པའི་ལེའུ་སྟེ་དགུ་པའོ།། །།བག་མེད་ལ་དགའ་སྐྱེ་བོ་གང་། །འདི་ནི་ཐར་པའི་སྣོད་མ་ཡིན།། །བག་མེད་དུག་གིས་བརྒྱལ་བ་ནི།། །མྱ་ངན་འདས་པ་ཤིན

ཏུ་རིང་། །དགྲ་བོ་འཇོམས་པ་ཆེར་བྱེད་པ། །བག་མེད་དང་མཉམ་འགའ་ཡང་མེད། །གང་ཡང་བག་མེད་དབང་སོང་བ། །དམྱལ་བ་རུ་ནི་ལྟུང་བར་འགྱུར། །
བག་མེད་རབ་ལྡན་མི་དག་ནི། །ཇི་ཤིང་དོགས་མེད་སྡིག་པ་སྤྱོད། །དེ་ནས་མི་བཟད་དམྱལ་བར་ལྟུང་། །རྟག་པར་བག་ཡོད་མི་རྣམས་ནི། །བསོད་ནམས་ཡེ་
ཤེས་པ་རོལ་ཕྱིན། །མཆོག་ཏུ་ཞི་བ་འཐོབ་པར་འགྱུར། །དེ་ཡི་འཇིགས་པ་ཐམས་ཅད་ཟད། །གང་ཞིག་མི་བད་གཞོན་ནས་ཀྱང་། །བག་མེད་པ་ལ་མི་འཇུག་
ཅིང་། །དེ་ལས་གཞན་དུ་བཟློག་པ་ནི། །དེ་ནི་མཁས་པ་ཞེས་སུ་བརྗོད། །སྔོན་དུ་བདེ་བ་ལྷུར་རྟོགས་ནས། །བག་མེད་པ་ལ་རྗེས་སུ་འཇུག །བག་མེད་ལས་
བྱུང་འབྲས་བུ་འཐོབ། །ཕྱི་ནས་ངེས་པར་དེ་གདུང་འགྱུར། །དགྲ་མང་ཡིད་དུ་མི་འོང་དང་། །ཕྲགས་པ་དན་ཞིང་ཤིན་ཏུ་སྡོད། །ཚོགས་པའི་ནང་དུ་སྨ

༄༅། །འབབ་ཅིང་། །བག་མེད་ལྡན་པ་སྡུག་བསྔལ་སྣོད། །ཀུན་ཏུ་རྟག་པར་ལས་ཀུན་ལ། །བག་མེད་མཆོག་ཏུ་ཉེས་པ་སྟེ། །གང་ཡང་ཉིན་དང་མཚན་མོ་རུ། །དེ་ལ་དགེ་བརྫོགས་མི་འགྱུར། །འཇིག་རྟེན་འཇིག་རྟེན་འདས་བདེ་བ། །ཅུང་ཟད་གང་ཡོད་བག་མེད་དེས། །རྨུག་པར་བྱེད་པར་དོགས་ནས་ནི། །དེ་ནས་དེ་ནི་སྤང་བར་བྱ། །བག་མེད་འཁོར་བའི་རྩ་བ་སྟེ། །བག་ཡོད་མཆོག་ཏུ་འགྲོ་བའོ། །དེ་བས་བག་མེད་སྤངས་པ་དེ། །ཀུན་ཏུ་རྟག་པར་བདེ་བར་འགྱུར། །བག་མེད་བརྒྱ་ཡིས་བཅིངས་པ་ནི། །ཡུལ་གྱི་རྒྱ་མཚོས་གཡེངས་པ་ཉིད། །སྲིད་པའི་སྒྲོག་གིས་བཅིངས་པ་ཡི། །ལྷ་རྣམས་དཔག་ཏུ་མེད་པར་རྩེ། །སྐྱེས་པ་ཙམ་གྱིས་ལྷ་ཡི་ནི། །བདེ་བ་སྐད་ཅིག་རིམ་པས་འཛད། །བག་མེད་པ་ཡིས་བརྒྱལ་བ་རྣམས། །སྐད་ཅིག་ཟད་པར་མི་ཤེས་སོ། །རྟག་ཏུ་ཡུལ་ལ་རོལ་པ་རྣམས།།

ཡིད་ནི་བག་མེད་ཀྱིས་གཡེངས་འཁྲུལ། །འདོད་པའི་བདེ་བས་ཆོག་ཤེས་མེད། །དེ་ཡིས་ལྷ་རྣམས་སྡུག་བསྔལ་ཉིད། །འདོད་པའི་རིམ་གྱིས་འཁྲུལ་བ་ཡི། །ལྷ་རྣམས་བག་མེད་ལྡན་པས་གཏིབས། །འཁོར་བ་གཡོ་ཞིང་སྒྲོག་ཀྱང་ནི། །མཐར་ཀྱང་འཇིགས་པར་མི་ཤེས་སོ། །ཐོག་མར་གྲོགས་པོ་གཞན་དུ་མཐོང་། །ཕྱི་ནས་དགྲ་བོ་བཞིན་དུ་འགྱུར། །ལུས་ཅན་རྣམ་ཀུན་བག་མེད་ཀྱིས། །ཉ་རྣམས་ལྕགས་ཀྱུས་བརླག་བཞིན་ནོ། །ལྷ་དང་ལྷ་མིན་མི་རྣམས་དང་། །ཀླུ་རྣམས་ལ་ནི་ཁྱད་པར་དུ། །ཀུན་ཏུ་དོན་མེད་བྱེད་པར་མཐོང་། །བག་མེད་པས་ནི་དགྲ་བོ་མཆོག །སྲིད་པའི་སྡུག་བསྔལ་གྱིས་སྒྲག་ཅིང་། །རང་དང་མཛའ་བོ་འཆི་བསམས་ཏེ། །སེམས་ཅན་ཀུན་ལ་བརྩེ་བ་ཡིས། །བག་མེད་ཡང་དག་རབ་ཏུ་སེལ། །འདི་ནི་རྒྱལ་བའི་ལམ་ལ་འཇུག་པ་ལས་བག་མེད་པའི་ཉེས་དམིགས་བརྗོད་པའི་ལེའུ

༄༅། །སྟེ་བཅུ་པའོ།། །།འདོད་པ་རྣམས་ལ་འདོད་མི་བྱ། །འདོད་པ་ཡིས་ནི་ཀུན་ཏུ་བསླུས། །འཁོར་བའི་འཆིང་བ་དྲག་པོ་སྟེ། །ཀུན་ཀྱང་
དམྱལ་བའི་རྒྱུ་རྣམས་སོ། །འདི་ལ་ཆགས་དང་འདོད་པ་གང་། །དེ་ཡི་སྡུག་བསྔལ་མཐའ་ཡས་སོ། །འདོད་པའི་སྦྲུལ་གྱིས་ཟིན་པ་ལ། །ཞི་བའི་རྒྱུ་ནི་གང་ཡང་
མེད། །ཆགས་པས་བསླུས་པའི་སེམས་ཅན་རྣམས། །ཞེ་སྡང་ཡོངས་སུ་འབར་བར་བྱེད། །གཏི་མུག་དབང་དུ་གྱུར་པ་ཡིས། །ཚིག་རྩུབ་པོ་ནི་སྲ་བ་ཡིན། །གཏུམ་
པ་ལས་བྱུང་གཏུམ་པ་སྟེ། །གྱུར་པ་དང་ནི་དྲག་གཏུམ་ཉིད། །འདོད་པ་དུག་གི་མེ་འདྲ་སྟེ། །རབ་ཏུ་འབར་བས་སྲུང་བར་བྱ། །སོ་སོའི་སྐྱེ་བོ་དབང་པོ་ནི། །
དབང་པོའི་དོན་ལ་ཞེན་གྱུར་ཏེ། །འདོད་པ་འདི་ན་བྱིས་པ་ཡི། །ཡིད་འཕྲོག་བྱེད་ཅིང་དམྱལ་བར་ལྟུང་། །འདོད་ཆགས་མེ་ནི་བསྲེག་བྱ་ཡི། །ཡུལ་ཙམ་གྱིས་ནི་

ཚིམ་མི་འགྱུར། །དེ་བཞིན་དུ་ནི་དབང་པོ་ཡང་། །ཡུལ་ལས་ཞེན་པ་ཚིམ་པ་མེད། །རྩོལ་བས་མེ་ནི་འབྱུང་བ་སྟེ། །མ་འཕྲད་པར་ནི་འབྱུང་མི་འགྱུར། །
མི་རྣམས་ཀྱི་ནི་འདོད་པའི་མེ། །ཕྲད་དམ་མ་ཕྲད་ཀྱང་ནི་སྐྱེ། །མེ་ནི་རིང་ན་འཚིག་མི་བྱེད། །འདོད་མེ་རིང་ཡང་བཟོད་པར་དཀའ། །དུག་ནི་ཟོས་པས་འཆི་བ
སྟེ། །འདོད་ཆགས་དྲན་པ་ཡིས་ཀྱང་འཇོམས། །ཀུན་རྟོག་ལས་བྱུང་ཤིང་ལ་ནི། །འདོད་པའི་ལྕང་གིས་སྤྲར་བ་ནི། །ཀོ་ལ་ལ་སོགས་ཞེན་ཆགས་ཀྱི། །
མར་བླུགས་མེ་ཡིས་ཤིན་ཏུ་བསྲེགས། །འབྱུང་པོ་རྣམས་ནི་སྨན་པར་བྱེད། །མེས་ནི་མཆོག་ཏུ་སྲེག་བྱེད་དེ། །ཆགས་མེད་ཤིན་ཏུ་རྣོ་ཡང་ནི། །མི་རྣམས་སྨན་
པར་མི་བྱེད་དོ། །དཔྱར་བྱུང་བའི་འདོད་པ་ནི། །སྐྱོན་དང་བཅས་ལ་ཕྱིད་པར་དུ། །མི་རྨོངས་བདེ་བར་གནས་པ་གང་། །དེ་ནི་བརྟན་པ་ཞེས་སུ་བརྗོད། །ལྕང

༄༅། །གིས་བསྒྲོད་པའི་ཤུགས་རླབས་ཀྱིས། །ཤིན་ཏུ་གཡོ་བའི་ཆུ་ཟླ་དང་། །དབུ་བ་ལྦུ་ཆུར་སྙིང་མེད་ལ། །མཁས་པ་སུ་ཞིག་དགའ་བར་འགྱུར། །ཀུན་རྟོག་བྱུང་ནས་འདོད་ཆགས་ཏེ། །དེ་ནས་ཞེ་སྡང་རབ་ཏུ་སྐྱེ། །ཞེ་སྡང་ལོང་ཁྲོས་སྐྱེ་བོ་ནི། །དེ་ནས་དམྱལ་བ་ཉིད་དུ་འགྲོ། །དེ་བས་རི་བོ་ཉམས་དགའ་ཞིང་། །སྣ་ཚོགས་ལྗོན་ཤིང་ཡོད་པ་རུ། །བརྟེན་ཅིང་རིམ་པས་བསམ་གཏན་བྱ། །འདོད་པའི་ཀུན་འབྱུང་མཛད་པ་ཡིན། །ངེས་པར་སྐྱོན་རྣམས་འདི་ཀུན་གྱི། །དང་པོའི་བྱེད་མཁན་མ་རིག་ཉིད། །དེ་ཕྱིར་མ་རིག་གཞོམ་བྱ་སྟེ། །དེ་ཡི་རྩ་བོ་རྣམས་དཔྱད་བྱ། །འདི་ནི་རྒྱལ་བའི་ལམ་ལ་འཇུག་པ་ལས་འདོད་པའི་ཉེས་དམིགས་བརྗོད་པའི་ལེའུ་སྟེ་བཅུ་གཅིག་པའོ།། །།འཁོར་བའི་སྡུག་བསྔལ་ཐམས་ཅད་ཀྱི། །འཕེལ་བར་བྱེད་པ་སྲེད་པ་ཉིད། །དེ་ཕྱིར་སྡུག་བསྔལ་ཞི་འདོད་པས། །དེ་བས

སྲིད་པ་མཁས་པས་གཏོར་མ། །དམྱལ་བའི་མེ་བས་སྲེད་པ་ཡི། །མེ་ཉིད་ཤིན་ཏུ་བསྲན་པར་དཀའ། །ལུས་ངག་ཡིད་ནི་རིས་སྲེད་བྱེད། །དམྱལ་བའི་མེ་ནི་དེ་ལྟ་
མིན། །ཁམས་གསུམ་པ་ཡི་རྗེས་འཇུག་ཅིང་། །ཐོག་མ་མེད་པའི་ལས་གསུམ་ནི། །འབར་མེད་དུས་གསུམ་དུ་འབྱུང་བ། །སྲིད་མེད་ཅེས་བྱ་གཞན་ཡིན་ནོ། །
མཐོ་རིས་འདོད་ཆགས་མེ་ཡིས་བསྲེག །དུད་འགྲོ་ཞེ་སྡང་གིས་བསྲེག་སྟེ། །གཏི་མུག་མེ་ཡིས་ངན་སོང་བསྲེག །སྲིད་མེ་ཀུན་གྱིས་སྲེག་བྱེད་དོ། །ང་རྒྱལ་སེར་
སྣའི་མེ་དུད་ནི། །ཀུན་ཏུ་རྟོག་པའི་ཤིང་ལས་བྱུང་། །འདོད་པའི་མེ་ཡིས་འཇིག་རྟེན་བསྲེག །ཤིང་བྱུང་མེ་ཡིས་དེ་ལྟ་མིན། །འདོད་པའི་སྦྲུལ་གྱིས་ཟིན་པ་གང་། །
དེ་དག་སོས་པར་འགྱུར་བ་མེད། །འདོད་པ་བསྟེན་དང་བསྒོམས་པ་ཡིས། །ཕྱིར་ཞིང་དེ་ཉིད་འཕེལ་བར་འགྱུར། །ཇི་ལྟར་མེ་ཡིས་བསྲེག་བྱ་འཕྲོན། །འཕེལ་བར་

༄༅། །འགྱུར་བ་དེ་བཞིན་འདི། །འདོད་པའི་མི་ནི་འཕེལ་བ་ན། །བཟློག་པར་ནུས་པ་མ་ཡིན་ནོ། །འཁོར་ལོ་བཞི་འབྲེལ་འཇིག་རྟེན་ནི། །འདོད་པས་ཡོངས་སུ་བསླུས་པ་ཉིད། །ཐོག་མེད་ཟག་མེད་འཇིག་རྟེན་ལ། །འདོད་པ་ལྟ་བུའི་དགྲ་མེད་དོ། །འདོད་པས་བསྐྱལ་བའི་མི་རྣམས་ནི། །རྒྱ་མཚོ་དྲག་ཤུལ་ཅན་དུ་འཛུག །མཚོན་ཆ་སྦྲུས་པའི་གཡུལ་ངོར་ནི། །ཟབ་མོར་རབ་ཏུ་འཛུག་པའོ། །འདོད་པ་ཡིས་ནི་ས་སྐྱོང་ཡང་། །ཕན་ཚུན་རེས་པར་གསོད་པ་སྟེ། །སྲུན་དང་སྲུན་ནི་ལྷན་ཅིག་ཏུ། །ཕ་དང་བུ་ཡང་ཕན་ཚུན་ནོ། །དུག་ཅན་མདའ་ཡིས་ཐོག་པ་ཡི། །རི་དྭགས་གང་དུ་རྗེས་སུ་རྒྱུག །དེར་ནི་དུག་དེ་ཉིད་འཕྲོ་སྟེ། །དེ་བཞིན་སྲིད་དུག་མི་ལ་འཕོ། །སྡུག་བསྔལ་ཅན་གྱི་ཡི་དྭགས་རྣམས། །ཡི་དྭགས་ཡོངས་སྤྱོད་ལ་རྒྱུག་སྟེ། །དམྱལ་བ་དམྱལ་བ་ཉིད་དུ་ནི། །དེ་ནི་སྲིད་པས་ཆེར

བསྐྱལ་བའོ། །ཡུན་དུ་ལྷ་ཡི་བདེ་བ་ནི། །སྤྱོད་པའི་ལྷ་རྣམས་ལྷ་ཡུལ་ནས། །སྲིད་པའི་ཞགས་པས་དྲངས་ནས་ནི། །སླར་ཡང་དམྱལ་བར་ལྟུང་བའོ། །བླ་མ་དཀོན་མཆོག་གསུམ་དང་ནི། །ཡོན་ཏན་ཅན་དང་བཙུན་མོའི་ནོར། །གཉིས་སྐྱེས་སོགས་དང་སྡུག་ཕོངས་ཀྱི། །ནོར་ནི་འདོད་ཅན་འཕྲོག་པར་བྱེད། །སྐྱེ་འགྲོ་ཀུན་ནི་བརྩེ་མེད་པས། །སྡིག་པ་ཐམས་ཅད་བྱེད་པ་ཡིན། །ནོར་དེ་བོར་ནས་འགྲོ་བ་སྟེ། །ཤི་ནས་སྡིག་དང་ལྷན་ཅིག་འབྲང་། །དེ་ནས་དམྱལ་བ་ལ་སོགས་པའི། །མི་བཟད་སྡུག་བསྔལ་དེ་འབྱུང་འགྱུར། །དྲག་ཤུལ་སྐྱོབ་པ་མེད་པ་དེ། །ལས་དེ་ཡིས་ནི་སྨྱོང་བར་འགྱུར། །སྲིད་པའི་ཡུལ་ནི་རིས་གྲོལ་ཞིང་། །ཚགས་པའི་སོལ་མེ་རྣམ་སྤྲངས་པ། །རྗེ་དང་རིན་ཆེན་མཉམ་པ་ནི། །སྨྱུ་དན་འདས་ལ་བདེ་བར་འགྱུར། །བློ་ལྡན་ཡེ་ཤེས་ཆུ་ཡིས་ནི། །འདོད་པའི་མེ་ནི

༄༅། །འབད་དེ་གསོམ། །འདོད་པམ་བཀུམ་པ་ལ་ནི། །མྱ་ངན་འདས་པ་ཤིན་ཏུ་རིང་། །སྐད་ཅིག་དགའ་སྐྱེ་ཤེས་པར་དཀའ། །རྣམ་པར་སྨིན་པ་མི་དང་མཚུངས། །མྱ་ངན་འདས་པའི་བདེ་འདོད་པས། །དེ་ཕྱིར་སྲེད་པ་དེས་གསོམ་བྱ། །སྲིད་པའི་ཞགས་པས་རྣམ་གྲོལ་ཞིང་། །ཆགས་དང་ཞེ་སྡང་སྤྲངས་པ་དང་། །སྡིག་པའི་དྲི་མ་བྲལ་བ་ཡི། །མཁས་པ་རྣམས་ནི་མྱ་ངན་བྲལ། །འདི་ནི་རྒྱལ་བའི་ལམ་ལ་འཇུག་པ་ལས་སྲིད་པའི་ཉེས་དམིགས་བརྗོད་པའི་ལེའུ་སྟེ་བཅུ་གཉིས་པའོ།། །།བུད་མེད་ངན་སོང་རྩ་བ་སྟེ། །ཐམས་ཅད་དུ་ནི་ནོར་ཟད་བྱེད། །བུད་མེད་དག་ཅན་མི་དགའ་ནི། །ཚོགས་པ་རུ་ནི་བཞད་གད་རྒྱུ། །བུད་མེད་རྣམས་ནི་དོན་མེད་ཆགས། །གཡོ་དང་སེར་སྣ་ཆེ་བ་སྟེ། །འཇིག་རྟེན་གཉིས་སུ་སྡུག་བྱེད་པ། །སྐྱེས་པ་རྣམས་ལ་ཉེ་བར་གནས། །ཆགས་པ་ལས་སྐྱེས་པའི་རྣམ

འགྱུར་ཚེས། ། འཇམ་ཞིང་སྨྲོས་བྱེད་རྣམ་པར་ལྟ། ། དེ་ཡི་སྙིང་ནི་གཞན་དུ་སྟེ། ། ཡོངས་སུ་བརྗོད་པ་གཞན་དོུ། ། འཇམ་ཞིང་སྙུམ་ལ་རེག་བདེ་ཡང་། ། འཛིན་ན་རྡོ་རྗེ་ལྟ་བུ་སྟེ། ། ཕན་བྱས་བཀུར་བྱས་མི་དྲན་ཞིང་། ། དྲི་མ་ཅན་གྱི་བསམ་པ་པོ། ། གོས་དང་ཟས་དང་ལུས་རྒྱན་སོགས། ། སྟེར་བའི་གཞོན་ནུ་ཡིད་འོང་བ། ། རང་གི་བདག་པོ་བོར་ནས་ནི། ། བྱེས་མི་ལ་ནི་འགྲོ་བར་བྱེད། ། གང་དུ་འགྲོ་བའི་གྲོགས་དེ་ལ། ། བུད་མེད་དགའ་བར་བྱེད་པ་སྟེ། ། གནས་པའི་སྐྱེས་པ་བསྐུར་སྐུར་བ། ། འདི་ནི་སྦྱོང་བར་བྱེད་པ་ཡིན། ། ཇི་ལྟ་བུང་བ་མེ་ཏོག་གི ། བཅུད་ཟད་ནས་ནི་སོང་བ་ལྟར། ། དེ་བཞིན་སྐྱེས་པ་ནོར་ཟད་ནས། ། བུད་མེད་ཀྱིས་ནི་སྤོང་བར་བྱེད། ། རལ་གྲིའི་སྙིང་སྟེ་སྐྱུབ་ཅིང་གཡོ། ། སྡིག་པའི་ཞུན་པས་བསྒྲིབས་པ་སྟེ། ། བུད་མེད་སྐྱེས་པ་བསྣག་བྱའི་ཁྱིམ། ། སྐྱེས་ཏེ་རྒྱ་གཞན་ཅི་ཡང་མེད། །

༄༅། །ཕྱུ་ཉམས་ལ་ཡང་བུད་མེད་ཀྱི། །འཆིང་བ་ལས་དམ་གཞན་མེད་དེ། །བུད་མེད་འཆིང་བས་རེས་བཅིངས་པ། །ཕྱི་ནས་དམྱལ་བར་ལྷུང་བ་འགྲོ། །
བུད་མེད་ཀྱིས་ནི་ཁྲིས་པ་ལས། །སྲུ་གསོག་ཁྲིམས་ནི་མཛོན་པ་འམ། །བུད་མེད་ཆགས་པ་རྨོངས་པའི་མི། །རྨོངས་པའི་ཕྱིར་ན་མི་རིགས་སོ། །སྒྲོ་གཏད་སྐྱེས་པ་སྨྲ
ཁྲིད་ཀྱི། །འབད་པ་ཡིས་ནི་བཅིངས་ནས་ཀྱང་། །ཡོངས་སྤྱོད་ཀྱི་ནི་བཅུད་འཕྲོག་སྟེ། །བུར་ཤིང་བཞིན་དུ་འཛིབས་ནས་འདོར། །སྐྱེས་པ་ཐབས་ཀུན་འཆང་བས
ནི། །རྣམ་པ་ཀུན་གྱིས་ཡོངས་བསྲུངས་ཀྱང་། །བུད་མེད་དབང་དུ་བྱ་བར་ནི། །ཐམས་ཅད་དུ་ནི་མི་ནུས་སོ། །ཡིད་འོང་ཚིག་གིས་སྐྱེས་པ་རྣམས། །རི་དྭགས
བཞིན་དུ་རྨོངས་བྱེད་ཅིང་། །ཕྱི་ནས་རྒྱུད་པར་སྒྱུར་པ་ནི། །མི་གཙང་ཐལ་བ་བཞིན་དུ་སྤོང་། །ཕན་བྱས་མི་དྲན་བཀུར་བྱས་ནས། །དེ་བཞིན་དབང་ཕྱུག་བྱམས

བྱས་པ། །ཁྱོད་ལ་བརྒྱུད་པ་ཉེར་གནས་ན། །བུད་མེད་ཀྱིས་ནི་མི་དྲན་ནོ། །མི་རྟོག་སྙིང་པ་སྤངས་ནས་ནི། །བྱུང་བ་བཞིན་དུ་རྒྱུག་པ་སྟེ། །དེ་བཞིན་ཁྱོ་ནི་བརྒྱུད་པ་ལ། །མོ་ལ་བརྩེ་དང་ངོ་ཚ་མེད། །སྙིང་དགའ་བར་ནི་མི་ངེས་ཤིང་། །ངེས་པ་མེད་ཅིང་སྙིང་བཟང་དང་། །གཡོ་ཞིང་ཁྲེད་པ་ཡིད་དུ་འོང་། །ང་རྒྱལ་ཅན་ནི་ཐམས་ཅད་དུ། །ཇི་ལྟར་དུག་འདྲེས་སྦྲང་བཞིན་ཐང་། །བུད་མེད་ཕལ་ཆེར་སྡིག་བསམ་ཅན། །སྲིད་པའི་བང་མཛོད་འཆིང་བ་རྣམས། །མི་མཐུན་ཐམས་ཅད་འབྱུང་བའི་ཕྱིར། །ཐར་པ་འདོད་པས་ཤིན་ཏུ་སྤང་། །འདི་ནི་རྒྱལ་བའི་ལམ་ལ་འཇུག་པ་ལས་བུད་མེད་ཀྱི་ཉེས་དམིགས་བརྗོད་པའི་ལེའུ་སྟེ་བཅུ་གསུམ་པའོ།། ||

གང་ནི་སྐྱོན་ཀུན་བྱེད་པ་ཉིད། །ཆང་ནི་བཏུང་བར་མི་བྱ་སྟེ། །དེ་ཡིས་བག་མེད་ཀུན་འབྱུང་ཞིང་། །ཁྱད་པར་དུ་ནི་ཡོན་ཏན་འཇོམས། །འདོད་ཆགས་ཞེ་སྡང

༄༅། །གཏི་མུག་རྣམས། །ཆེར་ནི་ཤིན་ཏུ་འབར་བྱེད་པའོ། །འཇིག་རྟེན་བཞད་གད་ལེ་ཡོ་དང་། །དགེ་སྐྱོན་ཀུན་དང་ནོར་ཟད་བྱེད། །བློ་གཏང་མེད་
ཅིང་བརྫུན་ཚིག་དང་། །རྣམ་འཕྲུལ་བྱ་བ་ཉམས་པ་ཉིད། །བློ་ནི་གཡོ་ཞིང་ལུས་དབང་མེད། །ནད་དང་བློ་ནི་སྐྱུད་པ་དང་། །ངོ་ཚ་མེད་ཅིང་ཁྲེལ་མེད་པ། །
རྩོད་ཅིང་ཕ་རོལ་ཀུན་སྨོད་དང་། །ངེས་པ་མེད་པའི་བྱ་བ་ཉིད། །དེ་བཞིན་སྡིག་པ་སྤྱོད་པ་སྟེ། །འཇིག་རྟེན་འདི་དང་ཕ་རོལ་དུ། །མི་བཟད་སྡུག་བསྔལ་ཆེར་བྱེད་
པའོ། །འདི་དག་ལ་སོགས་ཉེས་འབྱུང་བས། །དེ་བས་ཆང་ནི་རྣམ་པར་སྤང་། །གང་དང་གང་གིས་བསླབ་པའི་གཞི། །ཇི་ལྟར་ཐུབ་པས་བཅས་པ་གང་། །
རྒྱ་ཆེར་བཅས་པ་དེ་ཉམས་ན། །དེ་ནི་ཁ་ན་མ་ཐོ་བའོ། །འདི་ནི་རྒྱལ་བའི་ལམ་ལ་འཇུག་པ་ལས་ཆང་གི་ཉེས་དམིགས་བརྗོད་པའི་ལེའུ་སྟེ་བཅུ་བཞི་པའོ།། ||

མང་དུ་བརྗོད་པས་ཅི་ཞིག་བྱ། །ཉོན་མོངས་ཉེ་བའི་ཉོན་མོངས་ཉིད། །ཉེས་པ་ཀུན་གྱི་རྟེན་འདི་རྣམས། །རབ་ཏུ་འབད་པས་གཞོམ་པར་བྱ། །ཉོན་མོངས་ཉེ་བའི་
ཉོན་མོངས་འབྱུང་། །འདུ་བྱེད་རྣམས་ལས་དགེ་སོགས་དང་། །དེ་ལས་འཁོར་བའི་ཕུང་པོ་འདི། །མཚན་ཉིད་སྡུག་བསྔལ་རབ་ཏུ་སྐྱེ། །བག་ལ་ཉལ་བདུན་རྩ་བ་
སྟེ། །འདོད་ཆགས་ཁོང་ཁྲོ་ང་རྒྱལ་ལྔ། །མ་རིག་ཐེ་ཚོམ་ཉོན་མོངས་ཏེ། །འདི་ལ་འདོད་ཆགས་རྣམ་པ་གཉིས། །འདོད་པའི་ཁམས་ཀྱི་འདོད་ཆགས་ཏེ། །
འདོད་པའི་འདོད་ཆགས་ཞེས་སུ་བརྗོད། །གཟུགས་དང་གཟུགས་མེད་གྱུར་པ་ནི། །སྲིད་པའི་ཆགས་པ་འཕོ་ལྟ་བ་ནི། །བདག་དང་བདག་གི་རྟག་ཆད་དང་། །
མེད་དང་དམན་ལ་མཆོག་ལྟ་དང་། །རྒྱུ་མིན་ལམ་མིན་དེ་ལྟ་བ། །དེ་རྣམས་ལྟ་བ་ལྔ་ཡིན་ནོ། །ཉོན་མོངས་བཅུ་ནི་ཁམས་གསུམ་དུ། །དགུ་བཅུ་རྩ་བརྒྱད་

༄༅། །དབྱེ་བ། །འདི་དག་འཕགས་པའི་བདེན་བཞི་ནི། །མཐོང་དང་བསྒོམ་ལམ་རྣམས་ཀྱིས་སྤོང་། །འདི་རྣམས་རྒྱ་ཆེར་སྤྲོས་ནས་ནི། །མཐོང་
ལམ་སྐབས་སུ་མངོན་པར་བརྗོད། །འདི་ནི་མི་མཐུན་ཕྱོགས་ཀྱི་ནི། །གནས་སྐབས་ཙམ་དུ་བརྗོད་པ་ཡིན། །འདི་ནི་རྒྱལ་བའི་ལམ་ལ་འཇུག་པ་ལས་བག་ལ་ཉལ
བའི་ཉེས་དམིགས་བརྗོད་པའི་ལེའུ་སྟེ་བཅོ་ལྔ་པའོ།། ། །ཁྲོ་དང་ཁོན་འཛིན་གཡོ་ཕྲག་དོག །འཆབ་དང་འཚིག་དང་སེར་སྣ་དང་། །སྒྱུ་དང་རྒྱགས་དང་ཉེས་རྩོམ་
དང་། །ངོ་ཚ་མེད་དང་ཁྲེལ་མེད་དང་། །ཐོབ་འཇལ་དང་ནི་ཚུལ་འཆོས་དང་། །ཁ་གསག་རྙེད་པས་རྙེད་འདོད་དང་། །གཞོགས་སློང་ཞེས་བྱ་འདི་དག་ནི། །
ལོག་པར་འཚོ་བ་ལྔ་རྣམས་སོ། །སྐྱོན་རྙོས་རྒྱགས་དང་སྙུངས་མེད་དང་། །ཞེན་དང་ཡོངས་སུ་ཞེན་ཉིད་དང་། །ཡིད་ལ་མི་བྱེད་མི་བཟོད་དང་། །ཆགས་དང་མི་

རིགས་ཆགས་པ་དང་། །སྙོམ་པ་དང་ནི་ཆོས་མིན་ཆགས། །ཁྱམ་དང་ཟས་མི་འདོད་པ་དང་། །ཕོ་བ་འདོད་དང་ནི་འདོད་འདུན་དང་། །གནོད་སེམས་དང་ནི་རྒོད་
འགྱོད་དང་། །རྨུགས་དང་གཉིད་དང་སྡིག་འདོད་དང་། །ལེ་ལོ་དང་ནི་འདོད་ཆེན་དང་། །བཀའ་འགྲོ་མི་བདེ་ཚུལ་མེད་དང་། །སྐྱེ་བོ་ངན་མཚུངས་མི་དགའ་དང་། །
རྟོག་པའི་སྐྱོ་བ་བཞི་དང་ནི། །ང་རྒྱལ་དབྱེ་བ་བདུན་དུ་ཤེས། །ཐེ་ཚོམ་རྣམས་ནི་ཉེ་ཉོན་མོངས། །དྲི་མ་འདི་རྣམས་སྤང་བྱའོ། །ཉེ་བའི་ཉོན་མོངས་པ་མདོར་བསྟན་
པའོ། །ཁྲོ་བ་སེམས་རབ་འཁྲུགས་པ་སྟེ། །འཁོན་འཛིན་དེ་དང་རབ་འབྲེལ་ཉིད། །སེམས་ཀྱི་ཟྲ་ཟྲུ་གཡོ་ཡིན་ཏེ། །གཞན་སྐྱིད་མི་བཟོད་ཕྲག་དོག་གོ །
རང་སྐྱོན་སྒྲིབ་པ་འཆབ་པའོ། །འཆིག་པ་སྡིག་པ་བཞིན་པ་ཉིད། །སེར་སྣ་རབ་ཏུ་མི་གཏོང་བའོ། །སྒྱུ་ནི་ཕ་རོལ་བསླུ་བའོ། །ཉོན་པ་སྤོབས་པ་ཉམས་སྒྱུར་པའོ། །

༄༅། །ཉེས་རྩོམ་ཁྲིམས་པས་ནོན་པའོ། །ངོ་ཚ་མེད་དང་ཁྲེལ་མེད་པ། །རང་དང་གཞན་ལ་མི་འཛེམ་པའོ། །ཐོབ་ཀྱིས་འཛལ་བ་རྙེད་པའི་ཕྱིར། ། མངོན་སུམ་གཞན་ལ་སྨོད་བྱེད་པའོ། །ཚུལ་འཆོས་རྙེད་དང་བཀུར་སྟིའི་ཕྱིར། །དབང་པོ་སྡོམ་པར་བྱེད་པ་སྟེ། །ཁ་གསག་རྙེད་དང་བཀུར་སྟིའི་ཕྱིར། །ཚིག་འཇམ་སྨྲ་ནི་སླ་བའོ། །རྙེད་པས་རྙེད་པ་རྣམས་འདོད་པ། །སྔར་ཐོབ་པ་ལ་བསྔགས་བྱེད་པའོ། །གཞན་གྱི་རྫས་ལ་མངོན་ཞེན་པས། །གཞན་གྱི་རྫས་ལ་བསྔགས་བྱེད་པ། །གཞོགས་སློང་ཉིད་དེ་ལྟ་འདི་དག །ལོག་པས་འཚོ་བར་འདོད་པའོ། །སྐྱོན་བློས་གཞན་ཁྲིམས་སེམས་ལ་ནི། །གསོས་འདེབས་པ་ལ་བརྗོད་པའོ། །རྒྱགས་པ་དྲེགས་པའོ་སྣུངས་མེད་ནི། །སེམས་ནི་རྟོག་པར་སྒྱུར་པའོ། །ཞེན་པ་ཀུན་ནས་དཀྲིས་པ་ཆུང་། །འདོད་པའི་འདོད་ཆགས་ལས་བྱུང་བའོ། །

ཡོངས་སུ་ཞེན་པ་འདོད་པ་ལ། །ཀུན་ནས་དཀྲིས་པ་ཆེ་བའོ། །ཡིད་ལ་མི་བྱེད་དོན་རྣམས་ལ། །སེམས་ཀྱི་སོར་རྟོག་མེད་པའོ། །མི་བཟོད་གནོད་པ་བྱེད་པ་དང་། །
སྡུག་བསྔལ་དགེ་ཀྱང་མི་བཟོད་པའོ། །ཆགས་པ་རང་གི་རྣམ་ལ་ནི། །ཆགས་པའི་འདོད་ཆགས་ལྡན་པའི་ཡིད། །གཞན་གྱི་རྣམ་ལ་ཞེན་པ་ནི། །མ་རིགས
ཆགས་པ་ཞེས་བྱའོ། །སྙོམས་པ་བརྩོན་པ་མེད་པའི་ལུས། །སྒྲིད་ལུག་དོན་གྱི་ལེ་ལོའོ། །སྣང་བྱ་བུད་མེད་ལ་ཆགས་པ། །ཆོས་ལ་ཆགས་པ་ཞེས་འདོད་དོ། །
རང་གི་ཡོན་ཏན་བསྒྲིད་ནས་ཀྱང་། །སེམས་དམན་ཞུམ་པ་ཡི་ཆད་པའོ། །ཟས་མི་འདོད་པ་བཟའ་དྲགས་པས། །ལུས་མ་བདེ་བ་ཡིན་པར་བརྗོད། །ཐོབ་འདོད་
བདག་ཉིད་ཅི་ནས་ཀྱང་། །ཡོན་ཏན་ཡང་དག་ལྡན་ཞེས་བརྗོད། །འདོད་འདུན་ཡོན་ཏན་ལྔ་རྣམས་ལ། །འདོད་པ་དོན་དུ་གཉེར་བ་ཡིན། །གནོད་སེམས་བརླག

༄༅། །ཕར་སྣོན་པ་ཡིས། །གཞན་ལ་གནོད་པར་སེམས་པའོ། །ལུས་སེམས་རབ་ཏུ་མ་ཞི་ཉིད། །རྒོད་པར་ཡང་དག་རབ་ཏུ་བརྗོད། །འགྱོད་པ་དན
བྱས་ཕྱི་ནས་ནི། །ཡང་དག་རབ་ཏུ་གདུང་འགྱུར་བའོ། །རྨུགས་པ་ལུས་སེམས་ལྕི་བ་ཡིས། །ལས་ལ་སྦྱོར་བར་མི་ནུས་ཉིད། །གཉིད་ནི་རྣམ་ཤེས་དབང་པོ་ལ། །
འདུས་པ་གཉིད་ཅེས་བརྗོད་པའོ། །རྟོག་འདོད་ཡོན་ཏན་མེད་བཞིན་དུ། །ཡོན་ཏན་ལྡན་པར་རྩལ་འཚོལ་བའོ། །ལེ་ལོ་ལས་ལ་སུན་སྐྱོ་བས། །ལུས་སེམས་བྱིང
བ་ཉིད་ཡིན་ནོ། །འདོད་ཆེན་རབ་ཏུ་བཀྲམ་པ་སྟེ། །དཔལ་ལྡན་ཚོག་ཤེས་ལས་འདའ་བའོ། །བཀའ་འགྲོ་མི་བདེ་གང་གསུངས་པ། །ཆོས་ལ་སྨོད་པའི་ཚིག་ཡིན
ནོ། །ཚུལ་མེད་སློབ་དཔོན་བླ་མ་ཡི། །བྱ་བ་རྣམས་ལ་མི་གུས་པའོ། །བླ་མར་གུས་པ་ཉམས་པ་ཉིད། །འདི་ནི་སྐྱི་ན་མཚུངས་པའོ། །སེམས་ནི་འདོད་སོགས

ལ་ཞེན་པས། །བརྟན་ཉམས་པ་ནི་མི་དགའ་བའོ། །ཉེ་དུ་དང་འབྲེལ་རྟོག་པ་ནི། །ཉེ་དུ་ལ་བྱམས་འདུ་ཤེས་སོ། །དེ་བཞིན་ཡུལ་སྲིད་དེ་དོན་དུ། །དེ་ཡི་ཡོན་ཏན་
བརྗོད་པའོ། །དེ་བཞིན་མི་འཆི་རྟོག་པ་གང་། །འཆི་བའི་འཇིགས་པས་མི་དོགས་པའོ། །རྗེས་ཉམས་རིགས་དང་ལྡན་རྟོག་ནི། །བདག་ཉིད་ཅི་ནས་གཞན་དག་
གིས། །ཡོན་ཏན་བརྗོད་པའི་རྣམ་པ་ཡིས། །བླ་མར་བྱེད་པར་འགྱུར་སྙམ་པའོ། །གཞན་རྗེས་ཆགས་དང་ལྡན་པ་ཡི། །རྣམ་རྟོག་གང་ཡིན་གཞན་དག་ལ། །
ཆགས་དང་གནོད་སེམས་དྲིགས་པ་ཡིས། །ཕན་དང་མི་ཕན་རྣམས་སེམས་པའོ། །ཀུན་ཏུ་བརྟགས་པའི་ཁྱད་པར་གྱིས། །གང་གིས་ཅི་ནས་ཡིད་ཀྱི་ནི། །
རྣམ་ཤེས་འཇུག་པ་ང་རྒྱལ་པོ། །འདི་ནི་ཐུན་མོང་ཉིད་ཡིན་ནོ། །དམན་པས་དམན་པ་ང་རྒྱལ་ཏེ། །རང་ལས་དམན་ལས་དམན་སྙམ་པ། །ང་རྒྱལ་ཉིད་

༄༅། །དུ་རེས་པའོ། །དམན་པ་ཉིད་དང་བདག་ཉིད་ནི། །མཉམ་སྙམ་པ་ཡང་ང་རྒྱལ་ཏེ། །དམན་པ་ལས་བདག་ལྷག་སྙམ་པའི། །བློ་དེ་ཡང་ནི་ང་རྒྱལ་ཉིད། །མཉམ་དང་བདག་ཉིད་མཉམ་སྙམ་པ། །མཉམ་པ་ཡི་ནི་ང་རྒྱལ་ལོ། །ཁྱད་འཕགས་པ་དང་བདག་མཉམ་པར། །རློམ་པ་ལྷག་པའི་ང་རྒྱལ་ལོ། །ཁྱད་འཕགས་ལས་བདག་ཁྱད་འཕགས་བློ། །ང་རྒྱལ་ལས་ཀྱང་ང་རྒྱལ་ལོ། །གང་ཡང་བདག་ནི་དགོས་མེད་ཅེས། །དམན་པའི་ང་རྒྱལ་ཉིད་ཡིན་ནོ། །ངོ་བོ་ཉིད་སྟོང་ཉེར་ལེན་ཀྱི། །ཕུང་པོ་ལྔ་ལ་བདག་བློ་གང་། །ངའོ་སྙམ་དུ་རློམ་པ་ནི། །དེ་ནི་ངའོ་སྙམ་པར་བཤད། །བསམ་གཏན་དང་ནི་དེ་འབྲས་བུ། །མཐོབ་པ་ཡང་བདག་གིས་ནི། །ཐོབ་པ་ཉིད་དུ་རྟོག་པ་དེ། །མངོན་པའི་ང་རྒྱལ་ཞེས་སུ་བརྗོད། །ལོག་པའི་ལམ་ལ་སེམས་ཆགས་པས། །མི་འདོད་འབྲས་བུ་གང་ཞིག

ལ༏ །བདེན་པའི་ལམ་གྱི་དངོས་པོར་རྟོགས། །དེ་ནི་ཡོག་པའི་ང་རྒྱལ་བརྗོད། །ཐ་དད་འདུ་ཤེས་འདུ་ཤེས་གང་། །ཆགས་སྡང་མྱུན་གྲིས་བསྒྲིབས་པའོ། །བདེན་དང་དཀོན་མཆོག་གསུམ་སོགས་ལ། །བློ་རྣམ་གཉིས་ནི་ཐེ་ཚོམ་མོ། །འདི་དག་ཉེ་བའི་ཉོན་མོངས་ཏེ། །ཕྲ་བཅུ་རྩ་བདུན་རབ་ཏུ་བརྗོད། །ཕྲན་ཚེགས་གཞིར་ནི་དྲངས་པ་རྣམས། །ཐར་པ་འདོད་པས་སྤང་བར་བྱ། །འདི་ནི་རྒྱལ་བའི་ལམ་ལ་འཇུག་པ་ལས་ཉེ་བའི་ཉོན་མོངས་པའི་ཉེས་དམིགས་བརྗོད་པའི་ལེའུ་སྟེ་བཅུ་དྲུག་པའོ།། །།འདི་དག་ཆོས་ཀྱི་བདག་མེད་པ། །རྟོགས་པས་བག་ཆགས་བཅས་པ་རྣམས། །རབ་ཏུ་སྤང་ངོ་ཡང་ན་ནི། །རྟེན་ཅིང་འབྲེལ་བར་འབྱུང་བ་རྣམས། །ཡང་དག་པར་ནི་མཐོང་བས་སོ། །ཡང་ན་འཕགས་པའི་བདེན་པ་བཞི། །ཡང་དག་མཐོང་ཞིང་ཕུང་པོ་སོགས། །སྟོང་པ་ཉིད་དུ་གོམས་པ་དང་། །

༄༅། །འགྲོ་བའི་དོན་ལ་བསྒོམ་པས་སྤོང༌། །ཕུང་པོ་འདི་སྤངས་གཞན་དུ་ནི། །ཉིང་མཚམས་སྦྱོར་བར་བྱེད་པ་གང༌། །ཕུང་པོ་རྣམས་ལས་གཞན་པའི་བདག །སྲིད་པའི་ལམ་དུ་འགྲོ་བ་མེད། །བྱེད་པ་པོ་དང་ལས་རྣམས་དང༌། །དེ་འབྲས་སྤྱོད་དང་རྟག་པ་ལ། །དེ་ནི་བྱེད་པོ་ཟ་བའོ། །བྱ་བའི་ནུས་པ་བྲལ་བ་ཉིད། །ཕུང་པོ་བདག་མིན་བདག་ལ་ནི། །ཕུང་པོ་མི་ལྡན་བདག་གི་ནི། །ཕུང་པོ་མ་ཡིན་བདག་ཀྱང་ནི། །ཕུང་པོ་ལ་ནི་གནས་མ་ཡིན། །གཞན་གྱིས་ཡོངས་སུ་བརྟགས་པ་ཉིད། །བརྟགས་ཕྱིར་བདག་ཏུ་རིགས་མ་ཡིན། །ཕུང་པོ་བདག་ལ་འབྲེལ་མེད་དོ། །དེ་དག་རྣམ་པར་འགལ་བས་སོ། །སྔོན་དང་ཕྱི་མ་གཅིག་པའི་གཟུགས། །མི་རྟག་དང་འབྲེལ་ག་ལ་སྲིད། །འོན་ཏེ་འབྲེལ་ན་རྟག་པ་ཡང༌། །མི་རྟག་བདག་ཉིད་དུ་ནི་འགྱུར། །མི་རྟག་པ་ཡང་རྟག་ཉིད་དུ། །རྟག་ཏུ

འབྲེལ་བ་ཉིད་དུ་འགྱུར། །དེ་ལྟར་དཔལ་ལྡན་འཕགས་པ་ནི། །ཀླུ་སྒྲུབ་ཞབས་ཀྱིས་གསུངས་པ་སྟེ། །མུ་སྟེགས་ཅན་གྱིས་གང་བརྟགས་པའི། །བདག་དེ་རིགས་པས་རྣམ་དཔྱད་ན། །ཕུང་པོ་ཀུན་གྱི་ནང་རྣམས་ནི། །གང་ཞིག་ནས་ཀྱང་རྙེད་མིན་ཏེ། །ཕུང་པོ་རྣམས་ཡོད་དེ་རྟག་མིན། །དེ་ཡང་བདག་གི་ངོ་བོ་མིན། །གང་ཡང་རྟག་དང་མི་རྟག་དག །རྟེན་དང་བརྟེན་པའི་ངོ་བོར་མེད། །ཕུང་པོ་ཙམ་ཞིག་བདག་ཏུ་ནི། །འདོད་པ་ཉིད་ནི་མི་འགོག་སྟེ། །དེ་ཉིད་སྒྲོ་དང་དགག་རལ་སོགས། །དཙུང་རྔོམ་པས་འཕེལ་བ་ཉིད། །དེ་ཡང་སྒྱུ་མ་ལྟར་བརྗོད་དེ། །གང་ཕྱིར་རྣམ་དཔྱད་སྤྱོད་ཡུལ་མིན། །རྣམ་པར་སྤྱོད་པ་བརྒྱུ་ཚེའི་ཕྱིར། །འདིར་ནི་བདག་གིས་མ་སྦྱོར་སྟེ། །དེ་ཡི་དོན་ནི་རྟོག་གེ་དང་། །དབུ་མའི་བསྟན་བཅོས་དག་ན་ཡོད། །ཆོས་དང་གང་ཟག་དབྱེ་བ་ཡིས། །བདག་མེད་རྣམ་པ

༄། །གཉིས་སུ་འདོད། །དབུ་མ་ལ་ནི་འཇུག་པ་རུ། །ཀླུ་སྒྲུབ་ཞབས་ཀྱིས་གསུངས་པ་ནི། །བདག་མེད་འདི་ནི་འགྲོ་བ་རྣམ་གྲོལ་ཕྱིར། །ཆོས་དང་གང་ཟག་དབྱེ་བས་རྣམ་གཉིས་གསུངས། །དེ་ཉིད་རྣམ་མང་ཕྱེ་སྟེ་སྣང་ཡང་ནི། །དེ་ལྟར་གདུལ་བྱ་རྣམས་ལ་སྟོན་པས་གསུངས། །གྲོལ་དང་བཅས་ནས་སྟོང་པ་ཉིད། །བཅུ་དྲུག་བཤད་དེ་མདོར་བསྡུས་ནས། །སླར་ཡང་བཞི་རུ་བཤད་པ་སྟེ། །དེ་དག་ཐེག་པ་ཆེན་པོར་འདོད། །གང་ཕྱིར་དེ་ཡི་རང་བཞིན་ཏེ། །ཡིན་ཕྱིར་མིག་ནི་མིག་གིས་སྟོང་། །དེ་བཞིན་རྣ་བ་སྣ་དང་ལྕེ། །ལུས་དང་ཡིད་ཀྱང་བརྗོད་པར་བྱ། །ཐེར་ཟུག་གནས་མིན་འཇིག་མིན་ཉིད། །ཉེ་བར་བཟུང་བའི་ངོ་བོ་ཉིད། །མིག་སོགས་དྲུག་པོ་གང་ཡིན་པ། །ནང་སྟོང་ཉིད་དུ་དེ་འདོད་དོ། །གང་ཕྱིར་དེ་ཡི་རང་བཞིན་དེ། །ཡིན་ཕྱིར་གཟུགས་ནི་གཟུགས་ཀྱིས་སྟོང་། །

དེ་བཞིན་སྒྲ་རོ་དྲི་དང་ཚོས། །རེག་བྱའི་བར་དུ་འང་ཤེས་པར་བྱ། །གཟུགས་ལ་སོགས་པ་དངོས་མེད་པ། །ཕྱི་རོལ་སྟོང་པ་ཉིད་དུ་འདོད། །གཉིས་གའི་ངོ་བོ་སྟོང་པ་ནི། །ཕྱི་ནང་སྟོང་པ་ཉིད་ཡིན་ནོ། །ཆོས་རྣམས་རང་བཞིན་སྟོང་པ་ཉིད། །མཁས་པས་སྟོང་པ་ཉིད་ཅེས་བརྗོད། །སྟོང་ཉིད་དེ་ཡང་སྟོང་པ་ནི། །སྟོང་པ་ཉིད་ཀྱི་ངོ་བོར་འདོད། །སྟོང་ཉིད་སྟོང་པ་ཉིད་བརྗོད་པ། །སྟོང་ཉིད་སྟོང་པ་ཉིད་འདོད་དེ། །སྟོང་ཉིད་དངོས་པོའི་བློ་ཅན་གྱི། །འཛིན་པ་བཟློག་ཕྱིར་གསུངས་པ་ཡིན། ། སེམས་ཅན་སྣོད་ཀྱི་འཇིག་རྟེན་ནི། །མ་ལུས་པ་ལ་ཁྱབ་བྱེད་ཕྱིར། །ཚད་མེད་དཔེ་མེད་མུ་མཐའ་ནི། །མེད་ཕྱིར་ཕྱོགས་རྣམས་ཆེན་པོ་ཉིད། །ཕྱོགས་རྣམས་བཅུ་ཉིད་འདི་དག་ཀྱང་། །ཕྱོགས་ཀྱི་སྟོང་པ་ཉིད་དེ་ནི། །ཆེན་པོ་སྟོང་པ་ཉིད་དུ་གསུངས། །ཆེན་པོར་འཛིན་པ་བཟློག་ཕྱིར་རོ། །དེ་ནི་དགོས་པ་མཆོག་ཡིན་ཕྱིར། །

༄༅། །དོན་དམ་སྨྲ་དང་འདས་པ་ཡིན། །དེ་ནི་དེ་ཡིས་སྟོང་ཉིད་གང་། །དེ་ནི་དོན་དམ་སྟོང་ཉིད་དེ། །མྱང་འདས་དངོས་བློ་ཅན་རྣམས་ཀྱི། །དངོས་པོར་འཛིན་པ་བཟློག་པའི་ཕྱིར། །དོན་དམ་པ་ཡི་སྟོང་པ་ཉིད། །དོན་དམ་མཁྱེན་པས་གསུངས་པ་ཡིན། །རྐྱེན་ལས་བྱུང་ཕྱིར་ཁམས་གསུམ་པོ། །འདུས་བྱས་ཡིན་པར་ངེས་པར་བརྗོད། །དེ་ནི་དེ་ཡིས་སྟོང་ཉིད་གང་། །དེ་ནི་འདུས་བྱས་སྟོང་ཉིད་གསུངས། །གང་ལ་སྐྱེ་གནས་མི་རྟག་ཉིད། །དེ་དག་མེད་པ་འདུས་མ་བྱས། །དེ་ནི་དེ་ཡིས་སྟོང་ཉིད་གང་། །འདུས་མ་བྱས་སྟོང་ཉིད་དུ་གསུངས། །གང་ལ་མཐའ་ནི་ཡོད་མིན་པ། །དེ་ནི་མཐའ་ལས་འདས་པར་བརྗོད། །དེ་ནི་དེ་ཉིད་ཀྱིས་སྟོང་ཉིད། །མཐའ་ལས་འདས་པ་སྟོང་ཉིད་བརྗོད། །ཐོག་མ་དང་པོ་ཐ་མ་མཐའ། །དེ་དག་མེད་པས་འཁོར་བ་ནི། །ཐོག་མ་ཐ་མ་མེད་པར་བརྗོད། །

འགྲོ་འོང་བྲལ་ཕྱིར་རྨི་ལམ་ལྟའི། །སྲིད་འདི་དེ་ཡིས་དབེན་ཉིད་གང་། །དེ་ནི་ཐོག་མ་དང་ཐམ། །མེད་པ་སྟོང་པ་ཉིད་དོ་ཞེས། །བསྟན་བཅོས་ལས་ནི་ངེས་པར་བརྗོད། །དོར་བ་ཞེས་བྱ་བཀྲམ་པ་དེ། །བཏང་བ་ལ་ནི་ངེས་པར་བརྗོད། །དེ་སྤངས་དོར་བ་མེད་པ་སྟེ། །འགའ་ཡང་བཏང་མེད་གང་དེ་ནི། །དོར་བ་མེད་པ་དེ་ཉིད་ཀྱིས། །དེ་ཉིད་སྟོང་པ་ཉིད་གང་ཡིན། །དེ་ཕྱིར་དེ་ལ་དོར་བ་མེད། །སྟོང་པ་ཉིད་ཅེས་ངེས་པར་བརྗོད། །སློབ་མ་རང་སངས་རྒྱས་རྣམས་དང་། ། བྱང་སེམས་དེ་བཞིན་གཤེགས་རྣམས་ཀྱིས། །འདུས་བྱས་སོགས་ཀྱི་ངོ་བོ་ཉིད། །གང་ཕྱིར་མ་བྱས་དེ་ཕྱིར་ནི། །འདུས་བྱས་སོགས་ཀྱི་ངོ་བོ་ཉིད། །རང་བཞིན་དུ་ནི་བརྗོད་པ་སྟེ། །དེ་ཉིད་ཀྱིས་དེ་སྟོང་ཉིད་གང་། །དེ་ནི་རང་བཞིན་སྟོང་པ་ཉིད། །བཅོ་བརྒྱད་ཁམས་དང་རེག་པ་དྲུག །དེ་ལས་སྐྱེས་པའི་ཚོར་བ་དྲུག །

༄༅། །གཟུགས་ཅན་གཟུགས་ཅན་མིན་པའི་ཆོས། །དེ་བཞིན་འདུས་བྱས་འདུས་མ་བྱས། །གང་ཡིན་དེ་དག་དེས་དབེན་ཕྱིར། །ཆོས་རྣམས་ཐམས་
ཅད་སྟོང་པ་ཉིད། །གཟུགས་ལ་སོགས་པ་དངོས་མེད་གང་། །དེ་ནི་རང་མཚན་སྟོང་པ་ཉིད། །གཟུགས་ནི་གཟུགས་རུང་མཚན་ཉིད་དེ། །ཚོར་བ་མྱོང་བའི་
མཚན་ཉིད་ཅན། །འདུ་ཤེས་མཚན་མར་འཛིན་པ་སྟེ། །འདུ་བྱེད་མངོན་པར་འདུ་བྱེད་པ། །ཡུལ་རྣམས་སོ་སོར་རིག་པ་ནི། །རྣམ་ཤེས་རང་གི་མཚན་ཉིད་དོ། །
ཕུང་པོའི་མཚན་ཉིད་སྡུག་བསྔལ་ཏེ། །ཁམས་ཀྱི་མཚན་ཉིད་སྦྲུལ་གདུག་འདོད། །སྐྱེ་བའི་སྒོར་གྱུར་སྐྱེ་མཆེད་དེ། །སངས་རྒྱས་རྣམས་ཀྱིས་སྐྱེ་མཆེད་གསུངས། །
རྟེན་ཅིང་འབྲེལ་འབྱུང་གང་ཡིན་པ། །རྐྱེན་ཚོགས་པ་ཡི་མཚན་ཉིད་ཅན། །གཏོང་བ་སྦྱིན་པའི་ཕ་རོལ་ཕྱིན། །ཚུལ་ཁྲིམས་གདུང་བ་མེད་མཚན་ཉིད། །བཟོད་

པ་ཁྲོ་མེད་མཚན་ཉིད་དེ། །བརྩོན་འགྲུས་ཁ་ན་མ་ཐོ་མེད། །བསམ་གཏན་སྣང་བའི་མཚན་ཉིད་ཅན། །ཤེས་རབ་མ་ཆགས་མཚན་ཉིད་ཅན། །ཕ་རོལ་ཕྱིན་པ
དྲུག་རྣམས་ཀྱི། །མཚན་ཉིད་འདི་ནི་བསྟན་པ་ཡིན། །བསམ་གཏན་རྣམས་དང་ཚད་མེད་རྣམས། །གཞན་ཡང་གང་དག་གཟུགས་མེད་པ། །འདི་དག་མི
འཁྲུགས་མཚན་ཉིད་དུ། །ཡང་དག་མཁྱེན་པས་གསུངས་པ་ཡིན། །སུམ་ཅུ་རྩ་བདུན་བྱང་ཆུབ་ཕྱོགས། །ངེས་པར་འབྱུང་བྱེད་རང་མཚན་ཉིད། །སྟོང་པ་ཉིད
གང་དབེན་པའི་ཕྱིར། །དེ་ཡི་མཚན་ཉིད་དམིགས་མེད་ཉིད། །ཞི་ཕྱིར་མཚན་མ་མེད་པ་སྟེ། །གསུམ་པའི་ཉིད་མཚན་སྡུག་བསྔལ་དང་། །སྨོན་མེད་རྣམ་པར
ཐར་པ་ཡི། །མཚན་ཉིད་རྣམ་པར་གྲོལ་བའོ། །ཤིན་ཏུ་རྣམ་པར་ངེས་པ་ཡི། །ངོ་བོར་སྟོབས་རྣམས་ཀུན་བརྗོད་དོ། །སྐྱོབ་པ་མི་འཇིགས་པ་རྣམས་ནི། །ཤིན་ཏུ

༄༅། །བརྟན་པའི་ངོ་བོ་ནི། །སོ་སོ་ཡང་དག་རིག་རྣམས་ནི། །སྤོབས་སོགས་ཚད་མེད་མཚན་ཉིད་ཅན། །འགྲོ་ལ་ཕན་པ་ཉེར་སྒྲུབ་པ། །བྱམས་པ་ཆེན་པོ་ངེས་པར་བརྗོད། །སྡུག་བསྔལ་ཅན་རྣམས་ཡོངས་སྐྱོབ་པ། །སྙིང་རྗེ་ཆེན་པོའོ་དགའ་བ་ནི། །རབ་དགའི་མཚན་ཉིད་བཏང་སྙོམས་ནི། །མ་འདྲེས་མཚན་ཉིད་ཅན་ཞེས་བྱ། །སངས་རྒྱས་ཆོས་ནི་མ་འདྲེས་པ། །བཅུ་དང་བརྒྱད་དུ་གང་འདོད་རྣམས། །གང་ཕྱིར་སྟོན་པ་དེས་མི་འགྲོགས། །དེ་ཕྱིར་མི་འགྲོགས་མཚན་ཉིད་ཅན། །རྣམ་ཀུན་མཁྱེན་ཉིད་ཡེ་ཤེས་ནི། །མངོན་སུམ་མཚན་ཉིད་ཅན་དུ་འདོད། །གཞན་ནི་ཕྱོགས་གཅིག་པ་ཡིན་ཕྱིར། །མངོན་སུམ་ཞེས་བྱར་མི་འདོད་དོ།། འདུས་བྱས་མཚན་ཉིད་གང་ཡིན་དང་། །འདུས་མ་བྱས་ཀྱི་མཚན་ཉིད་གང་། །དེ་དེ་ཁོ་ནས་སྟོང་པ་ཉིད། །དེ་ནི་རང་མཚན་སྟོང་པ་ཉིད། །ད་ལྟར་འདི་ནི་མི་

གནས་ཤིང་། །འདས་དང་མ་འོངས་ཡོད་མ་ཡིན། །གང་དུ་དེ་དག་མི་དམིགས་པ། །དེ་ནི་མི་དམིགས་པ་ཞེས་བརྗོད། །མི་དམིགས་པ་དེ་རང་ངོ་བོ། །དེ་ཡིས་
དབེན་པ་ཉིད་གང་དེ། །ཕྱིར་ཟློག་གནས་མིན་འཇིག་མིན་པས། །མི་དམིགས་ཞེས་བྱའི་སྟོང་ཉིད་དོ། །སྦྱོར་བ་ལས་བྱུང་གཟུགས་རྣམས་མེད། །དངོས་པོའི་རྒྱུན་
ལས་བྱུང་བའི་ཕྱིར། །རྐྱེན་ལས་བྱུང་རྣམས་དེ་ཉིད་ཀྱིས། །སྟོང་པ་དངོས་པོ་སྟོང་པ་ཉིད། །དངོས་པོའི་སྒྲ་ཡིས་བརྗོད་པ་ནི། །མདོར་བསྡུས་ཕུང་པོ་ལྔ་རྣམས་ཏེ།།
དེ་རྣམས་དེ་ཡིས་སྟོང་ཉིད་གང་། །དེ་དངོས་སྟོང་པ་ཉིད་དུ་བཤད། །མདོར་བསྡུས་ན་ནི་དངོས་མེད་པར། །འདུས་མ་བྱས་ཆོས་རྣམས་ལ་བརྗོད། །དེ་ནི་དངོས་
མེད་དེ་སྟོང་ཉིད། །དངོས་པོ་མེད་པ་སྟོང་པ་ཉིད། །རང་བཞིན་ངོ་བོ་ཉིད་མེད་ནི། །ངོ་བོ་ཉིད་བརྗོད་སྟོང་ཉིད་དེ། །འདི་ལྟར་རང་བཞིན་མ་བྱས་པས། །ངོ་བོ

༄༅། །ཉིད་ཅེས་བསྟན་པ་ཡིན། །སངས་རྒྱས་རྣམས་ནི་བྱུང་ཡང་རུང་། །མ་བྱུང་ཡང་ནི་དངོས་པོ་ཉིད། །དངོས་པོ་ཀུན་གྱིས་སྟོང་པ་ཉིད། །གཞན་གྱི་དངོས་པོར་རབ་ཏུ་བསྒྲགས། །ཡང་དག་མཐའ་དང་དེ་བཞིན་ཉིད། །གང་དེ་གཞན་དངོས་སྟོང་པ་ཉིད། །ཤེས་རབ་ཕ་རོལ་ཕྱིན་ཚུལ་ལས། །དེ་དག་དགེ་ནི་རབ་ཏུ་བསྒྲགས། །འདི་ནི་རྒྱལ་བའི་ཡུམ་ལ་འཇུག་པ་ལས་བདག་མེད་པ་བརྗོད་པའི་ལེའུ་སྟེ་བཅུ་བདུན་པའོ།། །།ཐོག་མ་མེད་དང་ཉོན་མོངས་ཀྱིས། །འདུས་བྱས་ཕུང་པོ་མཚན་ཉིད་དེ། །ཐོག་མ་མེད་པའི་སྲིད་འཁོར་ཡོར། །རྒྱུན་དུ་ཡོངས་སུ་འཁོར་བ་སྟེ། །དཔལ་ལྡན་དབྱིག་གཉེན་ཞབས་ཀྱིས་ནི། །ཆོས་མངོན་མཛོད་དུ་གསུངས་པ་ནི། །བདག་མེད་ཕུང་པོ་ཙམ་ཉིད་དེ། །ཉོན་མོངས་ལས་ཀྱིས་མངོན་འདུས་བྱས། །སྲིད་པ་བར་མའི་རྒྱུན་གྱིས་ནི། །མར་མེ་བཞིན་དུ་མངལ

དུ་འགྲོ། །ཇི་ལྟར་འཕངས་བཞིན་རིམ་གྱིས་རྒྱུན། །སྐྱེས་ནས་ལས་དང་ཉོན་མོངས་ཀྱིས། །འཇིག་རྟེན་ཕ་རོལ་དག་ཏུ་འགྲོ། །སྲིད་པའི་འཁོར་ལོ་ཐོག་མ་མེད། །
དེ་ནི་རྟེན་ཅིང་འབྲེལ་འབྱུང་བའི། །ཡན་ལག་བཅུ་གཉིས་ཚ་གསུམ་མོ། །སྔོན་དང་ཕྱི་མར་གཉིས་གཉིས་དང་། །བར་དུ་བརྒྱད་ཡོངས་རྫོགས་ལྡན་ལ། །སྔོན་
སྐབས་ཉོན་མོངས་མ་རིག་པ། །འདུ་བྱེད་དག་ནི་སྔོན་ལས་ཀྱི། །རྣམ་ཤེས་མཚམས་སྦྱོར་ཕུང་པོ་ཡིན། །མིང་དང་གཟུགས་ནི་དེ་ཕན་ཆད། །སྐྱེ་མཆེད་དྲུག་དང་
ཚུན་ཆད་དོ། །དེ་ནི་གསུམ་དུས་ཚུན་ཆད་དོ། །རེག་པ་བདེ་སྡུག་ལ་སོགས་ཀྱི། །རྒྱུ་ཤེས་ནུས་པ་ཚུན་ཆད་དོ། །ཚོར་འཁྲིག་ཚུན་ཆད་སྲེད་པ་ནི། །ཡོངས་སྤྱོད་
འཁྲིག་པའི་ཚགས་ཅན་གྱི། །ཉེ་བར་ལེན་པ་ཡོངས་སྤྱོད་རྣམས། །ཐོབ་པར་བྱ་ཕྱིར་ཡོངས་རྒྱུག་པའི། །དེ་སྲིད་འབྲས་བུ་འབྱུང་འགྱུར་བའི། །ལས་བྱེད་གང་

༄༅། །ཡིན་དེ་སྲིད་པ། །ཉིང་མཚམས་སྦྱོར་བ་སྐྱེ་བ་ཡིན། །ཚོར་བའི་བར་ནི་རྒ་ཤི་ཡིན། །འདི་ནི་གནས་སྐབས་པར་འདོད་ལ། །གཙོ་བོའི་ཕྱིར་ནི་ཡན་ལག་བསྒྲགས། །སྔོན་དང་ཕྱི་མཐའི་བར་དག་ལ། །རྨོངས་པ་རྣམ་པར་བཟློག་ཕྱིར་རོ། །ཉོན་མོངས་གསུམ་པོ་ལས་གཉིས་སོ། །བཞི་བདུན་དེ་བཞིན་འབྲས་བུ་ཡིན། །གཉིས་ཀྱིས་རྒྱུ་འབྲས་མདོར་བསྡུས་པ། །བར་མའི་རྗེས་སུ་དཔག་པ་ལས། །ཉོན་མོངས་པ་ལས་ཉོན་མོངས་དང་། །བྱ་བ་ཉིད་དོ་དེ་ལས་གཞི། །དེ་ལས་གཞི་དང་ཉོན་མོངས་སྐྱེ། །འདི་ནི་སྲིད་པའི་ཡན་ལག་ལུགས། །འདི་ནི་རྒྱལ་བའི་ལམ་ལ་འཇུག་པ་ལས་རྟེན་འབྲེལ་གྱི་འཁོར་ལོ་བརྗོད་པའི་ལེའུ་སྟེ་བཅོ་བརྒྱད་པའོ།། །།འཕགས་པའི་བདེན་པ་བཞི་རྣམས་ཏེ། །སྡུག་བསྔལ་ཀུན་འབྱུང་དེ་བཞིན་དུ། །སྡུག་བསྔལ་འདི་ཡི་འགོག་པ་དང་། །སྡུག་བསྔལ་འགོག་

པར་འགྲོ་བའི་ལམ། །བདེན་པ་འདི་རྣམས་སོ་སོར་ཡང་། །རྣམ་པ་བཞིར་ནི་ངེས་པ་སྟེ། །ཐར་པ་འདོད་པས་འབད་པ་ཡིས། །འཚད་པར་འགྱུར་བ་བསྒོམ་པར་བྱ། །སྡུག་བསྔལ་གྱི་ནི་བདེན་པ་ཡང་། །མི་རྟག་སྡུག་བསྔལ་སྟོང་བདག་མེད། །རྒྱུ་ནི་རྒྱུ་དང་ཀུན་འབྱུང་དང་། །རབ་ཏུ་སྐྱེ་བ་དེ་བཞིན་རྐྱེན། །འགོག་པའི་འགོག་དང་ཞི་བ་དང་། །གྱ་ནོམ་པ་དང་ངེས་འབྱུང་བའོ། །ལམ་གྱི་ལམ་དང་རིགས་པ་དང་། །སྒྲུབ་དང་ངེས་པར་འབྱིན་པའོ། །དེ་ལྟར་ཉོན་མོངས་སྤང་བྱའི་ཕྱིར། །འཕགས་པའི་བདེན་བཞི་བསྒོམ་པར་བྱ། །རྒྱུ་དང་རྐྱེན་གྱིས་བསྐྱེད་པའི་ཕྱིར། །མི་རྟག་སྐྱེ་དང་འཇིག་པ་ཉིད། །སྡུག་བསྔལ་རྗེས་སུ་མི་མཐུན་ཕྱིར། ། ཟག་པ་དང་བཅས་དངོས་པོ་ནི། །བདག་མེད་དེ་ངང་མི་ལྡན་པའོ། །བརྟགས་པའི་ཆོས་ནི་སྟོང་པའོ། །རྣམ་པ་བཞི་པོ་འདི་དག་ནི། །ཐར་པ་འདོད་པས

༄༅། །རྟག་ཤེས་བྱ། །སྡུག་བསྔལ་འཁོར་བའི་ཕུང་པོ་རྣམས། །དགའ་བའི་བག་ཆགས་ཡང་དག་འབྱུང་། །དགའ་ལ་ཆགས་དང་ཡང་དག་ལྡན། །
སྲིད་དང་སྲིད་པའི་བྱེད་པ་པོ། །རྟག་ཏུ་བདེན་པའི་ལམ་བསྒོམས་པས། །འདི་ནི་འབད་པས་གཞོམ་པར་བྱ། །རྒྱུ་དེ་ས་བོན་ཆོས་ཡིན་ཕྱིར། །ནད་དང་སྡུག
བསྔལ་གཞི་ཉིད་དོ། །སྡུག་བསྔལ་ཡང་དག་སྐྱེ་དེའི་ཕྱིར། །སྡུག་བསྔལ་ཀུན་འབྱུང་ཉིད་ཤེས་བྱ། །གློ་བུར་སྤྱོང་བའི་སྡུག་བསྔལ་ལ། །འབྲས་བུ་ཞེས་ནི་མངོན
པར་བརྗོད། །རབ་ཏུ་སྐྱེ་བ་འབྲེལ་སྦྱོར་ཉིད། །དེ་ནི་སྡུག་བསྔལ་ཟུག་རྔུའི་རྒྱུར། །མངོན་པར་བརྗོད་བྱ་དོན་གྱིས་ནི། །རྒྱུན་ནི་ཆུ་བོ་འཆིང་བ་ཉིད། །འཕེལ
བའི་རྒྱུ་ནི་ཉོན་མོངས་རྣམས། །བྲལ་བའི་སྦྱོར་བ་འགོག་པའོ། །སྡུག་བསྔལ་ཕུང་པོ་དང་བྲལ་བས། །ཞི་བ་ཞེས་སུ་མངོན་པར་བརྗོད། །ཉོན་མོངས་སྡུག་བསྔལ

བྲལ་བ་དང་། །དགེ་དང་བདེ་བ་གྲུ་ཆེམ་པ། །ངེས་པར་འབྱུང་བ་བདག་མེད་དེ། །ཕན་དང་བདེ་བ་བརྗེས་སུ་འཕེལ། །ཡང་ན་མ་རིག་འགོག་པས་ན། །འགོག་
པ་ཡི་ནི་བདག་ཉིད་དོ། །ཞི་བ་སྡུག་བསྔལ་ཡང་དག་ཟད། །གྲུ་ཆེམ་བདེ་བ་བ་འབབ་འཞིག་གོ །ངེས་པར་འབྱུང་བ་སྟོང་ཉིད་སོགས། །རྣམ་ཐར་བདེ་བའི་མཚན་
ཉིད་དོ། །བདག་དང་བདག་གི་བས་སྟོང་ཕྱིར། །ངོ་བོ་ཉིད་ཀྱིས་སྟོང་པའོ། །འདུས་བྱས་ཀུན་གྱི་རྒྱུ་རྣམས་ནི། །རྣམ་པར་ཞི་བ་མཚན་མ་མེད། །སྨོན་པ་མེད་
པ་ཁམས་གསུམ་ནི། །ཀུན་ཏུ་སྨོན་པ་ཟད་པའོ། །ལས་རྣམས་མངོན་པར་འདུས་བྱས་ཏེ། །དངོས་མེད་མངོན་པར་འདུས་མ་བྱས། །ཡང་ན་འཁོར་བའི་ཕུང་པོ་
རྣམས། །རྒྱུ་ནི་ཟད་པ་འགོག་པ་སྟེ། །ཞི་བ་ཆགས་སོགས་ཉོན་མོངས་པ། །མི་བཟད་མེ་དཔུང་ཞི་བ་ཉིད། །གནོད་པ་ཀུན་ལས་ངེས་གྲོལ་ཞིང་། །བདེ་བ་མི

༄༅། །ཟད་གྲུ་ནོམ་པའོ། །མི་མཐུན་ཕྱོགས་ཀུན་ངེས་གྲོལ་བ། །ངེས་པར་འབྱུང་བར་རབ་ཏུ་གྲགས། །འདི་ཡིས་རྒྱལ་བའི་སྲས་རྣམས་ནི། །དེ་ཉིད་
དོན་ཚོལ་བྱེད་ཕྱིར་ལམ། །རིགས་པ་ཡང་ནི་མི་རིགས་པའི། །ཉོན་མོངས་རྣམས་ཀྱི་གཉེན་པོ་ནི། །ཐོབ་པར་བྱེད་པ་སྒྲུབ་པ་སྟེ། །ལམ་ནི་རྣམ་པར་བསྒོམས་པ་
ཡིས། །རྟག་པར་ཕྱིན་ཅི་ལོག་ཟད་བྱེད། །ཆགས་ཕྲོགས་མེད་པའི་ཐེག་པ་གང་། །ངེས་འབྱུང་ཡིན་ཏེ་དེར་འབྱུང་བ། །ངེས་པར་འབྱིན་པ་ཞེས་བརྗོད་དེ། །
སྲིད་ལས་ཤིན་ཏུ་འབྱུང་ཕྱིར་རོ། །ཡང་ན་འགྲོ་བའི་དོན་གྱིས་ལམ། །རིགས་པ་སྦྱོར་བས་རིགས་པའོ། །ཡང་དག་པར་ནི་ཐོབ་བྱེད་པའི། །དོན་གྱིས་སྒྲུབ་པར་
རབ་ཏུ་བརྗོད། །འཁོར་བ་ལས་ནི་ཡང་དག་པར། །འབྱུང་བས་ངེས་པར་འབྱིན་པའོ། །འདི་རྣམས་བཤད་པ་གཞན་ཡང་ནི། །རྣམ་པར་གཞག་པ་ཡོད་མོད་

ཀྱི༔ །གཞུང་བསྡུས་པ་ཡི་ཕྱིར་ན་འདིར། །མཐྲུར་བརྗོད་པ་ཉིད་དུ་རིགས། །འཕགས་པའི་བདེན་པ་བཞི་པོ་ནི། །ཀུན་ཏུ་དེ་ལྟར་རྟག་བསྒོམ་བྱ། །འདི་ནི་ཉན་ཐོས་རང་རྒྱལ་གྱི། །བྱང་ཆུབ་ལམ་གྱི་རྗེས་འབྲང་སྟེ། །གཞན་དུ་སྲིད་མཚོའི་སྡུག་བསྔལ་ལས། །སུས་ཀྱང་ཕ་རོལ་བགྲོད་པ་མེད། །འདི་ལྟར་འཕགས་པའི་བདེན་པ་བཞི། །ངོ་བོ་ཉིད་མེད་དམིགས་པ་ཉིད། །ཆགས་པ་ཐམས་ཅད་རྣམ་སྤངས་པ། །བྱང་ཆུབ་སེམས་དཔས་བསྒོམ་པར་བྱ། །འཕགས་པའི་བདེན་བཞིའི་རྣམ་པ་ནི། །རང་གི་རང་གཞན་བྲལ་བ་ཉིད། །ཇི་ལྟ་བར་ནི་གསུངས་པ་རྣམས། །རྒྱལ་བའི་སྲས་ཀྱིས་བསྒོམ་པར་བྱ། །འདི་ནི་རྒྱལ་བའི་ལམ་ལ་འཇུག་པ་ལས་འཕགས་པའི་བདེན་པ་བཞི་བརྗོད་པའི་ལེའུ་སྟེ་བཅུ་དགུ་པའོ།། །།འོན་ཀྱང་མི་མཐུན་ཕྱོགས་དང་ནི། །གཉེན་པོའི་ཆོས་རྣམས་ངེས་པ་ནི། །དམ་ཆོས

༄༅། །མཉན་ཡས་གཞན་དུ་མིན། །དེ་བས་དམ་ཆོས་མཉན་པར་བརྗོད། །ཉེས་པ་ཐམས་ཅད་སྤང་ཕྱིར་དང་། །ཀུན་མཁྱེན་གོ་འཕང་ཐོབ་བྱེད་པའི། །རྒྱུ་ནི་དམ་ཆོས་ཉིད་ཡིན་ཏེ། །དེ་བས་འབད་པས་འདི་མཉན་བྱ། །དམ་ཆོས་འབད་པས་མཉན་བྱས་ནས། །ཡང་དག་བསམ་ཞིང་ཡོངས་སུ་བསྒོམ། །སྡུག་བསྔལ་ཐམས་ཅད་རྣམ་གྲོལ་བ། །ཀུན་གྱི་བདག་པོ་རྒྱལ་བར་འགྱུར། །ཤིན་ཏུ་གྱ་ནོམ་གོས་དང་ནི། །བཟའ་བ་དང་ནི་སྣན་དག་དང་། །བཙོན་པའམ་ནི་མལ་ཆ་ཡིས། །རང་གི་ལུས་ནི་བསྐྱེད་མི་བྱ། །བྱས་པ་མི་གཙོ་སྲན་མི་ཐུབ། །སྡུག་བསྔལ་ཀུན་གྱི་འབྱུང་གནས་ཏེ། །ལུས་ནི་དགྲ་སྟེ་དེ་དོན་དུ། །མཁས་པ་སུ་ཞིག་སྡིག་པ་བྱེད། །ནད་ཀུན་གྱི་རྟེན་གནོད་པ་ཅན། །མི་གཙང་མཐའ་དག་འདུས་པ་སྟེ། །ཤིན་ཏུ་དྲི་ངའི་བདག་ཉིད་ཅན། །རང་དབང་མེད་པས་འཇིག་པའི

ཀྱཻ། །ཐོག་དང་མཐའ་ལ་མེའི་འཁོར་ལོ་བཞིན། །འདོད་པས་ཚིམ་མེད་ཞེས་བྱས་ནས། །མཁས་པས་འདི་ཡི་བསྟེན་བཀུར་སྤང་། །དེ་ཡང་འཚོ་བཙམ་བྲིན་ནས། །འདི་ཡི་ཡོངས་སུ་བསྐྱང་བར་བྱ། །རང་གཞན་བསོད་ནམས་སོགས་པ་ལ་སོགས། །བསྒྲུབ་ཕྱིར་ལེགས་པར་འཚོ་བར་བྱ། །དམ་ཆོས་འཛིན་ལུས་དོན་མེད་དུ། །སྡུག་བསྔལ་ཉིད་དུ་མི་བྱ་སྟེ། །ལུས་ལ་བརྟེན་ནས་སྲིད་པ་ཡི། །རྒྱ་མཚོ་ལས་ནི་བརྒལ་བར་བྱའོ། །ཇི་སྲིད་འཆི་བ་མ་བྱུང་ཞིང་། །བློ་ནི་རྟོགས་པར་མ་གྱུར་པ། །དེ་སྲིད་བློ་ལྡན་འབད་པ་ཡིས། །ཡིད་ནི་ཆོས་ལ་དགའ་བར་བགྱིས། །འཚོ་བ་ཐམས་ཅད་བསྔགས་ཕྱིར་དང་། །བདེ་བ་ཐམས་ཅད་ཟད་བྱ་དང་། །སྡུག་པ་ཀུན་དང་བྲལ་བྱའི་ཕྱིར། །འཆི་བ་མངོན་པར་འོང་བར་འགྱུར། །མཆོག་ཏུ་མི་བཟད་འཆི་བ་ནི། །ཐོབ་ནས་ཤིན་ཏུ་བཟློག་དཀའ་སྟེ། །དེ་ཚེ་ཆོས་ལས

༄༅། །གཞན་སྐྱབས་མེད། །དེ་བས་ཆོས་ལ་དགའ་བར་བྱ། །ཤི་ནས་ངན་སོང་ལས་སྐྱོབ་ལ། །ཆོས་ལས་མཆོག་ནི་གང་ཡང་མེད། །སྡུག་པའི་བུ་དང་ཆུང་མ་སོགས། །འབྲེལ་བ་ཡང་ནི་ཤིན་ཏུ་རིང་། །གང་ཡང་བདག་དང་བདག་གིས་འབྲེལ། །སྔོན་དང་ཕྱི་མར་གང་དང་ནི། །གང་ལ་ཡང་མེད་པར་བགྲི་ཡང་། །ཐ་སྙད་ཕྱིར་ན་མི་རིགས་པ། །དེ་ཡང་རང་གིས་བྱས་པའི་ལས། །དགེ་བའམ་ཡང་ན་མི་དགེ་བ། །བདེ་དང་སྡུག་བསྔལ་ཉེར་སྤྱོད་ཕྱིར། །འཁོར་དང་མཛའ་དང་མི་མཛའ་མེད། །དེ་ཕྱིར་བུ་དང་ཆུང་མ་སོགས། །ཤིན་ཏུ་ཞེན་པ་སྤང་བར་བྱ། །སྡང་ལ་སྣང་ཡང་ཞེ་སྡང་སྤང་། །དབེན་པར་ཆོས་ནི་བསྒྲུབ་པར་བྱ། ། གལ་ཏེ་འཁོར་བའི་སྡུག་བསྔལ་མཆོས། །འཇིག་པ་མི་བཟད་ཡོད་ན་ནི། །ཆོས་ཀྱི་སྒྲོན་ནི་བྱ་བ་སྟེ། །འདི་ལྟར་བདེ་བཙོན་པར་འགྱུར། །གང་ཉིད་སྐྱེས་པའི་སྐྱེ

འགྲོ་ནི། །དེ་ཉིད་འཆི་བར་ངེས་པ་སྟེ། །ཇི་ལྟར་ཉིན་མོའི་མཐའ་རུ་ནི། །མཚན་མོ་ཅིས་ཀྱང་འབྱུང་བ་བཞིན། །ཇི་སྲིད་འཆི་བ་མ་བྱུང་བ། །དེ་སྲིད་ཉིད་དུ་རབ་འབད་ནས། །བསམ་པ་ཐམས་ཅད་ཡོངས་སྤངས་ཏེ། །ཆོས་བསམ་པ་ཉིད་མཆོག་ཏུ་བརྗོད། །སེམས་ནི་ཀུན་ཏུ་དམ་ཆོས་ལ། །མཁས་པས་ཞེན་པ་ཉིད་དུ་བྱ། །གཟུགས་ལ་སོགས་པའི་ཡུལ་ཚོགས་ལས། །འབད་པས་རབ་ཏུ་བཟློག་པར་བྱ། །སེམས་ནི་ཀུན་ཏུ་རྟག་པར་ནི། །རང་དབང་བྲལ་ཏེ་བློ་ཅན་གྱིས། །སེམས་ཀྱི་དབང་དུ་འགྲོ་མི་བྱ། །སེམས་ཀྱི་དབང་གྱུར་དམྱལ་བར་ལྟུང་། །བཟློག་པར་དཀའ་ཞིང་འཁྲུལ་བ་དང་། །གཡོ་ཞིང་དྲི་མ་ཅན་ཉིད་གང་། །དམ་ཆོས་འཛིན་པས་གཡོ་མེད་ཅིང་། །དྲི་མ་མེད་པར་བྱས་པ་སྟེ། །བག་ཆགས་ཀུན་དང་བདུད་དང་ནི། །མཐའ་དག་དགྲ་ནི་ཕམ་བྱེད་ཅིང་། །མྱ་ངན་འདས་པའི་གྲོང་གི་ལམ། །

༄༅། །སྐྱེས་བུ་དམ་པས་སྒྲོང་བ་ཉིད། །སེམས་ཀྱི་དབང་གིས་ལས་འབྱུང་སྟེ། །ལས་ཀྱི་དབང་གིས་འབྲས་བུ་འབྱུང་། །སེམས་ཀྱི་ལས་ལས་ཡང་
དག་འབྱུང་། །འཁོར་བ་ཞེས་ནི་ཡོངས་སུ་བརྗོད། །སྡིག་དང་བསོད་ནམས་ལས་དང་ནི། །དེ་ཡི་འབྲས་བུ་སེམས་ཀྱིས་བྱས། །བདེ་དང་སྡུག་བསྔལ་གང་ཅུང་
ཟད། །སེམས་ལས་གཞན་པའི་བྱེད་པོ་མེད། །བྱ་བ་ཐམས་ཅད་སེམས་དབང་སྟེ། །འབྲས་བུའང་སེམས་ཀྱི་དབང་དུ་ཤེས། །ཇི་ལྟར་སེམས་ནི་སྣ་ཚོགས་པ། །
དེ་བཞིན་འབྲས་བུ་ཡང་དེ་ཤེས། །ཇི་ལྟར་རི་མོ་མཁན་གཅིག་གིས། །རི་མོ་སྣ་ཚོགས་འདྲི་བྱེད་པ། །དེ་བཞིན་སེམས་ནི་གཅིག་གིས་ཀྱང་། །སྣ་ཚོགས་སྲིད་པའི
ལས་བྱེད་དོ། །སེམས་ཀྱི་སྤྲུལ་པ་ལས་ཡིན་ཏེ། །ལས་ཀྱི་སྤྲུལ་པ་འགྲོ་བའོ། །ལས་ཀྱི་སྤྲུལ་པ་བསྡུས་པས་ནི། །ས་གཉིས་པོ་ནི་བསྡུས་པར་འགྱུར། །ཇི་ལྟར

སེམས་ནི་སྣ་ཚོགས་པ། །དེ་ལས་འབྲས་བུ་སྣ་ཚོགས་ཞེས། །འགྲོ་བ་གསུམ་པོ་འདི་དག་ཀུན། །སེམས་ཀྱིས་ཕྲིས་པ་ཉིད་དུ་དགོངས། །ཕྱོགས་མེད་མ་རིག་པས
བཅིངས་པའི། །སེམས་ནི་འཁོར་བར་བརྗོད་པ་སྟེ། །དེ་ཉིད་འབབ་ཞིག་དག་པ་ནི། །མྱ་ངན་འདས་འཆི་མེད་ཞི་བའོ། །སེམས་དང་སེམས་དེའི་སྤྲུལ་པ་ཡིས། །
བསྐྱེད་པ་ཡི་ནི་ཁམས་གསུམ་པ། །སྒྱུ་མ་ལྟ་བུར་རྣམ་ཞེས་པའི། །བློ་དང་ལྡན་པའི་དོན་དམ་ཉིད། །དེས་ན་དེ་བཞིན་གཤེགས་པ་ཡི། །ཡང་དག་དམ་ཆོས
མཉན་པ་འབད། །ཀུན་རྟོག་ཐམས་ཅད་བསྡུས་ནས་ནི། །བློ་ལྡན་གྱིས་ནི་ཆོས་དོན་བསྒོམས། །འདི་ལྟར་དམ་ཆོས་ཀུན་ལ་ནི། །རྟག་པར་བརྟུན་ནི་མི་མཐུན་ཉིད། །
སྲིད་སྡུག་བསྔལ་གྱིས་འཇིགས་འདི་ལ། །བློ་དང་ལྡན་པས་དེ་དག་སྤང་། །བདེ་དང་མི་ལྡན་མི་རྣམས་ནི། །ལེགས་པ་ཐམས་ཅད་རྣམ་པར་སྤངས། །འཇིག་རྟེན

༄༅། །འདིར་ནི་ཆུ་བཞིན་འགྲོ། །ཕ་རོལ་ངན་འགྲོ་སྡུག་བསྔལ་ཉིད། །གང་ཞིག་ཆོས་ལ་མཆོག་རྟོན་པ། །གང་དུ་ཡང་ནི་བརྟན་མི་སླ། །མཆོད་
འོས་ཡིད་ཆེས་པ་ཡི་གནས། །དེ་ཡི་དག་ནི་འགྲུབ་པར་འགྱུར། །བརྟན་སླ་དག་ནི་མི་བརྩུན་ཞིང་། །ཤིན་ཏུ་སླ་ལ་ངན་ཆུད་པར་འགྱུར། །ཁ་ནི་རྩུབ་པའི་དྲི་མ་ཅན།།
ཕྱིས་ནས་འགྱོད་པས་གདུངས་པར་འགྱུར། །འདི་ལྟར་བདེན་པ་ཉམས་པ་ན། །དེ་ཡི་ཆོས་ནི་ཤིན་ཏུ་རིང་། །ཆོས་ནི་ཉམས་པར་བྱས་པ་ཡིས། །མཐའ་ཡས་སྡུག་
བསྔལ་རིམ་པར་བརྒྱུད། །ཇི་ཙམ་བསོད་ནམས་ཡེ་ཤེས་ཚོགས། །རྩ་བ་བདེན་པ་མཆོག་ཏུ་འདོད། །དེ་ལས་བཟློག་པ་སྐྱོན་དུ་བཞེད། །བདེན་པ་མཆོག་ཏུ་
འགྱུར་བ་ཡིན། །གཞན་ནས་བདེན་པ་བཅལ་མི་བྱ། །ཡུལ་གཞན་དུ་ནི་འགྲོ་མི་དགོས། །འཇིག་རྟོགས་རྣམས་ལས་འཇིག་རྟོགས་མཆོག །ལྷ་ཡིས་བཀང་བ

འཇུག་རྟོགས་ཡིན། །སྒྲོན་མའི་ནང་ན་སྒྲོན་མཆོག་ཏུ། །བདེན་པ་སངས་རྒྱས་རྣམས་ཀྱིས་གསུངས། །སྨན་གྱི་ནང་ན་དེ་མཆོག་སྟེ། །སྡུག་བསྔལ་ཐམས་ཅད
སེལ་བར་བྱེད། །བདེན་པ་གཉིས་དོན་འདི་ཉིད་དུ། །དམ་ཆོས་སངས་རྒྱས་རྣམས་ཀྱིས་གསུངས། །བདེན་པ་སྨྲ་བ་བཙོན་བསྒྲུར་པ། །འཁོར་བའི་འཆིང་བ་ལས
གྲོལ་བའོ། །བརྫུན་དང་ཕྲ་མ་ཚིག་རྩུབ་དང་། །ངག་འཁྱལ་པ་ནི་སྤང་བ་སྟེ། །དམྱལ་བའི་མེ་དང་ཁྲུད་མེད་པའི། །ངག་སྐྱོན་དེ་དག་སྤང་བར་བྱ། །བདེན་དང་
ཕན་དང་ཡིད་ཚིམ་དང་། །རྒྱ་ཆེན་དོན་ནི་ཚིག་ཉུང་བ། །སྐབས་དང་ལེགས་པར་འབྲེལ་བ་དང་། །བརྗོད་བྱ་འཇམ་པོར་སྨྲ་བར་བྱ། །ཚིག་ཤེས་པ་དང་རྒྱུགས
མིན་དང་། །སེམས་ཅན་ཀུན་ལ་ཕན་འདོད་ཅིང་། །ཆགས་དང་ཞེ་སྡང་རྣམ་གྲོལ་བའི། །བྱ་བསྒྲུབ་པར་ངེས་པར་གནས། །མཛའ་དང་མི་མཛའ་དབྱེ་བ་མེད། །

༄༅། །སེམས་སྐྱོམས་པ་ཡི་ལུས་ཅན་ནི། །ངན་སོང་ལས་ནི་རྣམ་གྲོལ་ཞིང་། །བསམ་པའི་དོན་ནི་རབ་སྒྲུབ་འགྱུར། །སྡོམ་ལ་གནས་ཤིང་ཞི་བ་དང་། །
བླམ་མཆོད་ལ་དགའ་བ་དང་། །བྱ་དང་བྱ་མིན་ཚོགས་ཤེས། །ནན་ཏན་དོན་ནི་རབ་ཏུ་འགྲུབ། །གཡོ་མེད་ཤིན་ཏུ་བརྩོན་པ་དང་། །རྟག་པར་དག་ནི་ཡིད་འོང་
དང་། །བསམ་གཏན་ཁ་ཏོན་ལ་ཆགས་པའི། །བྱ་བ་འགྲུབ་པ་རིང་བ་མིན། །ཡུལ་དང་དུས་དང་ཚོག་ཤེས། །སྒྲུབ་དང་སྒྲུབ་མིན་བྱེ་བྲག་ཤེས། །ནུས་པ་དང་
ནི་ཐབས་དང་ལྡན། །དངོས་གྲུབ་ཐམས་ཅད་ཉེ་བར་གནས། །གཞན་ཡང་མི་ཁྲོས་ཁྲོ་བ་འཇོམས། །བཟོད་པས་མི་བཟོད་ཡིད་འཇོམས་ཏེ། །ཆོས་ཀྱིས་ཆོས་མིན་
ངེས་པར་འཇོམས། །འོད་ཟེར་གྱིས་ནི་མུན་པ་འཇོམས། །བརྫུན་གྱི་ཚིག་ནི་བདེན་པས་འཇོམས། །ཁྲམ་ཉིད་དེ་འཇོན་གྱིས་ཏེ། །ཚིག་རྩུབ་འཇམ་པའི་སེམས

གྱིས་སོ། །ངག་འཁྲུལ་ཟད་པར་སྨྲ་ཉིད་ཀྱིས། །གསོད་པ་བྱམས་པ་བསྒོམས་པས་ཏེ། །རྐུ་བ་སྦྱིན་པས་རྟག་ཏུ་རྒྱལ། །ཚུལ་བཞིན་མ་ཡིན་ཡིད་བྱེད་པ། །
དེ་ཁོ་ན་ཉིད་བསྒོམས་པས་འཇོམས། །ཇི་ལྟར་ཉི་མས་མཚན་མོ་བཞིན། །མ་རིག་རིག་པས་ངེས་པར་འཇོམས། །དཀར་པོའི་ཕྱོགས་ཀྱིས་ནག་པོ་ཡི། །ཕྱོགས་ནི
འཇོམས་པ་དེ་བཞིན་དུ། །འདོད་ཡོན་སྤྱོད་དང་འདོད་པ་རྣམས། །བློ་ཡིས་དེ་ཉིད་བརྟགས་པས་སོ། །འཕགས་པའི་བདེན་པའི་ལམ་གྱིས་ནི། །ལམ་ངན་པ
རྣམས་རྟག་པར་འཇོམས། །མི་འཇིགས་བཞི་པོ་དེ་དག་གིས། །ཉམ་ང་བ་ནི་ལེགས་པར་སྤང་། །བརྗེད་ངས་སྤོང་བ་དྲན་པ་སྐྱེ། །དེ་བཞིན་གཤེགས་པས་མི
ཤེས་སྤོང་། །མི་ཡིས་ཤིང་ལ་བྱེད་བཞིན་དུ། །ཡང་དག་གིས་འཇོམས་ཡང་དག་མིན། །འཇིག་ཚོགས་ལ་ནི་ལྟ་བ་ཀུན། །སྟོང་ཉིད་བསྒོམས་པས་འཇོམས་པའོ། །

༄༅། །རྟག་པར་འཛོན་པ་རབ་འཇོམས་པ། །སྐད་ཅིག་འཇིག་པར་བསྒོམས་པས་སོ། །ལེ་ལོའི་གཏི་མུག་འཕེལ་བ་ཀུན། །བརྩོན་འགྲུས་ཀྱིས་ནི་འཇོམས་པའོ། །ཡེ་ཤེས་ལྷག་ལྡན་རྟག་པར་དུལ། །སྐྱེས་བུ་དེ་ཉིད་སྒྲུབ་པ་ཡིས། །བརྫུན་སྨྲ་མ་རུངས་ལས་ཅན་གྱི། །མི་རྣམས་ངེས་པར་འཇོམས་པའོ། །ཤུ་སྙིགས་གྲུ་གྲུའི་བསམ་མཚན་ཀུན། །སངས་རྒྱས་ཀྱིས་ནི་ཕམ་པར་མཛད། །ལྷ་མིན་ལྷ་ཡིས་ཕམ་པ་སྟེ། །ཆོས་ཉིད་ཀྱིས་ནི་གནས་པ་ཡིན། །འདི་ནི་རྒྱལ་བའི་ལམ་ལ་འཇུག་པ་ལས་དམ་པའི་ཆོས་མཉན་པ་ལ་སོགས་པ་བརྗོད་པའི་ལེའུ་སྟེ་ཉི་ཤུ་པའོ།། ||ཆགས་པ་ཐམས་ཅད་རྣམ་སྤངས་ནས། །སྦྱིན་པ་བཏང་སྟེ་རྣམ་པ་བཞི། །ཟང་ཟིང་མི་འཇིགས་ཆོས་དང་ནི། །བྱམས་པར་བརྗོད་དེ་ལ་ཡང་གསུམ། །ཇི་སྲིད་གང་དུ་ཆགས་གྱུར་པ། །དེ་སྲིད་འཁོར་བའི་འཆིང་བ་སྟེ། །

ཆགས་པ་ཐམས་ཅད་སྤང་དོན་དུ། །འདི་ལྟར་སྦྱིན་པ་སྦྱིན་པར་བྱ། །གང་ཞིག་ཕྱུག་དང་དབང་ཕྱུག་དང་། །ནད་མེད་པ་དང་རྒྱལ་པོ་ནི། །སྟོབས་ཀུན་དང་ནི་ལྡན་པ་དང་། །སྐལ་བཟང་ཚེ་རིང་གྱུར་པ་ནི། །དེ་ནི་སྦྱིན་པ་ལས་བྱུང་འབྲས། །ལྷ་དང་དེ་བཞིན་མི་རྣམས་ཀྱི། །རབ་ཏུ་སྦྱིན་པ་སྟོབས་ཀྱི་མཆོག །སྦྱིན་དང་མི་ལྡན་ངན་འགྲོར་ལྟུང་། །སྐྱེས་བུ་ཀུན་གྱི་ཐ་མའོ། །འདོད་དང་སེར་སྣ་བཅིངས་པ་རྣམས། །བུ་དང་ཆུང་མའི་དབང་དུ་འགྲོ། །བཟའ་བ་འབའ་ཞིག་འདོད་པས་ནི། །མི་དགས་བཀླག་ནས་འགྲོ་བ་སྟེ། །འདོད་པས་བཅིངས་པ་དགྲོལ་ཕྱིར་དང་། །ང་རྒྱལ་ཤིང་ནི་ཟད་བྱ་དང་། །སྡིག་པའི་ཕུང་པོ་གཞོམ་བྱ་ཡི། །རབ་ཏུ་སྦྱིན་པ་སྟོབས་ཀྱི་མཆོག །སྦྱིན་པ་མདུན་ནས་འགྲོ་བ་སྟེ། །སྦྱིན་པ་པོ་ནི་དེ་རྗེས་འགྲོ། །ལམ་སྟོན་པ་ནི་སྦྱིན་པ་པོ། །འཇིག་རྟེན་ཕ་རོལ་རབ་འགྲོ་བའི། །སྦྱིན

༄༅། །པའི་ཆུ་ཡིས་མ་བཀྲུས་ནས། །ཚུལ་ཁྲིམས་སྣབས་ཀྱིས་ཡོངས་བསྒོས་ཏེ། །ཡེ་ཤེས་ཀྱིས་བཅལ་དྲི་མ་མེད། །སྡུག་བསྔལ་ཕ་རོལ་རབ་ཏུ
འགྲོ། །སྐྱེས་བུ་ཕན་པར་འདོད་པ་ཡིས། །སྒྲོན་མ་གསུམ་ནི་རབ་བསྟེན་བྱ། །སྦྱིན་དང་ཚུལ་ཁྲིམས་ཡེ་ཤེས་ཏེ། །འདི་དག་སྐྱོན་རྣམས་སེལ་བྱེད་པའོ། །སྦྱིན
པ་མ་བྱས་ངོ་ཚ་ཡིས། །ཉོན་མོངས་སྐྱོན་གྱིས་བསླུས་པ་རྣམས། །ལྷར་སྐྱེས་ནས་ཀྱང་དམན་འགྱུར་ཏེ། །དེ་ཕྱིར་སྦྱིན་པ་མཆོག་ཏུ་འགྱུར། །སྦྱིན་པའི་རིམ་གྱིས
འཕེལ་ལྡན་པས། །སེར་སྣའི་སྟོབས་ནི་སྤངས་པ་རྣམས། །ལྷ་ཡི་རྩེད་མོ་ལ་གཡོལ་ཞིང་། །སེམས་ནི་ཚིམ་པ་ཉིད་དུ་འགྱུར། །ཡི་དྭགས་ཡང་དག་རབ་གཟིར
བའི། །བཀྲེས་སྐོམ་རང་བཞིན་མེ་གང་ཡིན། །སེར་སྣ་དགྲ་ཡི་འབྲས་བུར་ནི། །ཐམས་ཅད་སངས་རྒྱས་ཉིད་ཀྱིས་གསུངས། །སྙིང་རྗེའི་མཆོག་ལྡན་གང་ཞིག་ནི།།

སྡུག་བསྔལ་ཅན་ལ་བདེ་སྦྱིན་པ། །སྦྱིན་པས་དེ་ལ་བདེ་བར་འགྱུར། །དེ་ཕྱིར་སྦྱིན་པ་རབ་ཏུ་བསྔགས། །སྦྱིན་པ་འཇིག་རྟེན་སྒྲོན་མ་བྱེད། །གང་དུ་འགྲོ་བའི་རྗེས་སུ་འགྲོ། །ཉེས་པ་ཟད་པའི་ཚིག་གི་གནས། །དེ་བཞིན་གཤེགས་པ་རྣམས་ཀྱིས་གསུངས། །སེར་སྣའི་སྒྲ་ནི་དེས་བཅོམ་པར། །བྱས་ནས་སེམས་ནི་ལེགས་བསྒོམས་ཏེ། །གང་ཞིག་སྦྱིན་པ་རབ་གཏོང་བ། །དེ་ནི་སྲིད་པའི་མཚོ་ལས་བརྒལ། །དང་པོ་རྟག་ཏུ་སྦྱིན་པ་སྦྱིན། །འབད་པས་ཚུལ་ཁྲིམས་བསྲུང་བར་བྱ། ། སྲིད་པ་ཡི་ཞེན་ཀྱིས་གཞོམ་བྱ། །ལམ་འདི་བདེ་བར་འཇུག་པའི་ལམ། །སེར་སྣ་དང་ནི་ལྡན་པའི་སེམས། །རྟོག་པར་ཀུན་ཏུ་དེ་གཞོམ་བྱ། །བདག་མེད་བསྒོམས་པ་གོམས་པ་ཡིས། །ཆགས་པ་ཐམས་ཅད་གཞོམ་པར་བྱ། །སྦྱིན་པ་མ་བཏང་བཀྲེས་སྐོམ་གྱིས། །ཡི་དྭགས་གནས་སུ་གདུང་བར་འགྱུར། །སྦྱིན་པས་ཚོས་དང

ཕྲེང

༄༅། །ལྡན་པ་ཡི། །འཁོར་ལོས་སྒྱུར་བའི་རྒྱལ་པོར་འགྱུར། །སྦྱིན་པའི་ས་ལ་བརྟེན་ནས་ནི། །ཚུལ་ཁྲིམས་སྲུང་རྣམས་མཁས་པ་ཡིན། །ཚུལ་ཁྲིམས་ལྡན་པ་དུས་ཀྱིས་ནི། །ཡེ་ཤེས་ཀྱིས་ནི་ཡོངས་སུ་གྲོལ། །སྡུག་བསྔལ་ངེས་འབྱུང་ལམ་དུ་ནི། །འདི་ནི་ཐོབ་པ་རྣམས་ཀྱིས་བསྔགས། །དེ་ལྟར་རིག་ནས་མཁས་པས་ནི། །རྟག་ཏུ་སྦྱིན་པ་དགའ་བར་བྱ། །སྔོན་དུ་བག་མེད་སྤྱོད་པ་གང་། །སྦྱིན་པ་ལ་སོགས་མ་སྤེལ་བ། །ཕྱི་ནས་འཆི་བའི་དུས་ཀྱི་ཚེ། །དེ་ནི་རང་སེམས་གདུང་བར་འགྱུར། །སྦྱིན་པ་བྱེད་མི་ནོར་དེ་ནི། །རྟག་པར་ཡོངས་ནི་མི་སྤྱོད་པ། །འབད་པས་ཡོངས་སུ་བསྲུངས་པ་ཡིས། །ནོར་དེ་རྣམས་ནི་ཆུད་ཟོས་འགྱུར། །བླ་མའི་ཚོགས་ལ་སྦྱིན་པའི་ཕྱིར། །རྟག་ཏུ་ནོར་ནི་སྤྱོད་བྱེད་པའི། །ནོར་དེ་མཛེས་པར་ལྟ་བ་ཡིན། །དེ་ལས་བཟློག་པ་རྫ་དང་མཚུངས། །སྟོབས་ཆུང

བ་དང་དུས་རྣམས་ལ། །སྡིག་དང་མ་འདྲེས་སྦྱིན་བྱིན་ན། །སེམས་ཅན་རྣམས་ཀྱི་མིག་ཧེ་བཞིན། །འཇིག་རྟེན་འདི་དང་ཕ་རོལ་དུ། །སྦྱིན་པ་མི་ཡི་འཇིག་རྟེན་དུ། ། བྱིན་པས་དགེ་བར་འགྲོ་བའོ། །ལྷ་རྣམས་སྦྱིན་པ་མི་གཏོང་སྟེ། །འདི་ནི་འབྲས་བུའི་རྒྱུར་འདོད། །མི་རྣམས་ལས་ཀྱིས་ཡིན་ཏེ། །ལྷ་རྣམས་འབྲས་བུའིས་ཡིན ནོ། །ལས་ཀྱི་དབང་གིས་འབྲས་བུ་སྨྲ། །རྒྱུ་མེད་པ་ལས་འབྲས་བུ་ཡིན། །བསམ་གཏན་དང་ནི་ཉན་པ་སྤྲངས། །སྦྱིན་དང་ཚུལ་ཁྲིམས་རྣམས་སྤྱང་ཞིང་། ། རྩོད་དང་རྩུབ་དང་རྨོངས་པ་ཡིན། །གསོན་ཡང་ཤི་དང་མཚུངས་པའོ། །གང་ཞིག་ཆོས་ཀྱི་རྗེས་འབྲང་ན། །འཇིག་རྟེན་འདིར་ནི་སྒྲོག་དང་བཅས། །རང་གིས ཐམས་ཅད་རབ་བྱིན་པས། །རྟག་པར་སེམས་ཅན་དོན་བྱ་སྟེ། །སེམས་ཅན་ལ་གནོད་སྦྱིན་པ་ནི། །རྒྱལ་སྲས་རྣམས་ཀྱིས་མི་བྱའོ། །འཇིགས་དང་སྐྲག་དང་ངོ

༄༅། །ཚོས་མིན། །ལན་ལ་རེ་བས་སྦྱིན་མི་བྱ། །ལྷག་བསམ་མ་ཡིན་གཡོ་དང་སྒྱུ། །རྒྱགས་དང་བཅས་པས་མི་སྦྱིན་ནོ། །དེ་ཡི་འབྲས་བུ་སྤྱོད་འདོད་དང་། །བརྫུན་དང་སྨོད་པའི་སེམས་ཀྱིས་མིན། །བདག་བསྟོད་པ་དང་གཞན་སྨོད་དང་། །ཁྲོ་དང་ཞེ་སྡང་གཏི་མུག་དང་། །ཡིད་ལ་གཅགས་དང་འགྱོད་པ་དང་། །གྲགས་དང་བདེ་བའི་འདུན་པས་མིན། །དེ་ནི་སྦྱིན་པ་བྱས་ནས་ཀྱང་། །སངས་རྒྱས་ཉིད་དུ་ཡོངས་སུ་བསྔོ། །ཁམས་གསུམ་ཀུན་ཏུ་ཁྱབ་པ་ཡི། །བདག་མེད་པ་ནི་ཡོངས་སུ་བསྒོམ། །རྒྱུ་མཐུན་འབྲས་བུ་རྣམ་གྲོལ་ཏེ། །བདུད་ཀྱི་འཇིགས་པ་ཀུན་བཟློག་པའོ། །གཅིག་ཏུ་མ་ངེས་ཀུན་ཁྱབ་པ། །སེམས་ཅན་ཐམས་ཅད་ཉེར་འགྲོ་བའི། །རྣམ་ཐར་བཞི་ནི་ཡང་དག་པའི། །ཚངས་གནས་བཞི་པོ་བསྒོམ་པར་བྱ། །ཉོན་མོངས་ཀུན་དང་བྲལ་བྱེད་ཅིང་། །ཁྱད་པར་འགྲོ་བའི

གཞུང་ལམ་སྟེ། །མཐའ་མེད་ཚད་པ་མེད་པ་ཡི། །ཀུན་མཁྱེན་ཡེ་ཤེས་བྱེད་པས་སོ། །ཇི་ལྟར་གསུངས་པའི་སྐྱོན་བྲལ་ཞིང་། །ཇི་ལྟར་གསུངས་པའི་ཡོན་ཏན་ལྡན། །སྨིན་པ་དེ་ནི་མི་ཟད་དེ། །མི་མཐུན་ཕྱོགས་ཀྱིས་མི་ཤིགས་སོ། །རྒྱ་མཚོ་ཆེན་པོར་ཆུ་འབོར་གང་། །བླུགས་པ་མི་ཟད་ཇི་བཞིན་ནོ། །འདི་ནི་སྨིན་པའི་གཏམ་མོ། །བདེ་བ་ཐམས་ཅད་ཐོབ་བྱ་དང་། །སྡུག་བསྔལ་ཐམས་ཅད་ཞི་བྱའི་ཕྱིར། །མཐོ་རིས་ཚོགས་ཀྱི་བྱེད་པ་པོ། །ཚུལ་ཁྲིམས་རྟག་པར་བསྲུང་བར་བྱ། །སྡོམ་དང་སེམས་ཅན་དོན་ཀུན་བྱེད། །དགེ་བའི་ཆོས་ནི་སྡུད་པ་དང་། །ཚུལ་ཁྲིམས་རྣམ་པ་གསུམ་དུ་གྲགས། །ཉི་མའི་གཉེན་གྱིས་གསལ་བར་གསུངས། །ནོར་གྱི་ནང་ན་ཚུལ་ཁྲིམས་མཆོག །ཤིང་ནང་ཉི་མ་ཇི་བཞིན་ནོ། །ནོར་དེ་སྤངས་ནས་འགྲོ་བ་སྟེ། །ཚུལ་ཁྲིམས་ཉིད་ནི་མདུན་ནས་འགྲོ། །ཇི་ལྟར་ཉི་མས་

༄༅། །ཀུན་འཇོམས་པ། །དེ་བཞིན་ཚུལ་ཁྲིམས་སྡུག་བསྔལ་འཇོམས། །མཐོ་རིས་ཚོགས་ཀྱི་ལམ་བཟང་པོ། །སྐྱོང་ཞིང་འཇིགས་པ་སེལ་བར་བྱེད། །
སྲིད་པའི་ཡོངས་སྦྱོང་ཕྱིར་ཕྱོགས་ཕྱིར། །ཚུལ་ཁྲིམས་དེ་ནི་མཆོག་ཏུ་བསྲུང་། །དེ་ཉིད་འཇིག་རྟེན་ཕྱི་མར་ཡང་། །ཚུལ་ཁྲིམས་ཉིད་ནི་རེས་རྟེན་འབྱུང་། །
ཚུལ་ཁྲིམས་ཀྱིས་ནི་འདིར་ཡང་སྐྱོབ། །ཕ་རོལ་དུ་ཡང་ངན་སོང་སྲུང་། །ཚུལ་ཁྲིམས་བདེ་འགྲོའི་སྐས་ཡིན་ནོ། །དེ་བས་ཚུལ་ཁྲིམས་ལྷག་པར་སྤྱོད། །
ཚུལ་ཁྲིམས་མི་ཟད་མཛོད་དུ་འགྱུར། །ཚུལ་ཁྲིམས་མི་ཟད་བདེ་བའོ། །རྒྱལ་པོ་ཆོམ་རྐུན་ཆུ་སོགས་ཀྱིས། །ཚུལ་ཁྲིམས་ནོར་ནི་འཕྲོག་མི་ནུས། །ཁྲིམས་ཀྱིས
ལུས་སོགས་དགེ་ལས་རྣམས། །ཉོན་མོངས་མེད་པའི་འབྲས་བུར་འགྱུར། །སྨན་དང་སྐལ་བཟང་མཆོག་ཏུ་བདེ། །བག་ཡོད་ཤིན་ཏུ་འོད་བཟང་དང་། །དྲི་མེད

སྲིད་པ་ཆགས་བྲལ་སོགས། །ཚུལ་ཁྲིམས་སངས་རྒྱས་ཀྱིས་རབ་བསྔགས། །འཁོར་བ་ཀུན་གྱི་སྤྱོད་པ་ལས། །ཞི་དབེན་ཐོབ་པར་བྱ་ཕྱིར་རོ། །ཚུལ་ཁྲིམས་དམ་པའི་སོགས་སྒྲོན་པ། །ངོ་ཚ་དང་བཅས་སྐྱེས་བུ་མཆོག །གཞན་དུ་གཅེར་བུར་ཐ་མ་སྟེ། །དུད་འགྲོ་དང་མཚུངས་ངོ་ཚ་བྲལ། །ཡན་ལག་ལྔ་ཡི་སྣོད་ནས་ནི། །དཀོན་མཆོག་གསུམ་ལ་ཕྱག་བྱ་སྟེ། །བླ་མར་གུས་ཤིང་ཉན་པར་འདོད། །དད་པ་ཤིན་ཏུ་བསྐྱེད་པར་བྱ། །ཁ་ན་མ་ཐོ་རྡུལ་ཙམ་གྱི། །འཇིགས་པས་མ་སྤྲགས་ཚུལ་ཁྲིམས་སོ། །ཐེག་པ་གཞན་ལ་མ་བརྟེན་པས། །མ་ཉམས་པ་ཡི་ཚུལ་ཁྲིམས་ཉིད། །མ་རུངས་མི་བཟད་མི་སྐྱེ་བ། །སྐྱོན་མེད་པ་ཡི་ཚུལ་ཁྲིམས་ཉིད། ། །ཉོན་མོངས་སྐྱེ་བོས་མ་བཅིངས་པ། །དེ་བཞིན་མ་འདྲེས་ཚུལ་ཁྲིམས་ཉིད། །དབེན་ཞིང་ལྟུང་མ་ཞུགས་པའི་ཕྱིར། །དཀར་པོའི་ཆོས་ནི་རྣམ་འཕེལ་ཉིད། །ཇི་ལྟར

༄༅། །འདོད་བཞིན་འགྲོ་བའི་ཕྱིར། །སྨོན་པ་ཡི་ནི་ཚུལ་ཁྲིམས་ཉིད། །མཁས་པས་རབ་ཏུ་བསྔགས་པ་ནི། །ཀུན་ལ་ཡང་དག་བསྔགས་པའོ། །
ཀུན་ནས་ཁ་ན་མ་ཐོ་བ། །མེད་ཕྱིར་མ་སྨད་པར་བརྗོད་དོ། །རྟོགས་པའི་སངས་རྒྱས་ཀུན་གྱིས་དེ། །རྣམ་པར་གཟིགས་ནས་རབ་ཏུ་བསྒྲགས། །དེ་དག་ལ
སོགས་རྣམ་པ་ནི། །དྲུག་ཅུ་རྩ་ལྔ་དག་པ་ནི། །ཚུལ་ཁྲིམས་ཕུང་པོ་རྣམ་པར་དག །འགྱུར་ཞིང་ཡོངས་སུ་མི་ཟད་བརྗོད། །གཞུང་བསྡུས་ཕྱིར་ན་བདག་གིས་ནི། །
དེ་དག་ཐམས་ཅད་མ་བསྡུས་སོ། །ཚུལ་ཁྲིམས་འཆལ་བའི་རབ་རིབ་ཀྱིས། །བག་མེད་པ་ནི་རྣམ་པར་སྤྱོད། །སྡིག་པ་བྱེད་ཅིང་ངན་འགྲོ་ཆེར། །རབ་ཏུ་ལྟུང་ཞིང་
འཇིགས་ཆེན་སྤྱོད། །དེ་བས་ཀུན་ཏུ་རབ་འབད་པས། །རྒྱལ་སྲས་རྣམས་ཀྱིས་ཚུལ་ཁྲིམས་བསྲུང་། །ཆོས་ཀུན་བདག་མེད་རྣམ་བསྒོམས་པས། །ཐེག་པ་ཆེན

པོའི་རྗེས་སུ་འབྲོ། །སྲིད་པའི་ཡོངས་སྤྱོད་མ་ལུས་པའི། །གཟུང་ཡུལ་ལུས་ལ་སོགས་པ་སྡོམ། །ཚུལ་ཁྲིམས་ཕུང་པོ་རྣམ་དག་པས། །རང་བཞིན་མེད་པ
གསལ་བར་ལྡན། །དེ་ཉིད་རྫོགས་པའི་བྱང་ཆུབ་བརྙེ། །དོན་ནི་ཐམས་ཅད་སྒྲུབ་པ་པོ། །དེ་ནི་དཔག་མེད་རྣམ་པ་སྐྱེ། །དེ་ལྟར་མདོར་ནི་བསྡུས་ཏེ་བརྗོད། །
དེ་བས་ཀུན་ཏུ་རྟོག་པ་ཀུན། །རབ་ཏུ་བསྡུས་ལ་གོམས་བྱ་སྟེ། །གང་ཕྱིར་ཚུལ་ཁྲིམས་ཀུན་གྱི་ནི། །སྒྲོས་རྣམས་འདིར་ནི་འདུས་འགྱུར་བའོ། །དེ་ནི་ཚུལ་ཁྲིམས་ཀྱི
གཏམ་སོ། །ཁྲོ་བའི་མེ་ནི་བཟོད་དཀའ་བས། །བསོད་ནམས་ལྗོན་ཤིང་ཀུན་ནག་བྱེད། །རང་བཞིན་ལུས་སོགས་སྤྱོང་གདུང་བ། །སྐལ་པ་ངན་པའི་རྒྱུ་གཅིག
པོ༔ །ཞེ་སྡང་ལས་སྐྱེས་ཁྲོ་བ་དང་། །ལོན་ཏུ་འཛིན་པ་དགྲ་ཆེན་པོ། །གང་ཞིག་ཁོང་ཁྲོ་ལ་སོགས་ཀྱིས། །དབང་ཕྱུག་གཞན་ལ་གནོད་བྱེད་དེ། །གཞན

༄༅། །གནོད་ལས་སྐྱེས་སྡུག་བསྔལ་ནི། །མི་བཟད་ཤིན་ཏུ་བཟོད་པར་དཀའ། །དེ་ནི་སྣ་ཚོགས་ཚུལ་གྱིས་ནི། །འབད་པས་བཟོད་པ་བསྒོམ་པར་བྱ།། དཔལ་ལྡན་ཞི་བ་ལྷས་གསུངས་པ། །ཞེ་སྡང་ལྟ་བུའི་སྡིག་པ་མེད། །བཟོད་པ་ལྟ་བུའི་དཀའ་ཐུབ་མེད། །དེ་བས་བཟོད་ལ་ནན་ཏན་དུ། །སྣ་ཚོགས་ཚུལ་གྱིས་བསྒོམ་པར་བྱ། །བདེ་གཤེགས་སྲས་ཀྱིས་གཤེ་བ་ལ། །སླར་ཡང་གཤེ་བར་མི་བྱ་སྟེ། །སྒྲ་རྣམས་སྒྲ་བརྙན་ལྟ་བུར་ནི། །ཡང་དང་ཡང་དུ་བསམ་པར་བྱ། ། རྡེག་པ་ལ་ནི་སླར་ཡང་ནི། །འདིས་ནི་བརྡེག་པར་མི་བྱ་སྟེ། །ལུས་ནི་གཟུགས་བརྙན་དང་མཚུངས་པར། །མཁས་པས་ཡུན་རིང་ཡང་དག་བསམ། །ཁྲོས་ལ་ཁྲོ་བར་མི་བྱ་སྟེ། །སེམས་ནི་སྒྱུ་མ་དང་མཚུངས་ཞེས། །ལྷག་པའི་བསམ་པ་ཉིད་ཀྱིས་ནི། །དོན་དམ་པ་ལ་དམིགས་པས་ཀྱང་། །ཤིན་ཏུ་བཟོད་པ་འབྱུང་བ་ཡིན། །

དེ་ཡང་ཆོས་རྣམས་ཀུན་གྱི་ནི། །རང་བཞིན་རྣམ་པར་རིག་པ་ཡིས། །ངོ་བོ་ཉིད་མེད་ལ་བརྗོད་པ། །མཆོག་གི་བརྗོད་པ་སྐྱེ་བར་འགྱུར། །བརྗོད་པ་ཁྲོ་བའི་
སྦྲུལ་གྱི་ནི། །ནམ་མཁའ་འཕྱིང་གི་གསང་སྔགས་མཆོག །ཁོང་ཁྲོའི་རབ་རིབ་མུན་པ་ནི། །སེལ་བའི་སྨན་མཆོག་བརྗོད་པའོ། །དམ་ཆོས་ནོར་ནི་ཉམས་པ་ཡིས། །
འཁོར་བའི་འགྲོ་བ་ལྔ་པོ་ལ། །གང་དག་བརྗོད་ནོར་རང་བཞིན་ཅན། །སེམས་ཅན་དེ་རྣམས་ཕྱུག་པོར་ཤེས། །སྐྱེས་བུ་རྣམས་ལ་ཐར་པ་སྟོན། །འཁོར་བའི་
འཇིགས་པ་སེལ་བ་པོ། །མཐོ་རིས་སྐྱབས་སུ་འགྱུར་བ་དེ། །དམྱལ་བའི་མེ་ནི་ཀླག་བྱེད་པའོ། །བདུད་དགྲ་ཀུན་གྱི་དཔུང་སྟོབས་ནི། །རབ་ཏུ་འཇོམས་བྱེད་རྒྱུ་
ཡི་མཆོག །ཞི་སྡང་སོགས་ཀྱི་གཉེན་པོར་ནི། །མཁས་པས་རྟག་ཏུ་བརྗོད་བསྒོམ་བྱ། །སྡུག་བསྔལ་ལྷག་བརྗོད་ཆོས་ལ་ནི། །ངེས་པར་སེམས་པའི་

༄༅། །མཚན་ཉིད་ཅན། །གཞན་གྱི་གནོད་པ་ཛེ་མི་སྐམ། །ཞེས་བྱ་བཟོད་པ་གསུམ་དུ་བརྗོད། །དེ་བས་འཁོར་བའི་སྡུག་བསྔལ་ལས། །འགྲོ་བ
བསྒྲལ་བར་འདོད་པ་ཉིད། །གཟེངས་དང་འདྲ་བའི་བཟོད་པ་ནི། །བདག་ཉིད་ཆེན་པོ་རྣམས་ཀྱིས་བསྒོམ། །འདི་ནི་བཟོད་པའི་གཏམ་མོ། །སྐྱེས་བུ་ཀུན་གྱིས
ཡང་དག་དོན། །འགྲུབ་པའི་རྒྱུ་ཡི་བརྩོན་འགྲུས་བརྩམ། །ཀུན་ཏུ་བརྩོན་འགྲུས་ཉིད་མེད་ན། །འདོད་པ་ཅུང་ཟད་མི་འགྲུབ་སྟེ། །ལེ་ལོ་དང་ནི་གཉོད་སྒྲོ་དང་། །
ཡི་ཆད་དང་ནི་ཅུང་ཟད་ཚོག །མི་མཐུན་ཕྱོགས་ཏེ་གཞོམ་པའི་ཕྱིར། །འདི་ལྟར་བརྩོན་འགྲུས་རྣམ་བསྒོམ་བྱ། །བརྩོན་འགྲུས་བརྒྱད་ནི་ཡང་དག་པར། །
བླང་བར་དེ་བཞིན་གཤེགས་པས་གསུངས། །དེ་ལས་ཅུང་ཞིག་ཡང་དག་དྲངས། །མདོར་བསྡུས་ནས་ནི་མདོན་པར་བརྗོད། །བྱང་ཆུབ་སེམས་དཔའི་གོ་ཆ་དང་། །

གཞན་དོན་སོགས་པ་ལ་མཆོག་འགྲོ་དང་། །ཡང་དག་ཉིད་དང་འགྲོ་བ་སྨིན། །བསོད་ནམས་ཡེ་ཤེས་ཚོགས་མཆོག་དང་། །ཤེས་རབ་བཅས་བྲུ་ཉིད་ཀྱི་ཚོགས། །ཡང་དག་རྫོགས་པའི་སངས་རྒྱས་ཆོས། །ཡང་དག་བླངས་པའི་བསོད་ནམས་ཚོགས། །མི་ཟད་པར་ནི་ཡོངས་སུ་བརྗོད། །དེ་ལ་གོ་ཆ་མི་ཟད་པ། །དེ་ནི་བསྐལ་པ་ལ་སོགས་པ། །གྲངས་མེད་འཁོར་བར་མི་སྐྱོ་ཉིད། །སེམས་ཅན་ཀུན་གྱི་རྒྱུ་ཡིན་ཕྱིར། །བསོད་ནམས་ཡེ་ཤེས་ཚོགས་གང་ཡིན། །ཕ་རོལ་ཕྱིན་པ་མངོན་རྫོགས་བྱེད། །ཡང་དག་སངས་རྒྱས་ཐམས་ཅད་ཀྱི། །དམ་ཚིག་ཉན་དང་འཛིན་ལ་སོགས། །དཀོན་མཆོག་གསུམ་དང་བླ་མ་ལ། །མཆོད་དང་ཉེ་བར་གནས་པ་སོགས། །འདི་དག་མི་ཟད་གོ་ཆ་སྟེ། །བསྐལ་པ་པ་ལ་སོགས་གྲངས་མེད་པའོ། །འདི་ལྟའི་བྱ་བ་རྣམས་ལ་ནི། །རབ་ཏུ་སྤྲོས་ཏེ་ནམ་མཁའ་བཞིན། །བསྐལ་པའི

༄༅། །ས་མཚམས་ཡངས་པ་འདི། །བྱང་ཆུབ་སེམས་དཔའི་བཟོད་པའོ། །གོ་ཆའི་བརྩོན་འགྲུས་ཀྱི་ཚོགས་སོ། །སངས་རྒྱས་རྣམས་ནི་བལྟ་ཕྱིར་དང་། །དམ་པའི་ཆོས་ནི་མཉན་ཕྱིར་དང་། །སེམས་ཅན་ཡོངས་སྨིན་བྱ་ཕྱིར་དང་། །ཐམས་ཅད་མཁྱེན་པ་ཐོབ་བྱའི་ཕྱིར། །འཁོར་ཡུག་ཆེན་པོའི་བར་དུ་ནི། །ས་མཚམས་མེད་པར་མེ་མདག་ཁེངས། །འཇིག་རྟེན་ཁམས་སུ་འཇུག་འགྲོ་ཡང་། །ཡང་དག་སྒྲོལ་བ་བརྟན་པ་སྟེ། །རྟག་པར་བརྩོན་པ་གཞན་དོན་ཕྱིར། །འགྲོ་དེ་མཆོག་ཏུ་འགྲོ་བའོ། །དཀོན་མཆོག་གསུམ་ལ་བྱང་ཆུབ་སེམས། །བསྒོམ་བྱ་གསུངས་པའི་རིམ་པས་སོ། །མཆོག་ཏུ་འགྲོ་བའི་བརྩོན་འགྲུས་ཀྱི་ཚོགས་སོ། །གང་དག་ཙུང་ཟད་བླངས་པ་ཡི། །བསོད་ནམས་ཚོགས་དེ་བསྔོ་བར་བྱ། །རྒྱ་མཚོར་འབབ་པའི་ཆུ་བཞིན་དུ། །བྱང་ཆུབ་བསྔོས་དེ་མི་ཟད་གསུངས། །སེམས

ཅན་རྣམས་ནི་བྱང་ཆུབ་ལ། །དགོད་པའི་ཕྱིར་ནི་ཡོངས་སུ་བསྔོ ། མི་ཟད་ཡང་དག་ཐོབ་པ་ནི། །བྱང་ཆུབ་སེམས་དཔས་ཤེས་པར་བྱ། །ཡང་དག་སྙེད་པའི་
བརྩོན་འགྲུས་ཀྱི་ཚོགས་སོ། །ཉིམ་རེ་རེར་སྟོང་གསུམ་གྱི། །སྟོང་ཆེན་དུ་ནི་གཏོགས་པ་ཡི། །འཇིག་རྟེན་ཁམས་ནི་ཇི་སྙེད་པ། །སེམས་ཅན་གནས་པ་དེ་ཡང་
ནི། །སྣ་ཚོགས་ཐབས་ཀྱིས་སངས་རྒྱས་ནི། །ཉིད་དུ་ཐུབ་སྲས་ཡོངས་སྨིན་བྱེད། །འདི་ལྟར་རིམ་པས་བསྐལ་པ་ནི། །གྲངས་མེད་བྱེ་བ་བརྒྱར་ཡང་དེ། །དེ་ལྟ
མོད་ཀྱི་སེམས་ཅན་ཁམས། །མཐའ་ཡས་གྲངས་མེད་ས་ཡི་ནི། །སྟོང་གི་ཆ་ཡི་ཆ་གཅིག་ཀྱང་། །དེ་ནི་ཡོངས་སུ་སྨིན་མ་སྨྱུར། །རྗེས་བསྟན་འདི་ལྟར་ཐོས་ནས་
ཀྱང་། །དེ་ལས་མཆོག་ཏུ་སྤྲོ་བ་ཐོབ། །མི་ཟད་ཡོངས་སུ་སྨིན་པ་ནི། །བྱང་ཆུབ་སེམས་དཔའ་ཡིན་པར་བརྗོད། །འགྲོ་བ་སྨིན་པའི་བརྩོན་འགྲུས་ཀྱི་ཚོགས་སོ། །

༄༅། །ཇི་སྙེད་ནམ་མཁའི་མཐར་ཐུག་པའི། །འཇིག་རྟེན་གསུམ་ན་གནས་པ་ཡི། །སེམས་ཅན་དེ་དག་ཀུན་དང་ཡང་། །སྨོན་པ་རྣམས་དང་བྱང་སེམས་དང་། །བསེ་རུ་ཉན་ཐོས་བྱང་ཆུབ་ནི། །དུས་གསུམ་བཞུགས་པ་དེ་ཀུན་གྱི། །བསོད་ནམས་ཚད་ནི་ཇི་ཙམ་པ། །དེ་ཙམ་བསོད་ནམས་བཅུ་འགྱུར་དུ། །བསགས་པ་ཡི་ནི་ཐུབ་པ་ཡི། །བསྤུའི་བུ་ག་གཅིག་སྐྱེའོ། །དེ་ལྟར་བསྤུའི་བུ་ག་རྣམས། །ཐམས་ཅད་སྐྱེ་བའི་དགེ་བ་ཡིས། །བསོད་ནམས་བརྒྱ་འགྱུར་དག་ལས་ནི། །དགེ་བྱེད་གཅིག་ནི་འགྲུབ་པར་འགྱུར། །དགེ་བྱེད་ཐམས་ཅད་བསྡུས་པ་ཡི། །བསོད་ནམས་ཕུང་པོས་མཚན་ཡིན་ཏེ། །སྟོང་ཕྲག་གཅིག་ཏུ་བསྒོམས་པས་ནི། །མཚན་རྣམས་ཀུན་གྱི་རྒྱུ་ཡིན་ནོ། །སྟོང་ཕྲག་བཅུ་ནི་བསྒོམས་པ་ཡིས། །ཐུབ་པའི་མཛོད་སྤུ་གཅིག་ཡིན་ནོ། །མཛོད་སྤུའི་དགེ་བའི་ཕུང་པོ་

ནི། །འབུམ་ཕྲིས་གཙུག་ཏོར་འབྱུང་བའོ། །བསོད་ནམས་འབུམ་དེ་ཁྲི་བས་ནི། །ཆོས་ཀྱི་དྲུང་ནི་རབ་ཏུ་སྐྱེ། །མི་བཟད་པ་ཡི་བསོད་ནམས་ཚོགས། །བརྩོན་ཆེན་ལྡན་པས་གསུངས་པ་ཉིད། །དེ་སྙིང་པོ་ནི་ཆེ་ར་སྤྲོབ། །བྱང་ཆུབ་སེམས་དཔའ་ལ་སྐྱེའོ། །བསོད་ནམས་ཀྱི་བརྩོན་འགྲུས་ཀྱི་ཚོགས་སོ། །སྟོང་གསུམ་འཇིག་རྟེན་ཁམས་ཀྱི་ནི། །སེམས་ཅན་དང་རྗེས་འབྲང་གྱུར་པས། །ཡོངས་སུ་བརྟག་པ་ཉེར་བཟུང་སྟེ། །ཐམས་ཅད་འདི་ལྟར་གྱུར་ཀྱང་ནི། །ཆོས་ཀྱི་རྗེས་འབྲང་རྟོགས་པ་ཡི། །ཚད་དང་དཔེ་ཡིས་བསྟན་མི་བཟོད། །དེ་བཞིན་དུ་ནི་ཇི་སྲིད་དུ། །ས་བཅུའི་ཡེ་ཤེས་ཐོབ་པ་ཡིས། །དེ་བཞིན་གཤེགས་པའི་གནས་དང་ནི། །གནས་མིན་མཁྱེན་པའི་སྟོབས་ཀྱི་ནི། །དེ་དག་ཀུན་གྱིས་ཚད་དང་ནི། །དཔེ་བསྟན་པར་ཡང་ཉེ་མི་འགྱུར། །དེ་ལྟར་མི་བཞིན་སངས་རྒྱས་ཆོས། །མ་འདྲེས་པ་ནི

༄༅། །ཐམས་ཅད་ལ། །འཇུག་ཅིང་དེ་རྣམས་ལ་ཡང་ནི། །ཆེར་སྒྲོ་བ་ཡང་མི་ཟད་པའོ། །དེ་ཡང་ཡེ་ཤེས་ཚོགས་ཀྱི་ནི། །བརྩོན་འགྲུས་བརྩོན་པ་བརྗོད་པ་ཉིད། །འདི་དག་བྱང་སེམས་མ་གཏོགས་པ། །གཞན་གྱི་སེམས་ཀྱི་སྤྱོད་ཡུལ་མིན། །ཡེ་ཤེས་ཀྱི་བརྩོན་འགྲུས་ཀྱི་ཚོགས་སོ། །རྒྱ་ཆེན་ནམ་མཁའ་ཀུན་གནས་པའི། །དུས་གསུམ་གནས་པའི་སེམས་ཅན་རྣམས། །ཀུན་གྱི་སེམས་ཀྱི་སྤྱོད་པ་ནི། །གང་གིས་ཀུན་ཏུ་ཤེས་འགྱུར་བ། །དེ་ལྟར་ཤེས་རབ་ཀྱི་ནི་ཚོགས། །བློ་ལྡན་བྱང་ཆུབ་སེམས་དཔའ་ཡིས། །ཐོབ་པར་བྱ་བ་དེ་ནི་ཡང་། །སྒྲོ་བ་ཆེན་པོ་སྐྱེ་བར་འགྱུར། །ཤེས་རབ་ཀྱི་བརྩོན་འགྲུས་ཀྱི་ཚོགས་སོ། །དགེ་བའི་རྩ་བའི་ཚོགས་གང་ནི། །བྱང་ཆུབ་སེམས་ལ་སོགས་བསྡུས་པ། །སེམས་ནི་དང་པོ་ནས་བརྩམས་ནས། །བྱང་ཆུབ་སྙིང་པོ་ཡི་ནི་བར། །བསགས་ཏེ་ཡང་དག་གཟུང་

རྣམས་དང་། །དེ་བཞིན་སངས་རྒྱས་ཆོས་རྣམས་ཀུན། །ཡང་དག་བླངས་པའི་ཚོགས་དེ་ནི། །མི་ཟད་ཡང་དག་བླངས་པར་བརྗོད། །ཡང་དག་བླངས་པའི་ཚིག
གིས་སོ། །བརྩོན་འགྲུས་འདི་ཀུན་མཐའ་དག་ལ། །ཆོས་ཀྱི་བདག་མེད་བསྒོམས་པ་ཉིད། །ནམ་མཁའ་བཞིན་དུ་རྣམ་དག་འགྱུར། །གཞན་དུ་ལྷ་བསྟན་པས
མིན། །འགྲོ་ཀུན་ངོ་བོ་ཉིད་མེད་པས། །དབང་པོ་དྲུག་ནི་རབ་བསྡུས་ནས། །ཞེན་པ་མེད་པའི་སེམས་ཀྱིས་ནི། །འདི་དེ་རྟག་པར་བསྒོམ་པའོ། །འདི་ནི་བརྩོན
འགྲུས་ཀྱི་གཏམ་མོ། །སྐྱོན་རྣམས་སེལ་བའི་བསམ་གཏན་དང་། །དེ་བཞིན་གནས་པའི་བསམ་གཏན་མཆོག །དབང་སྒྱུར་དང་གསུམ་ཤེས་པར་བྱ། །ཚངས
པའི་བདེ་བ་རབ་བསྒྲུབ་པའོ། །རྟོག་དང་དཔྱོད་དང་དགའ་བ་དང་། །བདེ་དང་རྩེ་གཅིག་སེམས་དང་ནི། །ཡན་ལག་ལྔ་པོ་འདི་དག་ལྡན། །བསམ་གཏན་དང

༄༅། །ཕོ་རབ་ཏུ་སྐྱེ། །ནད་ནི་ཡོངས་སུ་དྭང་བ་དང་། །དགའ་དང་བདེ་བ་རྩེ་གཅིག་སེམས། །རྣམ་པ་བཞི་པོ་འདི་དག་ལྡན། །བསམ་གཏན་གཉིས་པ་ལ་གནས་གསུངས། །བཏང་སྙོམས་དང་ནི་དྲན་པ་དང་། །ཤེས་བཞིན་བདེ་བ་རྩེ་གཅིག་སེམས། །ཡན་ལག་ལྔ་པོ་འདི་དག་ལྡན། །བསམ་གཏན་གསུམ་པ་ཉིད་དུ་འགྱུར། །བཏང་སྙོམས་དྲན་ལྡན་སྡུག་བསྔལ་མེད། །བདེ་མིན་པ་ནི་སྤྱོད་བ་སྟེ། །རྩེ་གཅིག་སེམས་ལྡན་ཡན་ལག་ནི། །བཞི་ལྡན་བསམ་གཏན་ཐ་མའོ། ། ཡང་ན་གཟུགས་སོགས་སྤྱོད་ཡུལ་གྱིས། །གཡེངས་བྱེད་འདོད་པའི་སྡིག་ཚོགས་ནི། །བཟློད་དཀའ་དེ་རྣམས་སྤངས་པ་ཡིས། །དབེན་པའི་བསམ་གཏན་དང་པོ་སྟེ། ། རྟོག་དང་དཔྱོད་པ་གཉིས་པོ་ཡིས། །ཤིན་ཏུ་དབེན་པ་ལས་སྐྱེས་པའི། །དགའ་དང་བདེ་བ་མཚུངས་ལྡན་པ། །བསམ་གཏན་དང་པོ་མཉམ་པར་གཞག །

བསམ་གཏན་དང་པོའི་རྗེས་མཐུན་གང་། །རྟོག་པ་ཉེ་བར་བརྟགས་པ་དང་། །ཤེས་དང་མཐོང་དང་དཔྱོད་པ་ཉིད། །དོན་གཅིག་པ་ཡི་ཚིག་རྣམས་སོ། ། བརྟགས་པ་དེ་ཉིད་ལ་དཔྱོད་དང་། །ཡོངས་སུ་སྦྱོར་དང་རྗེས་སུ་འགྲོ། །འདུག་དང་རྣམ་དཔྱོད་ཀྱང་དོན་གཅིག །གནས་པ་ཉེ་བར་རྟོགས་པ་སྟེ། །ཡང་དག་སྦྱོང་བ་ལེགས་སྦྱོང་བའོ། །དེ་ལ་གནས་ནས་མཐོང་བའི་ལམ། །ཐོབ་པར་འདོད་པའི་འདུན་པ་འཐོབ། །མཐོང་ལམ་འདུན་པ་ཐོབ་ནས་ནི། །སྔར་གྱི་བསམ་གཏན་ལ་མི་ཆགས། །དངོས་པོ་ལས་ནི་ཁྱད་འཕགས་པའི། །བསམ་གཏན་གཉིས་པ་ཚོལ་བར་བྱེད། །རྟོག་པ་དང་ནི་དཔྱོད་པ་ཡི། །སྐྱོན་པ་རབ་ཏུ་འཛེམས་པ་ཡིས། །བསམ་གཏན་གཉིས་པ་ཐོབ་པ་ནི། །ནང་ཡང་དང་ཞིང་སེམས་ཀྱི་རྒྱུན། །གཅིག་ཏུ་གྱུར་པའི་བློ་དེ་ནི། །དགའ་ཞིང་བདེ་བའི་བདག་ཉིད་དོ། །རྟོག

༄༅། །དཔྱོད་ཉེ་བར་ཞི་བ་དང་། །ཞང་ནི་ཡོངས་སུ་དྭང་བར་འགྱུར། །རྒྱུན་ནི་གཅིག་ཏུ་འགྱུར་ཞེས་པ། །འདི་ཡང་རོ་མཉམ་གྱུར་པ་ཡི། །རྒྱ་མཚོ་ཆེན་པོའི་ཚུལ་བཞིན་དུ། །ཏིང་ངེ་འཛིན་གྱི་རོ་གཅིག་འགྱུར། །དགའ་བ་དཀོན་མཆོག་གསུམ་ལ་སྐྱེ། །དེ་ཕྱིར་དེ་ནི་དབེན་སྐྱེས་བདེ། །བསམ་གཏན་གཉིས་པ་ཐོབ་ནས་ནི། །དེ་ལ་གནས་ན་སྣར་ཡང་ནི། །མི་སྐྱེའི་ཆོས་ལ་བཟོད་པ་ནི། །ཐོབ་པར་བྱ་ཕྱིར་ཐམས་ཅད་དུ། །འདུན་པ་སྐྱེ་བོ་དེ་ནས་ནི། །བསམ་གཏན་གཉིས་པ་ཡིས་སྐྱོ་ནས། །བསམ་གཏན་དེ་བས་བླ་མེད་པའི། །བསམ་གཏན་གསུམ་པ་དེ་ཚོལ་བྱེད། །བསམ་གཏན་གཉིས་པའི་སྒྲིབ་པ་ནི། །དགའ་བ་ཡིན་ཏེ་དེ་སྤངས་ནས། །བསམ་གཏན་གསུམ་པ་ཐོབ་པ་ནི། །དེ་བཞིན་དགའ་མེད་བདེ་བ་བསོ། །དེ་བས་བསམ་དུ་མེད་འདི་དག །དགའ་བ་མེད་པའི་བདེ་བ་བརྗོད། །

འདི་དག་མཆོག་གྱུར་མ་ཡིན་ཏེ། །ཟད་པའི་ཆོས་ཕྱིར་དེ་ལས་ཡང་། །མི་སྐྱེའི་ཆོས་ལ་བཟོད་པ་ནི། །ཐོབ་པར་བྱ་ཕྱིར་དེ་བཞིན་དུ། །འདྲེན་པ་དྲག་མཆོག་མི་
ཟད་པ། །བློ་ལྡན་རྣམས་ལ་སྐྱེ་བ་ཉིད། །དེ་ནི་བདེ་ཡང་མཆགས་པས། །བསམ་གཏན་བཞི་པ་ཐོབ་འགྱུར་ཏེ། །བཏང་སྙོམས་དྲན་པ་ཡོངས་སུ་དག །
སྡུག་མིན་བདེ་མིན་ཞི་བ་འོ། །བསམ་གཏན་འདི་དག་སྙོམས་འཇུག་པས། །དེ་ཡི་སེམས་ནི་འཛམ་པར་འགྱུར། །དགའ་ཞིང་ཤིན་ཏུ་དུལ་བ་སྟེ། །བརྟན་ཞིང་དྲང་
ལ་འོད་གསལ་བ། །ལུས་ཅན་རྣམས་ཀྱི་ཕན་བདེ་བ། །སྐྱིད་ལ་རབ་ཏུ་ཞུགས་པ་ཡི། །སྐྱེ་བ་མེད་པའི་ཆོས་ལ་ནི། །བཟོད་པའི་སྣང་བ་སྐྱེ་བར་འགྱུར། །
དེ་ནས་མཆོག་ཏུ་ལྷུན་གྲུབ་ཅིང་། །ཤིན་ཏུ་སྦྱངས་པའི་ལམ་ལ་འཇུག །ཉན་ཐོས་ལ་སོགས་ལམ་དང་ནི། །བསམ་གཏན་ཐུན་མོང་པ་རུ་བརྗོད། །ཟག་མེད་རྣམ་པ་

༄༅། །བཙུན་དྲུག་རྣམས། །བྱང་ཆུབ་སེམས་དཔའི་མ་འདྲེས་པའོ། །བསམ་གཏན་ཕ་རོལ་ཕྱིན་གསུངས་པ། །ཉན་ཐོས་སོགས་ཀྱི་སྤྱོད་ཡུལ་མིན། །
གཞུང་ནི་ཡང་དག་བསྡུས་པའི་ཕྱིར། །འདིར་ནི་ལུང་ལས་མ་སྤེབས་སོ། །འདི་ནི་བསམ་གཏན་གྱི་གཏམ་མོ། །ཐོས་བསམ་བསྒོམ་ལས་འབྱུང་བ་ཡི། །ཤེས
རབ་གསལ་བཤད་པའི་སྒོ། །གཟུང་དང་འཛིན་པ་རྣམ་བཅོམ་པས། །གཉིས་མེད་ཡེ་ཤེས་སྣང་བ་སྟེ། །གཅིག་དང་དུ་མ་ལས་ངེས་གྲོལ། །དངོས་དང་དངོས
མེད་རྣམ་པར་སྤྲངས། །རྒྱུ་དང་འབྲས་བུ་ལས་འདས་པ། །མཚན་གཞི་མཚན་ཉིད་ལས་གྲོལ་བ། །དུས་གསུམ་ཁམས་གསུམ་ཤིན་ཏུ་འདས། །ཀུན་རྟོག་རྟེན་ནི
ངེས་པར་སྤྲངས། །སྤྲོས་པ་ཉེར་ཞི་ཞི་བ་སྟེ། །དག་ཅིང་ཤིན་ཏུ་དྲི་མ་མེད། །གནོད་པ་མེད་ཅིང་ཡང་དག་གནོད། །དོན་དམ་པ་ཡི་ངོ་བོ་ཉིད། །མ་ལུས་ཆོས་ཀྱི

བདག་མེད་ཀྱི། །ཡེ་ཤེས་ཤེས་རབ་འབྲས་བུའི་བདག །འདི་ནི་ཤེས་རབ་ཀྱི་གཏམ་མོ། །རང་གི་སྐྱོན་ནི་གཞོམ་པ་དང་། །སེམས་ཅན་ཐམས་ཅད་ལམ་གཞུག་དང་། །སྨྲ་རུ་བདེ་བ་མཚོན་རྟོགས་བྱེད། །ཐབས་ནི་རྣམ་པ་གསུམ་དུ་འདོད། །འདི་ནི་ཐབས་ཀྱི་གཏམ་མོ། །སྨོན་ལམ་དབྱེ་བ་གསུམ་ཞེས་པ། །རང་གི་ཚོགས་རྒྱུན་མི་འཆད་དང་། །འགྲོ་བའི་དོན་གྱི་རྒྱུ་དང་ནི། །སངས་རྒྱས་ཞིང་ནི་རྣམ་སྦྱོང་བའོ། །ཞེས་པ་ནི་སྨོན་ལམ་གྱི་གཏམ་མོ། །ལས་ཀྱིས་ཟློག་པར་བྱེད་པ་དང་། །ཉོན་མོངས་པ་ནི་སེལ་བ་དང་། །ཚོལ་བ་དང་ནི་བདུད་དཔྲ་གཞུན། །བཟློག་པའི་སྟོབས་དང་གསུམ་ཞེས་གསུངས། །ཞེས་པ་ནི་སྟོབས་ཀྱི་གཏམ་མོ། ། རྟོག་དང་རྟོག་མེད་མཉམ་ཉིད་དུ། །སྣང་དང་རྣམ་པར་མི་རྟོག་དང་། །སེམས་ཅན་དོན་ཕབས་རེས་སྣང་སྟེ། །ཡེ་ཤེས་གསུམ་དུ་དབྱེ་བའོ། །ཞེས་པ་ནི་ཡེ་ཤེས་ཀྱི

༄༅། །གཏམ་མོ། །སྦྱིན་པ་ལ་སོགས་འདི་དག་རྣམས། །བྱང་ཆུབ་སེམས་ནི་སྔོན་འགྲོ་བས། །བྱམས་པའི་བསམ་པ་མངོན་བསྒོམས་རྣམས། ། སྔར་ཡང་ཕར་ཕྱིན་འཇིག་རྟེན་པ། །འདི་ནི་འཇིག་རྟེན་པ་རྣམས་སོ། །དམིགས་པའི་ཡུལ་ནི་གསུམ་པོ་རྣམས། །ཆོས་ཀྱི་བདག་མེད་བསྒོམས་པ་ཡིས། ། དེ་རྣམས་འཇིག་རྟེན་འདས་པར་ཞེས། །དེ་ཉིད་རྟོགས་པའི་མཚན་ཉིད་ཅན། །འདི་ནི་འཇིག་རྟེན་ལས་འདས་པ་རྣམས་སོ། །བྱམས་པའི་བསམ་པ་ཁྱད་མེད་ཀྱང་། ། ཆོས་ཀྱི་བདག་མེད་དང་ལྡན་པའི། །སྦྱིན་པའི་ཕ་རོལ་ཕྱིན་སོགས་རྣམས། །ཡོངས་སུ་དག་པའི་ཁྱད་པར་རོ། །འདི་ནི་ས་རྣམས་ཀྱི་ཁྱད་པར་གྱི་རྒྱུའོ། །སྦྱིན་པས་རབ་དགའི་རྣལ་འབྱོར་ཏེ། །ཚུལ་ཁྲིམས་ལྡན་པས་དྲི་མེད་འགྱུར། །བཟོད་པས་འོད་བྱེད་བརྩོན་འགྲུས་ཀྱིས། །འོད་འཕྲོ་འདི་ནི་བསོད་ནམས་ལྡན། །བསོད

ནམས་ལས་ནི་སྦྲུང་དཀའ་བ། །ཤེས་རབ་ཀྱིས་ནི་མངོན་འགྱུར་མཐོང་། །རིང་དུ་སོང་བ་ཐབས་ཆེན་པོས། །སྟོབས་དང་ལྡན་ལས་མི་གཡོར་འགྱུར། །སྨོན་ལམ་ཀྱིས་ནི་ལེགས་སྦྱོང་ཅན། །ཡེ་ཤེས་ལྡན་པས་ཆོས་ཀྱི་སྤྲིན། །ཕ་རོལ་ཕྱིན་པ་བཅུ་པ་ནི། །དག་པའི་རིམ་པས་ས་བཅུའོ། །གཞན་ཡང་འདིར། ལས་ཀྱི་རྫུ་འཕྲུལ་སེམས་དང་ཚེ། །བསོད་ནམས་ཡེ་ཤེས་ཡོ་བྱད་དང་། །ཆོས་དང་ཡེ་ཤེས་དབང་ཕྱུག་ཉིད། །སྟོབས་ཀྱང་བཅུ་སྟེ་ཞན་ཏན་དང་། །སྤོབས་དང་དད་དང་ཐོས་དང་བསྒོམ། །ཡང་དག་སོ་སོར་བརྟགས་པ་དང་། །བསོད་ནམས་ཡེ་ཤེས་བཟོད་པའོ། །འདི་ནི་དབང་བཅུ་དང་སྟོབས་བཅུ་དང་བྱང་ཆུབ་སེམས་དཔའ་རྣམས་ཀྱི་ཕ་རོལ་ཏུ་ཕྱིན་པ་འབྲས་བུ་དང་བཅས་པའོ། །ས་འདི་རྣམས་ཀྱི་དམིགས་པ་ནི། །ཁྱད་པར་མེད་དེ་སྟོང་ཉིད་དོ། །ཆོས་དང་གང་ཟག་བདག་མེད་ཀྱི། །མཚན་ཉིད

༄༅། །དེ་བཞིན་གཉིས་མེད་པའོ། །དེ་དང་དེ་ཡི་རྟོག་པ་ནི། །གཞོམ་ཕྱིར་དེ་ཡི་ངོ་བོ་དགོངས། །ངེས་སུ་རྟོག་པའི་དབྱེ་བ་ཡིས། །རྣམ་པ་མཐའ་ཡས་རྣམ་པར་སྨིན། །འདི་ནི་རྒྱལ་བའི་ལམ་ལ་འཇུག་པ་ལས་ཕ་རོལ་ཏུ་ཕྱིན་པ་བཅུ་འབྲས་བུ་དང་བཅས་པའི་ལེའུ་སྟེ་ཉི་ཤུ་རྩ་གཅིག་པའོ།། ||སྣང་བྱ་དང་ནི་ཏོར་བྱའི་ཚིག །འདི་ནི་མངོན་དུ་ཤེས་དང་ནི། །ད་དུང་ཡེ་ཤེས་སར་འཇུག་ཕྱིར། །ཚིག་ཡང་དག་རབ་བསྟན་བྱ། །དེ་ལ་འཇུག་པ་མི་སྡུག་དང་། །དབྱུགས་རྔུབ་འབྱུང་བ་དྲན་པ་སྟེ། །དེ་ལ་ཆགས་ཅན་མི་སྡུག་པས། །ཆགས་པ་ཡོངས་སུ་ཟད་པར་བྱེད། །ཆགས་པ་ཁ་དོག་དབྱིབས་དང་ནི། །རེག་བྱ་དྲི་སོགས་ཡུལ་ཡིན་ནོ། །མི་སྡུག་སོམས་པས་དེ་ཟད་དེ། །ཞི་གནས་ཡང་དག་འབྱུང་བའོ། །རང་ལུས་ཤ་དང་རུལ་དང་ཟགས། །རུས་པའི་དྲྭ་བ་ཙམ་དུ་བསམ། །དེ་ནི་རིམ་

པས་འཕེལ་ནས་ནི། །ས་ནི་གང་བ་ཉིད་དུ་ལྟ། །དད་མོས་འཕེལ་ཕྱིར་འདི་གསུངས་ཏེ། །སྐུར་ཡང་དེ་བཞིན་བསྟུས་ནས་ནི། །རང་ཉིད་ལ་ནི་བསྒོམ་བྱ་སྟེ། །
རུས་པ་ཡི་ནི་ལུག་བརྒྱད་དགོ། །བསྒོམ་པའི་དངོས་པོ་གསལ་བ་ན། །ལས་དང་པོ་ནི་རྫོགས་པའོ། །ཀུན་རྫུས་དང་ནི་ཕྱོད་བྱེད་པས། །བཏང་བས་སྦྱང་བ་བྱས་
པར་བཤད། །ཤིན་ཏུ་འདས་ནས་ཡིད་བྱེད་པ། །སྨིན་མཚམས་དཀྱིལ་དུ་སེམས་བཟུང་བྱ། །རྣམ་པར་སྤྲེལ་དང་བསྡུ་བ་ཡི། །རིམ་པ་ཉིད་ནི་རྣམ་པར་བསྒོམ། །
མི་སྡུག་རྣམ་གསུམ་གསུངས་པ་ནི། །དམན་དང་འབྲིང་སོགས་དབྱེ་བ་ཉིད། །མི་འདོད་བདག་ཉིད་རང་བཞིན་ནི། །དེ་ནི་ཆགས་པའི་གཉེན་པོ་སྟེ། །མི་སྡུག
བསྒོམས་པ་གསུམ་པའོ། །འདི་ལྟར་ལུས་ལ་ཡང་དག་བརྟག །སོ་དང་སྐྲ་དང་སེན་མོ་སྤྱི། །ཁྲག་དང་པགས་པ་ཤ་དང་ནི། །རྒྱུལ་དང་ཚིལ་དང་ཞག་ཆུ་སེར། །

༄༅། །རྒྱུས་པ་རྐང་དང་མཆེར་པ་དང་། །སྙིང་རླུང་མཁྲིས་གློ་མཆིན་པ་དང་། །ཕོ་བ་རྒྱུ་མ་ཞག་དང་ནི། །ཀླད་པ་དང་ནི་མིག་རྣ་དང་། །ཕྱིས་དང་
ནི་བད་ཀན་དང་། །སྣབས་དང་མཆི་མ་གཅིན་དང་ནི། །མཆིལ་མ་དང་ནི་ཁྲུ་བ་དང་། །སྲིན་བུ་རྣམ་སོགས་དེ་དག་གི །ཕུང་པོ་ལ་ནི་ལུས་ཞེས་བརྗོད། །དྲིམ་
ངན་དང་མི་སྡུག་དང་། །རང་དབང་མེད་པའི་རང་བཞིན་ཉིད། །མདོར་ན་ལུས་མི་གཙང་བསྡུས་པ་ནི། །དོན་མེད་ཀུན་གྱི་སྣོད་ཡིན་ནོ། །འདི་ལ་ཆགས་ཏེ་བཟློག་
དཀའ་བ། །མ་རིག་པས་བསྒྲིབས་ཡ་མཚན་ཆེ། །ག་བུར་ལ་སོགས་དྲི་བཟང་དང་། །གང་དང་འགྲོགས་པས་བསྣག་པར་འགྱུར། །འདི་ལྟར་དུར་ཁྲོད་ས
དབུས་སུ། །སོང་ནས་ཤི་བའི་རོ་ལ་ནི། །ལྟ་ཞིང་རང་གི་གཉེན་གྱིས་སྤྱོད། །གཞན་ཡང་འཇིག་པར་བྱེད་པས་སོ། །ལྡུང་གིས་ཤིན་ཏུ་གཡེངས་པ་སྟེ། །

རྣམ་པར་བསྒོམས་ཤིང་རྣམ་པར་གཟིགས། །ཕྱིད་ཟློས་པ་དང་འབྲུ་ཡིས་ནི། །རབ་ཏུ་མཚོན་པར་གཞིག་པ་ཉིད། །ཤ་མེད་རྣམ་པར་གཙོགས་པ་དང་། །རུས་པ་
ཀེང་རུས་རང་བཞིན་ཉིད། །རྣམ་པར་འཐོར་བ་མཐོང་ནས་ནི། །མཁས་པས་རང་གི་ལུས་དང་མཉམ། །དེ་ལྟར་མི་སྡུག་ཡང་དག་པར། །བསྒོམས་པ་ཡིས་ནི་མི་
ཆགས་འགྱུར། །དེ་ཡིས་ཞི་གནས་རྫོགས་པ་སྟེ། །དེ་ནི་བསྒོམ་པའི་སྟོད་ཡིན་ནོ། །འདི་ནི་རྒྱལ་བའི་ལམ་ལ་འཇུག་པ་ལས་མི་སྡུག་པ་བསྒོམ་པའི་ལེའུ་སྟེ་ཉི་ཤུ་རྩ་
གཉིས་པའོ།། །།རྟོག་དཔྱོད་མང་ན་དབུགས་རྔུབ་དང་། །དབུགས་འབྱུང་དྲན་པས་བརྟན་པར་བྱ། །ཐམས་ཅད་དུ་ནི་སེམས་བསྡུས་ཏེ། །དེ་བས་སྲོག་ལ་
དམིགས་པ་མཆོག །འཇུག་པའམ་ནི་འབྱུང་བ་ཡི། །སྲོག་གི་རླུང་ནི་བགྲང་བར་བྱ། །དྲན་པ་ཙམ་དུ་གཅིག་ལ་སོགས། །གཅིག་བཅུའི་མཐར་བགྲང་

༄༅། །སྐར་དེ་བཞིན། །གལ་ཏེ་བར་དུ་གཡེངས་ན་ནི། །སྐར་ཡང་དེ་ནི་བཟུང་བར་བྱ། །སེམས་ནི་འདུས་དང་གཡེངས་པ་དང་། །ཚད་དང་ལྷག་པས་མ་ཡིན་ནོ། །ཡང་ན་དབུགས་འབྱུང་ལ་སོགས་རྟུང་། །འགྲོ་བ་རྟག་ཏུ་རྗེས་འགྲོ་བྱ། །ཇེ་ཙམ་རིང་བར་འཇུག་པ་དང་། །འབྱུང་བ་ཡང་ནི་སེམས་ཀྱིས་བརྟག །གཞག་པ་ཞེས་བྱ་སྣ་རྩེ་ནི། །རྐང་སོར་མཐར་ནི་ཡང་དག་གནས། །ནོར་བུའི་ཐག་པ་བཞིན་དུ་ནི། །རྩེ་གཅིག་སེམས་ཀྱིས་བསམ་པར་བྱ། །ཅི་འདི་རྗེས་སུ་མཐུན་པའམ། །ཉེ་བར་འཇོམས་པའི་རླུང་རྣམས་ཞེས། །དབུགས་རྔུབ་འབྱུང་བ་དྲན་པ་བསྒོམ། །ཞི་གནས་དང་ནི་ནད་མེད་རྒྱུ། །བཟུང་དང་རྗེས་འགྲོ་འཇོག་པ་དང་། །རྟོག་པ་དང་ནི་བསྒྱུར་བ་དང་། །ཡོངས་སུ་དག་དང་དྲུག་འདི་ནི། །དབུགས་རྔུབ་དབུགས་འབྱུང་དྲན་པར་འདོད། །འདིར་ནི་གཞུང་བསྡུས

འདོད་པས་ནི། །རྣམ་པ་གསུམ་ནི་རྣམ་པར་ཕྱེ། །དྲུག་པོ་རྣམས་ལས་གང་རུང་བས། །ཡང་དག་འདོད་དོན་འགྲུབ་པ་ཡིན། །འདི་ནི་རྒྱལ་བའི་ལམ་ལ་འཇུག་པ་ལས་དབྱུགས་འཇུག་པ་དང་འབྱུང་བ་དང་བསྲང་བའི་ལེའུ་སྟེ་ཉི་ཤུ་གསུམ་པའོ།། །།ཞི་གནས་རྫོགས་པར་བྱས་པ་ལས། །དྲན་པ་ཉེར་གཞག་བསྒོམ་པ་ནི། །ལུས་དང་ཚོར་བ་སེམས་དང་ཆོས། །མཚན་ཉིད་བྲལ་བ་ཡོངས་སུ་བསྒོམ། །ལུས་འདི་ཡང་ནི་བཏགས་པ་ཙམ། །དོན་དེ་བཞིན་དུ་བརྟེན་པ་མེད། །ཡུལ་གཅིག་ན་མེད་ཐམས་ཅད་ཀྱི། །ཆ་ལ་ཡང་ནི་མི་གནས་སོ། །ལག་པ་ལ་སོགས་གཅིག་ལ་ཡང་། །ལུས་ཀྱི་བློ་ནི་སྐྱེ་མི་འགྱུར། །ཆ་ཤས་ལས་གཞན་ལུས་ཀྱི་བློ། །གང་ལ་རེས་པ་སྐྱེ་མི་འགྱུར། །ཆ་ཤས་རྣམས་ནི་ལུས་ཉིད་ན། །འདི་དག་མ་ལུས་ལུས་སུ་འགྱུར། །ཕྱོགས་ཀྱི་ཆ་ཡིས་རྣམ་ཕྱེ་བས། །ཕྲ་རབ་རྡུལ

༄༅། །ཡང་ཆ་དང་ལྡན་ན། །ཆ་ཇི་སྙེད་ནི་གཅིག་མིན་ཏེ། །དེ་བས་དུ་མ་ཉིད་ཀྱིས་མིན། །གཅིག་དང་དུ་མ་རྣམ་བྲལ་བ་གང་། །དངོས་མེད་ནམ་མཁའི་མེ་ཏོག་བཞིན། །རྟག་གིས་ཅིག་ཅར་སྒྱུར་བ་ན། །ཕྲ་རབ་རྡུལ་ཡང་དྲུག་ཅར་འགྱུར། །རྟག་པོ་དག་ནི་གོ་གཅིག་ན། །གོང་བུ་རྡུལ་ཕྲན་ཙམ་དུ་འགྱུར། །དེ་བས་ན་ནི་ངོ་བོ་ཉིད། །མེད་ཀྱང་ལུས་ཀྱི་བློ་སྐྱེ་དང་། །ཐོག་མེད་མ་རིག་པ་ལས་འབྱུང་། །འཇིག་ཚོགས་ལྟ་བར་རབ་ཏུ་སྐྱེ། །ལུས་མི་སྲིད་ན་མིག་ལ་སོགས། །སྲིད་པ་ཡང་ནི་ཤིན་ཏུ་རིང་། །དེ་ཕྱིར་མིག་སོགས་འདུས་རིག་ལས། །འབྱུང་བའི་ཚོར་བ་ག་ལ་ཡོད། །གཟུང་བྱའི་དངོས་མེད་སེམས་དེ་མེད། །དེ་ཕྱིར་འཛིན་པ་པོ་མི་སྲིད། །གཟུང་དང་འཛིན་པ་ངེས་གྲོལ་ན། །སྣང་ཡང་འཛིན་པ་ག་ལ་ཞིག །རྒྱུ་དང་རྐྱེན་ལས་བྱུང་བ་ཡི། །ཕུང་པོ་སྐྱེ་མཆེད་ཁམས་རྣམས་ནི། །རྟེན་ཅིང་

འབྲེལ་བའི་སྤྱོད་ཡུལ་རྣམས། །ཐམས་ཅད་སྐྱེ་མེད་ངོ་བོ་ཉིད། །དངོས་པོ་རང་ལས་མ་སྐྱེས་ཏེ། །དོན་མེད་ཕྱིར་ཏེ་དེ་མི་སྲིད། །རྟོགས་པར་སྐྱེ་བར་འགྱུར་བ་ནི། །
སྣང་ཡང་རྒྱུ་ཉིད་དུ་ནི་འགྱུར། །གང་ཚེ་རྒྱུ་ཉིད་འབྲས་བུ་ན། །དེ་ཡི་རྒྱུ་ནི་སོ་སོ་རུ། །ཁ་དོག་དབྱིབས་དང་རོ་ནུས་པ། །རྣམ་པར་སྨིན་པར་མི་འགྱུར་རོ། །
སྔ་མའི་གཟུགས་ནི་ཡོངས་སྤངས་ནས། །ཕྱི་མའི་གཟུགས་ནི་ཡོངས་འཛིན་པ། །དེ་ཡི་དེ་ཉིད་ཇི་ལྟར་ཡིན། །དེ་ཕྱིར་རང་ཉིད་ལས་མི་སྐྱེ། །རྒྱུ་དང་འབྲས་བུ
གཉིས་གཅིག་པར། །འཇིག་རྟེན་པ་ཡང་མི་རྟོག་གོ །གང་ཕྱིར་རྒྱུ་དེ་ཉམས་ནས་ཀྱང་། །འབྲས་བུར་གསལ་བ་མ་མཐོང་སྟེ། །དེ་བས་འཇིག་རྟེན་དུ་མི་རིགས། །
དེ་ཁོ་ན་ཉིད་དུ་ཡང་མིན། །རང་ལས་སྐྱེས་པའི་ཕྱོགས་འདི་ནི། །དཔག་ཏུ་མེད་པའི་སྐྱོན་དུ་འགྱུར། །གཞན་ལས་ཀྱང་ནི་མི་སྐྱེ་སྟེ། །གཞན་ཉིད་ལ་ནི

༄༅། །ཟད་མེད་ན། །དངོས་པོ་ཀུན་ལས་དངོས་པོ་ཀུན། །སྐྱེ་བ་རུ་ནི་འགྱུར་བའོ། །གང་ལས་གང་ནི་སྐྱེ་བར་འགྱུར། །རྫས་སུ་འགྲོ་ལས་ལྡོག་པ་
དང་། །ཕ་རོལ་ཉིད་ལས་ཟད་མེད་ཀྱང་། །གང་ལས་གང་ནི་སྐྱེ་འགྱུར་བ། །དེ་ཉིད་དེ་ཡི་རྒྱུ་ཡིན་ན། །གང་ལས་དེ་ཉིད་སྐྱེ་འགྱུར་བ། །དེ་དག་ཉིད་ནི་གང་ན་
སྟེ༑ །གང་སྟེ་མཐོང་ཕྱིར་ཞེ་ན་མིན། །གང་ཕྱིར་སྒྱུ་མས་མ་ངེས་ཉིད། །ཤཱ་ལུ་ཀ་སོགས་ལས་ཀྱང་ནི། །ཤཱ་ལུ་ཀ་སྐྱེ་ཅི་ལས་ཀྱང་། །སྐྱེ་མཐོང་ཉ་ལས་མདའ་
མཐོང་སྟེ། །ས་དག་པ་ལས་པད་མའོ། །རང་ཉིད་གྲུབ་ནས་གཞན་འབྱུང་སྟེ། །གཞན་གྲུབ་ནས་ནི་རང་ཉིད་འདོད། །དེ་གཉིས་ལྟོས་ནས་གྲུབ་པ་སྟེ། །ཕ་རོལ་
ཚུ་རོལ་བཞིན་དུ་གསུངས། །གཉིས་ཀ་ལས་ཀྱང་སྐྱེ་མིན་ཏེ། །སྐྱོན་ནི་གཉིས་ཀ་འབྱུང་བར་འགྱུར། །རྒྱུ་མེད་ལས་ཀྱང་རིགས་མིན་ཏེ། །ཀུན་ཏུ་རབ་ཏུ་ཐལ་

བསྟན། རྒྱལ་བའི་ལམ་ལ་འཇུག་པ ཇོ

འགྱུར་ཏེ། །རྒྱུ་གཞན་ལ་ནི་མི་ལྟོས་ཕྱིར། །རྟག་ཏུ་ཡང་དང་མེད་པར་འགྱུར། །ལྟོས་པ་ཡི་ནི་དངོས་པོ་རྣམས། །རེས་འགའ་བ་ཉིད་དུ་ནི་འགྱུར། །དངོས་རྣམས
ཡོད་པ་སྐྱེ་མིན་ཏེ། །རང་ཉིད་ཐོབ་ཕྱིར་དོན་མེད་ཉིད། །སྐྱེས་པ་ཡང་ནི་སྐྱེ་བ་ན། །དེ་ནི་ཐུག་པ་མེད་པར་འགྱུར། །དངོས་རྣམས་མེད་པ་སྐྱེ་མིན་ཏེ། །རི་བོང་རྭ
སོགས་བཞིན་ནོ། །ཐམས་ཅད་ཉིད་ལས་འདི་དག་ཀུན། །རྟག་པར་སྐྱེ་བར་རབ་ཏུ་ཐལ། །ཡོད་དང་མེད་ལས་མི་སྐྱེ་སྟེ། །འགལ་བའི་ཕྱིར་ན་མི་སྲིད་དོ། །
གཉིས་ཀ་མིན་ལས་མི་སྐྱེ་སྟེ། །དེ་ལྟའི་དོན་ནི་མི་སྲིད་ཕྱིར་རོ། །ལུས་ལ་སོགས་རྣམས་ཇི་ཙམ་བཞིན། །དབུ་མ་རྩ་བ་ལ་སོགས་སུ། །གསུངས་པ་གང་དེ་ཡོངས
ཤེས་བྱ། །བསྡུས་པའི་ཕྱིར་ནི་འདིར་མ་བརྗོད། །གང་གང་ཅུང་ཟད་གང་གི་ཚེ། །གང་དུ་དེ་ལྟར་ཉིད་སྣང་བ། །དེ་ཀུན་དེ་ཚེ་དེ་རུ་ནི། །དེ་ལྟ་ཉིད་དུ

༄༅། །རབ་ཏུ་མེད། །དེ་ཕྱིར་གང་ལ་གང་གཟུགས་ཀྱིས། །ཇི་སྲིད་ཙུང་ཟད་རབ་རྟོགས་པ། །དེ་ཡི་གཟུགས་ཀྱིས་དེ་སྟོན་ཏེ། །སྒྱུ་མའི་གྲོང་ཁྱེར་སྤྲུལ་བཞིན་ནོ། །འདི་ལྟར་ལུས་ལ་སོགས་པ་ནི། །ངོ་བོ་ཉིད་མེད་རྣམ་བསྒོམས་པས། །དེ་ལ་ངོ་བོ་ཉིད་མེད་པའི། །རང་བཞིན་ཉིད་དུ་དྲན་པ་སྐྱེ། །ཐོས་བསམ་སོགས་ཀྱིས་ཤེས་རབ་ནི། །དྲན་པའི་དེ་ལ་ཉེ་བར་འཇོག །ཉེ་བར་གཞག་པའི་ལུས་ལ་སོགས། །འདི་དག་དབྱེ་བ་རྣམ་པ་བཞི། །ཕྱིན་ཅི་ལོག་ནི་བཞི་པོ་ཡི། ། གཉེན་པོ་ཉིད་ནི་ངོ་བོ་ཉིད། །གཙང་སོགས་འཁྲུལ་བ་གཞོམ་པ་ཉིད། །བཞི་པོ་འདི་དག་དབྱེ་བའོ། །ཇི་ལྟར་གསུངས་པའི་དྲན་ཉེར་གཞག །བསྒོམས་པ་བྱས་ཏེ་ལེགས་པར་གནས། །མདོར་ན་ལུས་ལ་སོགས་པ་ནི། །མི་རྟག་སོགས་སུ་བལྟ་བར་བྱ། །དེ་ནས་རྗོད་དུ་འགྱུར་ཞེས་པའི། །དགེ་བའི་རྩ་བ་སྐྱེ་བར་འགྱུར། །

སྡུག་བསྔལ་ལ་སོགས་བདེན་བཞི་ནི། །རྣམ་པ་བཅུ་དྲུག་སྤྱོད་ཡུལ་ལོ། །གཙུབ་ཤིང་གཙུབས་པ་ལ་སོགས་པས། །ཇི་ལྟར་ཕྱི་རོལ་མེ་འབྱུང་བཞིན། །ཡང་དག་ཤེས་པའི་མེ་ལས་ནི། །འབྱུང་བའི་རྟགས་ནི་དང་པོར་བརྗོད། །མངོན་ཤེས་ལ་སོགས་བཅོམ་པ་ཡི། །རྣམ་པ་ཉེ་བར་མཚོན་པ་སྟེ། །ལུས་སོགས་ལས་སུ་རུང་དང་བཞི། །མངོན་པར་ཤེས་སོགས་ཡོན་ཏན་ཡང་། །ཆུང་དང་འབྲིང་དང་ཆེན་པོ་སྟེ། །དེ་ནི་རིམ་པས་སྐྱེ་བར་འགྱུར། །རྣལ་འབྱོར་ཉིད་ཏུ་དད་པ་ཡིས། །བདེན་པ་ཉིད་དུ་ཤིན་ཏུ་བསྒོམ། །དེ་ལས་དེ་ཡི་མི་མཐུན་ཕྱོགས། །སྐྱེས་པ་རྣམས་ནི་སྤོང་བར་བྱེད། །སླར་ཡང་དེ་དག་མི་སྐྱེད་ཅིང་། །ཀུན་ཏུ་སྐྱེས་པ་འཇོམས་པར་བྱེད། །གཉེན་པོའི་ཕྱོགས་རྣམས་མ་སྐྱེས་པ། །བསྐྱེད་ཕྱིར་ཡང་དག་འབད་པར་བྱེད། །སྐྱེས་པ་རྣམས་ནི་ཉམ་ཆད་ཀྱིས། །བསྲུང་ཞིང་ཡོངས་སུ་འཕེལ

༄༅། །བར་བྱེད། །འདུན་པ་བསྐྱེད་ཅིང་བརྩོན་འགྲུས་ནི། །རྩོམ་སྐྱེ་ཐུབ་པའི་སྲས་ཀྱིས་སོ། །བརྟན་པས་ཡང་དག་སྤྲོང་བ་ནི། །བཞི་པོ་འདི་དག་བསྒོམ་པར་བྱ༑ །དེ་ནས་རྩེ་མོར་གྱུར་ཞེས་པའི། །དགེ་བའི་རྩ་བ་སྐྱེ་བར་འགྱུར། །དེ་འཕེལ་བ་ལས་སྐྱེས་དེ་ནི། །སྤྲོང་བའི་བརྩོན་འགྲུས་ལྡན་པ་ཞེས། །གསུངས་པའི་བརྩོན་འགྲུས་ཅན་ལ་ནི། །རྫུ་འཕྲུལ་རྐང་པ་འདི་དག་འབྱུང་། །འདུན་དང་བརྩོན་འགྲུས་སེམས་དང་ནི། །དཔྱོད་པའི་ཏིང་འཛིན་འདི་དག་གོ །འདུན་པ་དྲག་པོའི་སྟོབས་ལྡན་པས། །དགེ་བའི་ཆོས་ནི་རྣམས་བསྒོམས་པས། །དེ་ལ་རྩེ་གཅིག་སེམས་ཀྱིས་ནི། །ཏིང་འཛིན་ཉེ་བར་སྐྱེ་བར་འགྱུར། །ཡང་དག་སྤྲོང་བའི་བརྩོན་འགྲུས་དེ། ། ཡང་དག་ལྡན་པའི་རྣལ་འབྱོར་པ། །དེ་ཡི་བདག་རྐྱེན་བརྩོན་འགྲུས་ཀྱི། །ཏིང་འཛིན་ཉེ་བར་སྐྱེ་བར་འགྱུར། །སེམས་སྦྱོང་ལྡན་པ་ཡི་ནི་སེམས། །དེ་ཁོ་ན་ཉིད་གཅིག

ཕྱུའི་སེམས། །སེམས་ནི་བདག་པོས་མ་བསྐྱེད་པར། །དེ་ལ་ཏིང་འཛིན་སྐྱེ་བར་འགྱུར། །དཔྱ་བདག་ལ་སྡིག་པའི་ཆོས། །ཡོད་པ་ཉིད་དམ་ཤེན་ཏེ་མེད། །དཔྱོད་པ
ཞེས་པའི་ཏིང་འཛིན་གྱི། །རྒྱལ་པོར་སེམས་ནི་རྩེ་གཅིག་འགྱུར། །འཇིག་རྟེན་འདས་པའི་རྫུ་འཕྲུལ་གྱི། །རྐང་པའི་རྒྱུ་དང་རྐྱེན་རྣམས་སོ། །རྫུ་འཕྲུལ་རྐང་པ་བཞི་པོ་
དག །གསུངས་པ་འདི་དག་ཏིང་འཛིན་ཏེ། །འདི་ལས་བཟློད་པར་འགྱུར་ཞེས་པའི། །དགེ་བའི་རྩ་བསྐྱེ་བར་འགྱུར། །དེ་བཞིན་གཤེགས་པས་ཡང་དག་བསྟན། །
ཆོས་ཀུན་མངོན་པར་འདོད་པར་འགྱུར། །བརྩོད་ཕོབ་དན་སོང་མེད་འགྲོ་ཞིང་། །རྒྱལ་བས་བྱང་ཆུབ་ལུང་སྟོན་འགྱུར། །རྒྱལ་བའི་སྲས་ནི་སེམས་བསྐྱེད་ནས། །གྲངས
མེད་བསྐལ་པ་པས་ངེས་འབྱུང་འགྱུར། །དད་དང་བརྩོན་འགྲུས་དྲན་པ་དང་། །དེ་བཞིན་ཏིང་འཛིན་ཤེས་རབ་བཅས། །དབང་པོ་ལྔ་སྟེ་མཐོང་ལམ་གྱི། །བསྐྱེད་པ་ཡི་ནི

༄། །བདག་པོ་ཉིད། །བདེན་དང་དཀོན་མཆོག་དགེ་སོགས་ལ། །དད་དང་ཡེ་ཤེས་བདག་ཉིད་དེ། །དེ་ཡང་རྣམ་པ་གསུམ་དུ་འདོད། །དད་དང་ཡོད་ཉིད་གསུངས་པ་ཉིད། །ལེ་ལོ་དོན་མེད་བརྩོན་པ་དང་། །ཡི་ཆད་པ་དང་ཞུམ་བདག་ཉིད། །དེ་དག་གཉེན་པོ་བརྩོན་འགྲུས་ཏེ། །དགེ་ལ་སྤྲོ་བའི་མཚན་ཉིད་དོ། །དྲན་པ་དུས་གསུམ་ས་ལ་ནི། །སེམས་ནི་ཉམས་པ་མེད་པའོ། །སེམས་རྩེ་གཅིག་པའི་ཆོས་ལ་ནི། །ཏིང་ངེ་འཛིན་དུ་ཡོངས་སུ་བརྗོད། །ཤེས་རབ་ཐོས་བསམ་ལས་བྱུང་ཞིང་། །ཆོས་རབ་འབྱེད་པའི་བདག་ཉིད་དོ། །འདི་དག་སྔོན་དུ་སྐྱེས་ཀྱང་ནི། །རིམ་པ་འདིས་ནི་ཀྲུས་པའོ། །དེ་ནས་ཆོས་མཆོག་དེ་བཞིན་ཉིད། །ཅེས་པའི་དགེ་བའི་རྩ་བ་འབྱུང་། །འཇིག་རྟེན་པ་ཡི་ཆོས་ཀུན་གྱི། །མཆོག་ཉིད་ཕྱིར་ནི་དེ་བཞིན་བརྗོད། །དབང་པོ་རྣམས་དང་སྟོབས་རྣམས་སུ། །རིམ་པས་འཕེལ་བ་ཉིད་དུ་འགྱུར། །

བརྗོད་པ་ཚོམས་མཆོག་ལ་གནས་ཏེ། །དད་པ་ལ་སོགས་སྟོབས་ལྡན་པས། །གང་ཚེ་ལྷ་དང་བདུད་དང་ནི། །ཉོན་མོངས་ཀུན་གྱིས་ཐུབ་དཀའ་ཞིང་། །ཏིང་འཛིན་བྲངས་ལས་འདས་པ་ནི། །གྲོལ་ལྡན་པ་ནི་སྐྱེ་བར་འགྱུར། །འདི་ནི་རིམ་པར་འབྱེད་པ་ཡི། །ཆ་བཞི་རུ་ནི་བརྗོད་པ་ཡིན། །ཆུང་དང་འབྲིང་སོགས་དབྱེ་བ་ཡིས། །ཐ་དད་སོ་སོའི་དགེ་བ་གསུམ། །འདི་དག་སྦྱོར་བའི་ལམ་དུ་འགྱུར། །ཚོགས་ཀྱིས་ནི་ཞེས་ཀྱང་ངོ། །དེ་བཞིན་སོ་སོའི་སྐྱེ་བོའི་ས། །མངོན་པར་དགའ་བ་རིན་ཆེན་འོད། །འདི་ནི་རྒྱལ་བའི་ལམ་ལ་འཇུག་པ་ལས་སྦྱོར་ལམ་བརྗོད་པའི་ལེའུ་སྟེ་ཉི་ཤུ་རྩ་བཞི་པའོ།། །།དེ་ནི་བྱང་ཆུབ་སེམས་དཔའ་ཡི། །མཐོང་བའི་ལམ་ནི་བརྗོད་པར་བྱ། །ཡང་དག་དེ་ཉིད་ཡང་དག་མཐོང་། །མི་མཐུན་ཕྱོགས་ནི་སྤོང་བར་འགྱུར། །མཐོང་ལམ་དེ་ཡི་རིམ་ནི། །རྩ་བའི་བག་ལ་ཉལ་དྲུག་སྟེ། །ཆགས་དང་ཁོང་ཁྲོ་ང་རྒྱལ་ལྟ། །མ་རིག་ཐེ

༄༅། །ཚོམ་ཞེས་ཉོན་མོངས། །འདོད་ཆགས་ལ་ཡང་རྣམ་གཉིས་ཏེ། །འདོད་པའི་ཁམས་ཀྱི་འདོད་ཆགས་གང་། །དེ་ནི་འདོད་པའི་འདོད་ཆགས་མཆོག །
གཟུགས་དང་གཟུགས་མེད་གྱུར་པ་ནི། །སྲིད་པའི་ཆགས་པའོ་ལྟ་བ་ནི། །བདག་དང་བདག་གིར་རྟག་ཆད་དང་། །མེད་དང་དམན་ལ་མཆོད་ལྟ་དང་། །རྒྱུ་མིན་ལམ་མིན་
དེར་ལྟ་བ། །དེ་རྣམས་ལྟ་བ་ལྔ་ཡིན་ནོ། །ཉོན་མོངས་བཅུ་ནི་ཁམས་གསུམ་དུ། །བརྒྱད་ཅུ་རྩ་བརྒྱད་དུ་དབྱེ་སྟེ། །འཕགས་པའི་བདེན་པ་བཞི་རྣམས་ཀྱིས། །ལྟ་བ་འདི་
དག་སྤང་ཡང་སྒྲོང་། །གང་འདི་འདོད་པར་སྤྱོད་པ་ཡི། །སྡུག་བསྔལ་བདེན་པ་ཡིད་བྱེད་ན། །མི་རྟག་སྡུག་བསྔལ་སྟོང་པ་དང་། །བདག་མེད་རྣམ་པར་སྒྲི་བར་འགྱུར།།
སྡུག་ལ་ཆོས་ཤེས་བཟོད་པ་དང་། །སྡུག་བསྔལ་ལ་ཆོས་ཤེས་འདི་གཉིས། །འདོད་པའི་ཆུ་བོའི་ཉོན་མོངས་གང་། །སྤང་བསྟན་དེ་རྣམས་ཀུན་སྤང་བྱེད། །དེ་བཞིན

གཟུགས་དང་གཟུགས་མེད་པའི། །སྲིད་པའི་སྡུག་བསྔལ་བདེན་བསྒོམས་པས། །སྡུག་བསྔལ་རྗེས་སུ་ཤེས་བཟོད་དང་། །དེ་ཤེས་པ་ནི་ཡང་དག་སྐྱེ། །གཟུགས་དང་
གཟུགས་མེད་ཉོན་མོངས་ནི། །དེ་ཉིད་ཁོང་ཁྲོ་མ་གཏོགས་པ། །རབ་ཏུ་འཇོམས་ཏེ་སོ་སོ་རུ། །རྣམ་པ་དགུ་གཉིས་བཅོ་བརྒྱད་དོ། །འདི་ལྟར་ཁམས་གསུམ་ཉོན་མོངས
ནི། །སྡུག་བསྔལ་བདེན་པ་མཐོང་བ་ཡི། །སྐད་ཅིག་བཞི་པོ་འདི་ཉིད་ཀྱིས། །ཉི་ཤུ་རྩ་བརྒྱད་རབ་ཏུ་སྤོང་། །འདོད་པའི་ཀུན་འབྱུང་བདེན་པ་ནི། །རྒྱུ་དང་ཀུན་འབྱུང་
དང་ཡང་ནི། །རབ་ཏུ་སྐྱེ་དང་དེ་བཞིན་རྐྱེན། །རྣམ་པ་བཞིར་ནི་ཡིད་ལ་བྱ། །ཀུན་འབྱུང་ལ་ཆོས་ཤེས་བཟོད་དང་། །དེ་ཤེས་པ་ནི་ཡང་དག་སྐྱེ། །ཚུལ་ཁྲིམས་བརྟུལ
ཞུགས་འཇིག་ཚོགས་ལྟ། །མཐར་འཛིན་ལྟ་རྣམས་མ་གཏོགས་པ། །འདོད་ཆགས་ཁོང་ཁྲོ་ང་རྒྱལ་དང་། །མ་རིག་ཐེ་ཚོམ་འདི་དག་དང་། །ལོག་ལྟ་ལྟ་བ་མཆོག་འཛིན

༄༅། །ཏེ༑ །འདོད་པའི་འདུན་རྣམས་ཟད་པར་འགྱུར། །གཟུགས་དང་གཟུགས་མེད་འགྱུར་བ་ཡི། །ཀུན་འབྱུང་བདེན་པ་བསྒོམས་པ་ལས། །ཀུན་འབྱུང་ལ་རྗེས་ཤེས་བཟོད་དང་། །དེ་ཤེས་པ་ནི་རབ་ཏུ་སྐྱེ། །གཟུགས་དང་གཟུགས་མེད་ཉོན་མོངས་ནི། །ཞིང་ཁྲིམ་གཏོགས་རབ་འཇོམས་ཏེ། །སོ་སོར་དྲུག་དྲུག་བཅུ་གཉིས་སོ༑ །དེ་ལྟར་ཁམས་གསུམ་ཉོན་མོངས་རྣམས། །ཀུན་འབྱུང་བདེན་པ་མཐོང་བ་ལས། །སྐད་ཅིག་བཞི་པོ་འདི་དག་ནི། །ཉིད་ཀྱིས་བཅུ་དགུ་ཟད་པར་བྱེད། །འགོག་དང་ཞི་དང་དེ་བཞིན་དུ། །གྱ་ནོམ་པ་དང་ངེས་འབྱུང་སྟེ། །འགོག་པའི་བདེན་པ་འདོད་པ་དེ། །རྣམ་པ་བཞི་འདི་ཡིད་ལ་བྱ། །འགོག་ལ་ཆོས་ཤེས་བཟོད་པ་དང་། །དེ་ཤེས་ཡང་དག་སྐྱེས་པ་ལས། །གང་དེ་ཀུན་འབྱུང་དུ་གསུངས་རྣམས། །ཉོན་མོངས་བདུན་ནི་རབ་ཏུ་སྤོང་། །བློ་ལྡན་བྱང་ཆུབ་སེམས་དཔའ་གང་། །གཟུགས་དང

གཟུགས་མེད་ཁམས་ཕྱིན་ནས། །སྔར་ཡང་འགོག་པའི་བདེན་པ་ནི། །ཡིད་ལ་བྱས་པ་དེ་ལ་ནི། །འགོག་ལ་རྗེས་ཤེས་བཟོད་པ་དང་། །དེ་ཤེས་ཡང་དག་སྐྱེས་པ་
ལས། །གཟུགས་དང་གཟུགས་མེད་སྲིད་རྩེ་ཉོན་མོངས། །རྣམས་ནི་སོ་སོར་དྲུག་རིམ་བཞིན། །གཉིས་པོར་དེ་ལྟར་བཅུ་གཉིས་ཏེ། །ཁམས་གསུམ་པོར་ནི་སྣང་ཅིག
བཞིན། །འགོག་བདེན་དེ་ནི་མཐོང་བ་ལས། །བཅུ་དགུ་རབ་ཏུ་སྤང་བའོ། །ལམ་གྱི་བདེན་པ་བསྒོམས་པ་ནི། །འདོད་པའི་ཁམས་སུ་རྣམ་པ་བཞི། །ལམ་དང་རེས
པར་འབྱིན་པ་དང་། །རིགས་པ་སྒྲུབ་པའི་རང་བཞིན་ལས། །ལམ་ལ་ཡང་ཆོས་ཤེས་བཟོད་པ་དང་། །དེ་ཤེས་ཡང་དག་སྐྱེས་པ་ལས། །ཚུལ་ཁྲིམས་བརྟུལ་ཞུགས
མཆོག་འཛིན་དང་། །བཅས་པ་བརྒྱད་ནི་འདོད་པའི་འོ། །གཟུགས་དང་གཟུགས་མེད་ཁྱུར་པ་ནི། །དེ་བཞིན་ལམ་བདེན་བསྒོམས་པ་ལས། །གཞན་ཡང་ལམ་ལ་རྗེས

༄༅། །ཤེས་པའི། །བཟོད་དང་དེ་ཤེས་སྐྱེས་པ་ལས། །གཟུགས་དང་གཟུགས་མེད་གྱུར་པ་ན། །བདུན་བདུན་དེ་ནི་བཅུ་བཞི་པོ། །དེ་ལྟར་ཁམས་གསུམ་ཉོན་མོངས་རྣམས། །ལམ་གྱི་བདེན་པ་མཐོང་བ་ལས། །སྐད་ཅིག་བཞི་པོ་འདི་ཡིས་ནི། །ཉི་ཤུ་རྩ་གཉིས་རབ་ཏུ་སྤོང་། །འདི་དག་གིས་ནི་བྱང་སེམས་ཀྱི། །མཐོང་བའི་ལམ་ནི་རབ་ཏུ་སྐྱེ། །འཕགས་པའི་བདེན་པ་བཞི་པོ་རྣམས། །དེ་ལྟར་མཐོང་བའི་ལམ་དེ་ཉིད། །ཉོན་མོངས་པ་ནི་བརྒྱད་ཅུ་བརྒྱད། །བདེན་པ་ཡིས་ནི་རབ་འཇོམས་སོ༔ །འགྲོ་ཀུན་ངོ་བོ་མེད་པ་སྟེ། །གཟུགས་བརྙན་དང་མཚུངས་གསལ་བའོ། །དགའ་ཅིང་གཉིས་མེད་ནམ་མཁའ་མཉམ། །དེ་ཉིད་དེ་ནས་མཐོང་བར་འགྱུར། ། མཐོང་ལམ་དུ་ནི་བདེན་མཐོང་བའི། །བདེན་པའི་རྒྱ་མཚོ་སྐྱེ་བའོ། །མཐུ་དང་སེམས་ཅན་དོན་དང་ནི། །ཏིང་འཛིན་ཡོན་ཏན་མཐའ་ཡས་ལྡན། །བྲན་དང་ཆོས་རབ་འབྱེད

པ་ཡི། །ཤེས་རབ་བརྩོན་འགྲུས་གང་དུ་བརྗོད། །དགའ་བ་སེམས་ལས་བྱུང་བར་གསུངས། །ཤིན་ཏུ་སྦྱངས་པ་ལུས་བདེ་སྟེ། །སྙོམས་པར་གནས་པའི་བཏང་སྙོམས་སོ། །ཏིང་འཛིན་སེམས་ནི་རྩེ་གཅིག་པའོ། །བྱང་ཆུབ་ཡན་ལག་བདུན་ལྡན་པའི། །ཚོགས་འདི་དག་ནི་ཟག་པ་མེད། །དེ་ནས་ཀུན་བདེན་མི་འགྱུར་བའི། །ཏིང་འཛིན་དེ་ནས་དེ་ལ་སྐྱེ། །དབུ་ནི་བཅད་ནས་སྦྱིན་བྱེད་ཀྱང་། །སྡུག་བསྔལ་བར་ནི་མི་འགྱུར་རོ། །དེ་ལྟར་དགའ་བའི་ས་དེ་ལ། །སྦྱིན་པའི་ཕ་རོལ་ཕྱིན་རྫོགས་འཕྲད། །བྱང་ཆུབ་སེམས་དཔས་དང་པོ་ཡི། །མཆོག་ཏུ་དགའ་བ་ཐོབ་པ་ཉིད། །འདི་ནི་རྒྱལ་བའི་ལམ་ལ་འཇུག་པ་ལས་མཐོང་ལམ་བརྗོད་པའི་ལེའུ་སྟེ་ཉི་ཤུ་རྩ་ལྔ་པའོ།། །།དེ་ནས་ཡང་ནི་བསྒོམ་པའི་ལམ། །ཐེག་པ་གསུམ་ལ་རྗེས་གནས་པའི། །ཕྲ་ཞིང་ཕྲ་བའི་དྲི་མ་ནི། །ཟད་བྱེད་འབད་པས་བསྒོམ་པར་བྱ། །མཐོང་བའི་དོན་གྱི་དེ་ཉིད་ལ། །སེམས

༄༅། །ཀྱིས་ཡང་ཡང་བསྐྱེད་ཅིང་བསྒོམ། །སོམས་ནས་ཐར་པས་འགྲོ་བའི་ལམ། །ཆུང་དང་འབྲིང་དང་ཆེན་པོ་སྟེ། །སླར་ཡང་གསུམ་དུ་དབྱེ་བ་ནི། །
ཆུང་ངུའི་ཆུང་ངུ་ཆུང་ངུའི་འབྲིང་། །ཆུང་ངུ་ཡི་ནི་ཆེན་པོ་དང་། །དེ་བཞིན་འབྲིང་དང་ཆེན་པོ་ཡང་། །འདོད་པའི་སར་ནི་དགུ་རུ་དབྱེ། །བསམ་གཏན་གཟུགས་མེད་
སྙོམས་འཇུག་གི །ས་བརྒྱད་པ་ལ་དེ་བཞིན་ནོ། །སོ་སོ་སོ་སོའི་ས་ལ་ནི། །དགུ་དགུ་ཡི་ནི་རྣམ་པར་འགྱུར། །འདི་ལྟར་བསྒོམ་པ་ཁམས་གསུམ་དུ། །བརྒྱད་ཅུ་རྩ་
གཅིག་དབྱེ་བ་ནི། །མི་མཐུན་སྤང་བྱ་ལས་ཕྱེ་བ། །ཚགས་དང་ཞོང་ཁྲོང་རྒྱལ་དང་། །མ་རིག་བག་ལ་ཉལ་འདི་བཞི། །འདོད་པའི་ཁམས་ཀྱི་མི་མཐུན་ཕྱོགས། །
བསྒོམ་པས་སྤང་བར་བྱ་རྣམས་སོ། །དེ་བཞིན་གཟུགས་ཀྱི་ཁམས་སུ་ནི། །ཞོང་ཁྲོམ་གཏོགས་གསུམ་དེ་ཉིད། །གསུམ་ནི་གཟུགས་མེད་ཁམས་སུ་སྟེ། །བཅུ་པོ་འདི

ཉི་ཁམས་གསུམ་དུའོ། །ཆུང་དུའི་འབྲིང་དང་ཆེན་པོ་ནི། །སྐྱར་ཡང་གསུམ་དུ་དབྱེ་བ་སྟེ། །ཆུང་དུའི་ཆུང་སོགས་དབྱེ་བ་ནི། །དགུ་རུ་འདོད་པའི་ས་རྣམས་སུའོ། །
བསམ་གཏན་གཟུགས་མེད་ས་བརྒྱད་ལ། །མི་མཐུན་ཕྱོགས་ནི་དགུ་དགུའོ། །འདོད་པ་ལ་སོགས་ས་དགུ་ལ། །རྣམ་པ་བརྒྱད་ཅུ་རྩ་གཅིག་འགྱུར། །ལམ་ལ་བཟློག
པའི་རིམ་པ་ཉིད། །ཆུང་དུའི་ཆུང་དུ་ལ་སོགས་ཀྱིས། །ཆེན་པོའི་ཆེ་སོགས་དྲི་མ་སྦྱོང་། །གསུངས་པའི་མཐོང་དང་བསྒོམ་པའི་ལམ། །མཐོང་བ་ཞེས་ནི་གསུངས་པ
དང་། །བསྒོམ་ལམ་ཞེས་པ་ལ་བརྟེན་ནས། །ཉན་ཐོས་སོགས་ཀྱི་ཚུལ་གྱིས་ནི། །ས་བརྒྱད་པོ་ནི་ཐོབ་པར་འགྱུར། །དེ་ཡང་རིགས་ཀྱིས་དང་པོ། །གཉིས་པ་དེ་བཞིན
བརྒྱད་པ་སྟེ། །མཐོང་བཞིས་བྱ་གསུམ་པའོ། །བཞི་པ་དེ་བཞིན་བསྲབས་པའིས། །ལྡང་པ་འདོད་ཆགས་བྲལ་ཞེས་པ། །དགུ་པ་བཅུས་པ་བསྡུང་བ་སྟེ། །བདུན་པ་ཉན

༄༅། །ཐོས་ཞེས་པའོ། །བརྒྱད་པ་དེ་བཞིན་རང་རྒྱལ་ས། །ཉན་ཐོས་རང་རྒྱལ་བྱང་ཆུབ་ཀྱི། །ལམ་ཞུགས་པ་ལ་གསུངས་པའོ། །བྱང་ཆུབ་སེམས་དཔའ་ཞེས་བྱ་ནི། །དྲི་མ་མེད་སོགསས་དགུ་སྟེ། །འཕགས་ལམ་ཡན་ལག་བརྒྱད་པོ་དང་། །མཚུངས་པར་ལྡན་པ་བསྒོམ་པའི་ལམ། །ལྟ་བ་རྟོག་པ་ངག་དང་ལས། །འཚོ་བ་དང་ནི་རྩོལ་བ་དང་། །དྲན་པ་ཏིང་འཛིན་ཡང་དག་ལྡན། །ལམ་གྱི་ཡན་ལག་བརྒྱད་པོར་ཞེས། །གཉིས་པ་དྲི་མ་མེད་པའིས། །ཉེས་དང་དྲི་མ་ཀུན་ཟད་ཕྱིར། །ཚུལ་ཁྲིམས་ཕ་རོལ་ཕྱིན་དག་པ། །སྟོན་ཀ་འི་ཟླ་འོད་དང་མཚུངས་སོ། །བཟོད་པའི་ཕ་རོལ་ཕྱིན་དག་པ། །གསུམ་པ་འོད་བྱེད་པ་ཡང་ནི།། ཡེ་ཤེས་མེ་ལྕེ་རབ་འབར་བས། །འཛིན་པ་གཉིས་ནི་ལེགས་པར་བསྲེགས། །བཞི་པ་འོད་འཕྲོ་བ་ཡང་ནི། །ཡང་དག་ཡེ་ཤེས་འོད་འཕྲོའི་ཕྱིར། །བརྩོན་འགྲུས

ཕ་རོལ་ཕྱིན་ལྔ་གཅིག་ཅིང་། །བྱང་ཆུབ་ཕྱོགས་ཀྱིས་རྒྱན་དུ་བྱས། །ཞི་བ་རྒྱལ་བར་དཀའ་བ་ཡང་། །བདུད་ཀུན་གྱིས་ཐུབ་ཤིན་ཏུ་དཀའ། །བསམ་གཏན་ཕར་ཕྱིན་གྱིས་བཅིངས་པ། །བསོད་ནམས་ཚོགས་ཀྱི་བསྒྲུབས་པ་ཉིད། །དྲུག་པ་མངོན་དུ་འགྱུར་ཞེས་པ། །སངས་རྒྱས་ཆོས་ལ་མངོན་ཕྱོགས་ཉིད། །ཤེས་རབ་ཕ་རོལ་ཕྱིན་དགའ་བ། །འགོག་པའི་བདེན་པ་ཐོབ་སྙེ་རྒྱུས། །བདུན་པ་རིང་སོང་ཐབས་ཆེན་པོ། །རྗེས་སུ་རིང་དུ་སོང་བའི་ཕྱིར། །བློ་ལྡན་སྐད་ཅིག་སྐད་ཅིག་དེར། ། འགོག་པ་ཡང་ནི་ཐོབ་པར་འགྱུར། །དེ་བཞིན་བརྒྱད་པ་མི་གཡོའི་ཕྱིར། །གཞོན་ནུའི་ས་སྟེ་མི་གཡོ་བ། །སྨོན་ལམ་རྣམ་པར་དག་པའིས། །འགོག་ལས་རྒྱལ་བ་སྐུལ་བྱེད་པའོ། །དགུ་པ་ལེགས་པའི་བློ་གྲོས་ཞེས། །བཀྲི་བའི་ས་སྟེ་སྟོབས་ལ་བརྟེན། །འདི་ནི་བློ་ལྡན་ལེགས་པ་ཡི། །བློ་གྲོས་སོ་སོར་རིག་པ་ཐོབ། །བཅུ་པ

༄༅། །ཆོས་ཀྱི་སྤྲིན་ཡང་ནི། །དམ་ཆོས་ཆར་ནི་མངོན་པར་འབེབས། །འདི་ནི་བྱང་སེམས་དབང་བསྐུར་ཏེ། །སངས་རྒྱས་རྣམས་ཀྱིས་དག་པར་བྱེད། །
འདི་ནི་རྒྱལ་བའི་ལམ་ལ་འཇུག་པ་ལས་བསྒོམ་ལམ་བརྗོད་པའི་ལེའུ་སྟེ་ཉི་ཤུ་རྩ་དྲུག་པའོ།། །།ལམ་གཞན་ཀུན་ལ་ཁྱད་འཕགས་ཤིང་། །རྩེ་མོ་ཉིད་དུ་ཕྱིན་པ
ལས། །ཁྱད་པར་ལམ་དུ་གྲགས་པ་ཡང་། །ས་ནི་བཅུ་པའི་ནང་དུའོ། །སངས་རྒྱས་ཞིང་དང་མངོན་ཤེས་དང་། །དམ་པའི་བསོད་ནམས་ཡེ་ཤེས་ཚོགས། །
རྫོགས་པའི་བྱང་ཆུབ་ཕྱོགས་ཀྱི་ཆོས། །རྣམས་དང་ཞི་གནས་ལྷག་མཐོང་བཅས། །གཟུངས་དང་སྤོབས་པ་རྣམས་དང་ནི། །ཤ་ལ་སོགས་པའི་སྤྱན་ལྔ་དང་། །
འདི་དག་ལ་སོགས་ཆོས་རྣམས་ཀུན། །ཐམས་ཅད་དུ་ནི་ཡོངས་སུ་སྦྱོང་། །འདི་ནི་རྒྱལ་བའི་ལམ་ལ་འཇུག་པ་ལས་ཁྱད་པར་གྱི་ལམ་བཤད་པའི་ལེའུ་སྟེ་ཉི་ཤུ་རྩ་བདུན

པའོ།། །།ས་འདི་རྣམས་ཀྱི་སྦྱོང་པའི་ལམ། །འཕགས་པ་མི་ཕམ་ཞབས་ཀྱིས་ནི། །མངོན་པར་རྟོགས་པའི་རྒྱན་དུ་གསུངས། །ཡོངས་སུ་སྦྱོང་བ་རྣམ་བཅུ་ཡིས། །ས་ནི་དང་པོ་འཐོབ་འགྱུར་ཏེ། །བསམ་དང་ཕན་པའི་དངོས་ཉིད་དང་། །སེམས་ཅན་རྣམས་ལ་སེམས་མཉམ་ཉིད། །གཏོང་དང་བཤེས་གཉེན་བསྟེན་པ་དང་། །དམ་ཆོས་དམིགས་པ་ཚོལ་བ་དང་། །རྟག་ཏུ་ངེས་འབྱུང་སེམས་ཉིད་དང་། །སངས་རྒྱས་སྐུར་འདོད་དགའ་བ་དང་། །ཆོས་སྟོན་པ་དང་བདེན་པ་ཡི། ། ཚིག་ནི་བཅུ་པ་ཡིན་པར་འདོད། །འདི་དག་རང་བཞིན་མི་དམིགས་པས། །ཡོངས་སུ་སྦྱོང་བར་ཤེས་པར་བྱ། །ཚུལ་ཁྲིམས་བྱས་པ་གཟོ་དང་བཟོད། །རབ་ཏུ་དགའ་དང་སྙིང་རྗེ་ཆེ། །བཀུར་སྟི་བླ་མ་ལ་གུས་ཉན། །བརྒྱད་པ་སྦྱིན་པ་སོགས་ལ་བརྩོན། །ཐོས་པ་མི་ངོམས་ཉིད་དང་ནི། །ཟང་ཟིང་མེད་པར་ཆོས་སྦྱིན་དང་། །

༄༅། །སངས་རྒྱས་ཞིང་ཀུན་སྦྱོང་བ་དང་། །འཁོར་བས་ཡོངས་སུ་མི་སྐྱོ་དང་། །ངོ་ཚ་ཁྲེལ་ཡོད་ཅེས་བྱ་བ། །སྙོམ་མེད་བདག་ཉིད་དེ་རྣམས་སྟེ། །
ནགས་གནས་འདོད་ཆུང་ཆོག་ཤེས་དང་། །སྦྱངས་པ་ཡང་དག་སྡོམ་བརྟེན་དང་། །བསླབ་པ་ཡོངས་སུ་མི་གཏོང་དང་། །འདོད་པ་རྣམས་ལ་སྨོད་པ་དང་། །
མྱ་ངན་འདས་དང་བདོག་ཀུན་གཏོང་། །མི་ཞུམ་པ་དང་ལྟ་བ་མེད། །འཇིགས་དང་ཁྲིམ་དང་འཁྲིན་པ་དང་། །འདུ་འཛིར་བྱུར་པའི་གནས་དང་ནི། །བདག་བསྟོད་
གཞན་ལ་བརྙས་པ་དང་། །མི་དགེ་ལས་ཀྱི་ལམ་བཅུ་དང་། །སྙོམ་པས་ཞེངས་དང་ཕྱིན་ཅི་ལོག །བློ་ངན་དང་ནི་ཉོན་མོངས་བཟོད། །བཅུ་པོ་འདི་ནི་རྣམ་སྤངས་
ན། །སལྡུ་པ་ནི་ཡང་དག་འཕོབ། །སྦྱིན་དང་ཚུལ་ཁྲིམས་བཟོད་བརྩོན་འགྲུས། །བསམ་གཏན་ཤེས་རབ་རབ་རྫོགས་པས། །སློབ་མ་དང་ནི་བསེ་རུ་ལ། །

དགའ་དང་སྐྲག་པའི་སེམས་སྤངས་དང་། །སློང་ན་མི་ཞུམ་བདོག་པ་ཀུན། །བཏང་ཡང་མི་དགའ་མེད་པ་དང་། །དབུལ་ཡང་སློང་བ་མི་སྤོང་བས། །ས་ནི་དྲུག་པ་ཡང་དག་འཐོབ། །བདག་དང་སེམས་ཅན་འཛིན་པ་དང་། །སྲོག་དང་གང་ཟག་ཆད་རྟག་དང་། །མཚན་མ་རྒྱུ་དང་ཕུང་པོ་དང་། །ཁམས་དང་སྐྱེ་མཆེད་དག་དང་ནི། །ཁམས་གསུམ་པ་ལ་གནས་དང་ཆགས། །སེམས་ནི་ཀུན་ཏུ་ཞུམ་པ་དང་། །དཀོན་མཆོག་གསུམ་དང་ཚུལ་ཁྲིམས་ལ། །དེ་ལྟ་བ་ཡི་མངོན་ཞེན་དང་། །སྟོང་པ་ཉིད་ལ་བརྩོད་པ་དང་། །དེ་དང་འགལ་བའི་ཉེས་པ་ནི། །ཉི་ཤུ་གང་ལ་རྣམ་ཆད་པ། །དེ་ཡིས་ས་ནི་བདུན་པ་ཐོབ། །རྣམ་ཐར་སྒོ་གསུམ་ཤེས་པ་དང་། །འཁོར་གསུམ་རྣམ་པར་དག་ཉིད་དང་། །སྙིང་རྗེ་དང་ནི་རློམ་མེད་དང་། །ཆོས་མཉམ་ཉིད་དང་ཚུལ་གཅིག་ཤེས། །མི་སྐྱེ་བ་དང་བཟོད་ཤེས་དང་། །ཆོས་རྣམས

༄༅། །རྣམ་པ་གཅིག་ཏུ་སྟོན། །རྟོག་པ་ཀུན་ཏུ་འཇོམས་པ་དང་། །འདུ་ཤེས་ལྟ་དང་ཉོན་མོངས་སྤོང་། །ཞི་གནས་ངེས་པར་སེམས་པ་དང་། །ལྷག་མཐོང་ལ་ནི་མཁས་པ་དང་། །སེམས་དུལ་བ་དང་ཐམས་ཅད་ལ། །ཐོགས་པ་མེད་པའི་ཡེ་ཤེས་དང་། །ཆགས་པའིས་མིན་གར་འདོད་པའི། །ཞིང་གཞན་དུ་ནི་མཉམ་འགྲོ་དང་། །ཀུན་ཏུ་བདག་གི་ངོ་བོ་ནི། སྟོན་པ་ཉིད་དང་ཉི་ཤུའོ། །སེམས་ཅན་ཀུན་ཡིད་ཤེས་པ་དང་། །མངོན་པར་ཤེས་པས་རྩེ་བ་དང་། །སངས་རྒྱས་ཞིང་བཟང་བསྒྲུབ་པ་དང་། །ཡོངས་སུ་བརྟག་ཕྱིར་སངས་རྒྱས་སྟོན། །དབང་པོ་ཤེས་དང་རྒྱལ་བ་ཡི། །ཞིང་སྐྱོང་སྒྱུ་མ་ལྟར་གནས་དང་། །བསམས་པ་བཞིན་སྲིད་པ་ལེན་པ་དང་། །ལས་ནི་རྣམ་པ་འདི་བརྒྱད་བཤད། །སྨོན་ལམ་དག་ནི་མཐའ་ཡས་དང་། །ལྷ་ལ་སོགས་པའི་སྐད་ཤེས་དང་། །སྤོབས་པ་བཅུ་པོ་ལྟ་བུ་དང་། །

མངལ་དུ་འཇུག་པ་མཆོག་དང་ནི། །རིགས་དང་རུས་དང་ཚོ་འབྲང་དང་། །འཁོར་དང་སྐྱེ་བ་དག་དང་ནི། །ངེས་འབྱུང་བྱང་ཆུབ་ཤིང་རྣམས་དང་། །ཡོན་ཏན་ཕུན་སུམ་ཚོགས་པ་ཡིན། །ས་དགུ་འདས་ནས་ཡེ་ཤེས་ནི། །གང་གིས་སངས་རྒྱས་སར་གནས་པ། །དེ་ནི་བྱང་ཆུབ་སེམས་དཔའ་ཞེས། །བཅུ་པ་ཡིན་པར་ཤེས་པར་བྱ། །འདི་ནི་རྒྱལ་བའི་ལམ་ལ་འཇུག་པ་ལས་ས་བཅུ་ཡོངས་སུ་སྦྱོང་བའི་ལམ་བརྗོད་པའི་ལེའུ་སྟེ་ཉི་ཤུ་བརྒྱད་པའོ།། ། །ཚོགས་ནི་ཐམས་ཅད་མ་ལུས་པས། །ལམ་ནི་ཡོངས་སུ་དག་པའི་རྒྱུན། །སངས་རྒྱས་རྣམས་ཀྱི་སྐུ་བཞི་ནི། །བློ་ཆེན་རྣམས་ཀྱིས་རྫོགས་པར་འགྱུར། །ཁམས་གསུམ་སྤྱོད་པ་ལས་གྲོལ་བ། ། དགེ་ཅིང་ཞི་ལ་མཁའ་མཉམ་པ། །བརྟག་དཀའ་རྟོགས་པར་དཀའ་བ་ཡི། །བདེན་བཞི་དཔེ་མེད་མཐུག་པོ་སྟེ། །མཆོག་གི་བདེ་བས་ཁྱབ་པའོ། །མཆོག་ཏུ་མི

༄༅། །འགྱུར་བ་དེ་དམ་པ། །རྣམ་པར་རྟོག་མེད་ཆ་ལས་འདས། །ཡང་དག་མཐའ་སྟེ་འོད་གསལ་བ། །རྣམ་པར་ཤེས་པའི་ཆོས་ཉིད་འདས། །
ཕྲ་རབ་རྡུལ་ནི་རྣམ་པར་སྤངས། །སྐྱིད་ཅིང་འཇིགས་མེད་སྙིང་བརྩེ་ཡི། །མཐར་ཕྱིན་ཆོས་རྣམས་རང་བཞིན་བདག །ལྷན་སྐྱེས་ངོ་བོ་ཉིད་ཅེས་པའི། །སྐུ་དེ་སངས་
རྒྱས་སྤྱོད་ཡུལ་ལོ། །མངོན་པར་རྟོགས་པའི་རྒྱུན་དུ་ནི། །འཕགས་པ་མི་ཕམ་པས་གསུངས་ཏེ། །ཐུབ་པའི་ངོ་བོ་ཉིད་སྐུ་ནི། །ཟག་པ་མེད་པའི་ཆོས་གང་དག །
ཐོབ་འགྱུར་རྣམ་ཀུན་རྣམ་དག་པ། །དེ་དག་རང་བཞིན་མཚན་ཉིད་ཅན། །ངོ་བོ་ཉིད་ཀྱི་སྐུ་འོ། །བྱང་ཆུབ་ཕྱོགས་སོགས་ཆོས་རྣམས་ནི། །རྟོགས་སངས་རྒྱས་རྣམས་
སྤྱོད་ཡུལ་ལོ། །སྒྲིབ་པ་ཀུན་ལས་ངེས་གྲོལ་བ། །སྟོང་པ་ཉིད་དང་རོ་གཅིག་མཆོག །ཆོས་རྣམས་དེ་དག་ཀུན་གྱི་ནི། །རྗེན་དུ་ཡང་དག་རབ་ཏུ་བརྗོད། །

རྣམ་པ་ཀུན་གྱི་མཆོག་ལྡན་པ། །ཁྱབ་བདག་སྟོང་ཉིད་རོ་གཅིག་སྟེ། །རྣམ་དག་སྟོང་ཉིད་གཅིག་པའི་བདག །སྣ་ཚོགས་གཟུགས་འཛིན་དམ་པ་སྟེ། །སྟོང་ཉིད་
སྙིང་རྗེ་དབྱེར་མེད་པས། །དངོས་དང་དངོས་མིན་གཅིག་མཚན་ཉིད། །བདེན་པ་གཉིས་ཀྱི་བདག་ཉིད་དུ། །དཔལ་ལྡན་ཆོས་སྐུ་སྟོན་པ་པོ། །གཙོ་བོ་ཡེ་ཤེས
ཚོགས་གཉིས་ནི། །ཡོངས་སུ་སྨིན་པ་མཁའ་དང་མཚུངས། །གཙོ་བོ་སེམས་སང་གསལ་དག་པ། །ཐུབ་པ་ཟུང་འཇུག་བདག་ཉིད་དོ། །རྫོགས་སངས་རྒྱས་དང་
དེ་སྲས་ཀྱིས། །ཆོས་ཀྱི་སྒྲ་དེ་གསུངས་པ་སྟེ། །མངོན་རྟོགས་རྒྱུད་དུ་གསུངས་པ་ནི། །བྱང་ཆུབ་ཕྱོགས་མཐུན་ཚད་མེད་དང་། །རྣམ་པར་ཐར་དང་མཐར་གྱིས་ནི། །
སྙོམས་འཇུག་དགུ་ཡི་བདག་ཉིད་དང་། །ཟད་པར་བཅུ་ཡི་བདག་ཉིད་དང་། །ཟིལ་གྱིས་གནོན་པའི་སྐྱེ་མཆེད་ནི། །རབ་ཏུ་དབྱེ་བས་རྣམ་བརྒྱད་དང་། །ཉོན

༄༅། །ཉོངས་མེད་དང་སྨོན་མཁྱེན་དང་། །མངོན་ཤེས་སོ་སོ་ཡང་དག་རིག །རྣམ་པ་ཐམས་ཅད་དག་པ་བཞི་དང་། །དབང་བཅུ་དང་ནི་སྟོབས་བཅུ་དང་། །མི་འཇིགས་པ་ནི་བཞི་དག་དང་། །བསྲུང་བ་མེད་པ་རྣམ་གསུམ་དང་། །དྲན་པ་ཉེ་བར་གཞག་རྣམ་གསུམ་དང་། །བསྙེལ་བ་མི་མངའི་ཆོས་ཉིད་དང་། །བག་ཆགས་ཡང་དག་བཅོམ་པ་དང་། །སྐྱེ་ལ་ཐུགས་རྗེ་ཆེན་པོ་དང་། །ཐུབ་པ་ཁོ་ནའི་མ་འདྲེས་ཆོས། །བཅོ་བརྒྱད་བ་ཤད་པ་གང་ཡིན་དང་། །རྣམ་པ་ཐམས་ཅད་མཁྱེན་ཉིད་དང་། །ཆོས་ཀྱི་སྐུ་ཞེས་བརྗོད་པ་ཡིན།། །ཆོས་ཀྱི་སྐུའོ། །ཐེག་ཆེན་ཀུན་གྱི་རྣམ་པ་ནི།། །སྟོང་པའི་ཆོས་ནི་ཡང་དག་གསུངས། །ས་བཅུ་དབང་ཕྱུག་རྣམས་དང་ནི།། །དེ་ནི་བདེ་བ་ལོངས་སྤྱོད་ཉིད། །ཕྱོགས་མེད་ཟག་མེད་ཁྱབ་པ་སྟེ། །གསལ་ཞིང་འབྱུང་བའི་རྡུལ་ཕྲན་གྲངས། །དབང་པོའི་གཞུ་དང་ནམ

མཁའ་ཡི། །སྣ་ཚོགས་དྲི་མ་མེད་པ་བཞིན། །མི་ཡོད་རྣམས་སུ་ཕན་ཚུན་དུ། །དེ་ནི་གཟུགས་བརྙན་གཟུགས་བརྙན་བཞིན། །སུམ་ཅུ་གཉིས་མཚན་བརྒྱད་ཅུ
ཡི། །དཔེ་བྱད་རྒྱན་དུ་བྱས་ཏེ་འབར། །བསོད་ནམས་ཚོགས་ནི་གཙོ་བོར་རུ། །རྣམ་པར་སྨིན་པ་གསུངས་བདག་ཉིད། །མཐུས་ནམ་མཁའ་ཡོངས་གང་ཞིང་། །
མཐའ་ཡས་འོད་གསལ་མཐའ་ཡས་པ། །དེ་ལྟར་མངོན་རྟོགས་རྒྱན་ལས་གསུངས། །མཚན་འདི་སུམ་ཅུ་རྩ་གཉིས་དང་། །དཔེ་བྱད་བརྒྱད་ཅུའི་བདག་ཉིད་འདི། །
ཐེག་ཆེན་ཉེ་བར་ལོངས་སྤྱོད་ཕྱིར། །ཐུབ་པའི་ལོངས་སྤྱོད་རྫོགས་སྐུར་བཞེད། །ལོངས་སྤྱོད་རྫོགས་པའི་སྐུའོ། །ཇི་ལྟ་ཇི་ལྟའི་གཟུགས་ཀྱིས་ནི། །སེམས་ཅན
འདུལ་བར་འགྱུར་བ་སྟེ། །སེམས་ཅན་བསམ་པའི་རྗེས་བརྟགས་ནས། །ཤཱཀྱ་ཐུབ་པ་ལ་སོགས་པའི། །ཐུབ་པས་འཁོར་བ་མ་སྟོངས་བར། །ཀུན་ཏུ་སྐྱེ་དང་བྱང

༄༅། །ཆུ་བ་སོགས། །བསྟན་ནས་འགྲོ་དོན་བྱེད་པ་སྟེ། །ལུས་གཙོར་སྤྲུལ་པའི་མཚན་ཉིད་དེ། །འཕགས་པ་རྒྱལ་བ་བྱམས་པས་གསུངས། །གང་གིས་སྲིད་པ་ཇི་སྲིད་བར། །འགྲོ་ལ་ཕན་པ་སྣ་ཚོགས་དག །མཉམ་དུ་མཛད་པའི་སྐུ་དེ་ནི། །ཁྱབ་པའི་སྤྲུལ་སྐུ་རྒྱུན་མི་འཆད། །སྤྲུལ་སྐུའོ། །གཞན་ཡང་རྒྱལ་བས་ལུང་བསྟན་པ། །འཕགས་པ་ཀླུ་སྒྲུབ་ཀྱིས་གསུངས་པ། །ཁམས་གསུམ་སྤྱོད་པ་ལས་གྲོལ་མཁའ་དང་མཉམ་བྱུར་དངོས་ཀུན་ངོ་བོ་ཉིད། །དགེ་ཅིང་ཞི་ལ་རྣམ་བརྙེན་མཆོག་ཞིའི་རང་བཞིན་རྣལ་འབྱོར་པ་ཉིད་སྤྲུལ། །རྟོགས་དཀའ་བརྟག་པར་དཀའ་ལ་བདག་གཞན་རབ་ཕན་ཁྱབ་ཅིང་མཚན་མ་མེད། །རྒྱལ་བའི་བདེན་པ་མཉམ་མེད་མཉམ་སྐུ་མི་རྟོག་སྐུ་གཅིག་ལ་ཕྱག་འཚལ། །ལྷན་ཅིག་སྐྱེས་པའི་སྐུའོ། །གང་ཞིག་གཅིག་མིན་དུ་མ་མ་ཡིན་བདག་དང་གཞན་ཕན་ཕུན་

ཚོགས་ཆེན་པོའི་གཞིར་གྱུར་པ། །དངོས་དང་དངོས་མེད་མ་ཡིན་ནམ་མཁའ་བཞིན་དུ་རོ་མཉམ་རྟོགས་པར་དཀའ་བའི་རང་བཞིན་ཅན། །འགྱུར་མེད་གསོས་པ་མེད་ཅིང་ཞི་ལ་མི་མཉམ་མཉམ་པ་ཁྱབ་པ་པོ་སྐྱེ་སྤྲོས་མེད་པ། །སོ་སོར་རང་རིག་དཔེ་མེད་རྒྱལ་བ་རྣམས་ཀྱི་ཆོས་སྐུ་དེ་ལ་བདག་ནི་ཕྱག་འཚལ་ལོ། །ཆོས་སྐུའོ། །གང་ཞིག་འཇིག་རྟེན་ལས་འདས་བསམ་གྱིས་མི་ཁྱབ་ལེགས་བྱས་དམ་པའི་འབྲས་བུའི་བདག་ཉིད་དུ། །འགྲོ་བས་འཁོར་གྱི་ནང་དུ་སྣ་ཚོགས་གསལ་མཛད་བློ་ལྡན་ཆེན་པོ་རྣམས་ནི་དགའ་བའི་རྒྱུ། །སངས་རྒྱས་རྣམས་ནི་འཇིག་རྟེན་ཀུན་ལས་རབ་བྱུང་རྒྱུན་མི་འཆད་པར་རྒྱ་ཆེན་དམ་ཆོས་སྒྲོགས། །ཆོས་ཀྱི་རྒྱལ་སྲིད་ཆེ་ལ་རབ་ཞུགས་ལོངས་སྤྱོད་རྫོགས་སྐུ་དེ་ལ་འདིར་ནི་བདག་ཕྱག་འཚལ། །ལོངས་སྤྱོད་རྫོགས་པའི་སྐུའོ། །གང་ཞིག་སེམས་ཅན་སྨིན་པའི་ཆེད་དུ་ལ་ལར་མེ་བཞིན་དུ་ནི་གསལ་བར

༄༅། །སྣང་སྒྱུར་ཅིང་། །ཡང་ནི་ལ་ལར་རྫོགས་པར་བྱང་ཆུབ་ཚོགས་འཁོར་བསྐོར་ནས་སྣང་ཡང་མྱ་ངན་འདས་པ་གང་མཐོང་། །རྣམ་པ་དུ་མར་ཞུགས་ནས
སྲིད་གསུམ་འཇིགས་པ་སེལ་བའི་ཐབས་སུ་སྣ་ཚོགས་གཟུགས་ཀྱིས་ནི། །ཕྱོགས་བཅུ་རྗེས་སོང་དོན་ཆེན་ཐུབ་པ་རྣམས་ཀྱི་སྤྲུལ་པ་པའི་སྐུ་ལ་འདིར་ནི་ཕྱག་འཚལ་ལོ། །
སྤྲུལ་པ་པའི་སྐུའོ། །ལོངས་སྤྱོད་རྫོགས་པའི་སྐུ་ལ་གནས། །མཚན་དང་དཔེ་བྱད་རྣམས་ཀྱི་ཡང་། །སྤྲོས་པ་རྒྱ་ཆེ་བ་ཡི་ཕྱིར། །སོ་སོ་རུ་ནི་མངོན་པར་བརྗོད། །
བླ་མའི་རྗེས་འབྲོ་ལ་སོགས་པས། །ཕྱག་ཞབས་འཁོར་ལོས་མཚན་པའོ། །མི་ཕྱེད་སྡོམ་པ་བླངས་པ་ཡིས། །ཞབས་ནི་རབ་ཏུ་ལེགས་པར་གནས། །བསྡུ་བའི
དངོས་པོ་བཞི་པོ་ནི། །ཡུན་རིང་དུ་ནི་བསྟེན་པ་ཡིས། །ཕྱག་དང་ཞབས་ཀྱི་སོར་མོ་ནི། །ངང་པ་བཞིན་དུ་དྲྭ་བས་འབྲེལ། །ཕྱུ་ནོམ་པ་ཡི་བཟའ་བཅའ་སོགས། །

རབ་ཏུ་བྱིན་པས་ཕྱག་ཞབས་ནི། །གཞོན་ཞིང་འཇམ་སྟེ་བྱིས་པ་ནི། །སྐྱེས་མ་ཐག་པ་ཇི་བཞིན་ནོ། །ལྷག་པ་ལ་སོགས་སྦྱིན་པ་ཡིས། །ཕྱག་ཞབས་གཉིས་ཀྱི་རྒྱབ་དང་ནི། །ལྟག་ཁུང་ཕྲག་པ་གཉིས་ཏེ་བདུན། །མཐོ་བ་ཡི་ནི་སྐུ་ཅན་ཉིད། །གསོད་པའི་སྐྱེ་བོ་ཐར་བྱས་པས། །ལག་པའི་སོར་མོ་རིང་བ་ཉིད། །སྐྱེ་འགྲོའི་མཚོ་ལ་ཕན་བཏགས་པས། །རྟག་ཏུ་རྟེང་པ་ཡངས་པ་ཉིད། །སྲོག་གཅོད་པ་ནི་སྤངས་པ་ཡིས། །སྐུ་ཆེ་ཤིན་ཏུ་དྲང་བ་ཉིད། །དགེ་ཆོས་བླངས་པའི་གཙོ་བོ་ཡིས། ། ཞབས་ཀྱི་ལོང་བུ་མི་མངོན་ཉིད། །དགེ་བ་བླངས་ཏེ་སྤེལ་བ་ཡིས། །སྤུ་ནི་གྱེན་དུ་ཕྱོགས་པ་ཉིད། །རིག་དང་བཟོ་སོགས་གུས་བྱས་ཏེ། །བྱིན་པ་ཨེ་ནུའི་བྱིན་པ་ཉིད། །སློང་བ་བདོག་པའི་ནོར་བྱིན་པས། །ཕྱག་ནི་རིང་ཞིང་མཛེས་པ་ཉིད། །གསང་བའི་ཚིག་ནི་བསྲུངས་པ་དང་། །འགྲོ་བ་ཚངས་སྤྱོད་ལ་བཀོད་པས། །

༄༅། །མཛོམས་ཀྱི་སྒྲ་བསྒྲུབས་སུ་ནི། །ཞུབ་པ་ཉིད་དུ་གྲགས་པའོ། །གདིང་པ་སྦྱུ་ནོམ་པ་བྱིན་པས། །མདོག་ནི་གསེར་འདྲ་བ་ཉིད་དང་། །
ཁང་བཟངས་དམ་པ་བྱིན་པ་ཡིས། །པགས་པ་འཇམ་ཞིང་གསེར་མདོག་ཉིད། །འདུ་འཛི་ལ་སོགས་སྤངས་པ་ཡིས། །སྤུ་ནི་རེ་རེ་ནས་གཡས་འཁྱིལ། །དགེ་བའི་
བཤེས་གཉེན་ཐམས་ཅད་ནི། །གནས་རི་ལྟ་བཞིན་བཀོད་པ་ཡིས། །ཞལ་མཛོད་སྤུས་མཚན་དྲག་ཞིག་ནི། །མེད་པ་སེང་གེའི་རོ་སྟོད་འདྲ། །སྙན་དང་རིམ་པས
ལེགས་སྨྲས་པས། །དཔུང་མགོ་ཤིན་ཏུ་ཟླུམ་པ་ཉིད། །སྨན་ལ་སོགས་པ་རབ་བྱིན་པས། །ཐལ་གོང་ཡང་དག་རྒྱས་པ་དང་། །དེ་བཞིན་ནད་པའི་གཡོག་བྱས་
པས། །རོ་ནི་བྲོ་བའི་མཆོག་ཉིད་དོ། །ནགས་ཚལ་ཀུན་དགའ་རྭ་བ་སོགས། །མི་རྣམས་ཡང་དག་བྱེད་བཅུག་པས། །སྐུ་ཡི་དཀྱིལ་འཁོར་མཉམ་ཉིད་དེ། །

ཉ་གྲོ་དྷ་ཡི་དཀྱིལ་འཁོར་བཞིན། །གཙུག་ལག་ཁང་སོགས་བྱིན་པ་ཡིས། །དབུ་ནི་གཙུག་ཏོར་ལྡན་པ་ཉིད། །འཇམ་ཞིང་སྙན་པའི་ཚིག་སྨྲས་པས། །ལྗགས་ནི་
རིང་ཞིང་སྲབ་པ་ཉིད། །དམ་ཆོས་ལེགས་པར་གོ་བྱས་པས། །དེ་བཞིན་ཚངས་པའི་གསུང་ཉིད་དོ། །སེམས་ཅན་ཀུན་ལ་ཚིག་ཀྱལ་པ། །སྤངས་པས་སེང་གེའི་
འགྲམ་པ་ཉིད། །སེམས་ཅན་ཀུན་ལ་ལེགས་བཀུར་བའི། །སྦྱིན་པ་སོགས་ཀྱིས་ཚེམས་དཀར་ཉིད། །འཚོ་བ་དག་པ་དོན་གཉེར་བས། །ཚེམས་ནི་མཉམ་པ་
ཉིད་དུ་བརྗོད། །བདེན་ཚིག་ཀུན་ཏུ་སྤྱོད་པ་ཡིས། །ཚེམས་ནི་ཐགས་ནི་བཟང་བ་ཉིད། །ཕྲ་མའི་ཚིག་ནི་སྤངས་པ་ཡིས། །ཚེམས་ནི་བཞི་བཅུ་ཚང་བ་ཉིད། །
སེམས་ཅན་ཀུན་ལ་མཉམ་ཉིད་དུ། །བལྟས་པས་སྤྱན་ནི་མཐོན་མཐིང་ཉིད། །ཁོང་ཁྲོ་སོགས་དང་བྲལ་བལྟས་པས། །རྫི་མ་པ་ཡི་ལྟ་བུ་ཉིད། །གསུངས་པ་འདི་

༄༅། །དག་ཐུབ་ཆེན་གྱི། །མཚན་ནི་སུམ་ཅུ་རྩ་གཉིས་སོ། །འདུ་བྱེད་ཀུན་ལ་མ་ཆགས་པས། །ཐུབ་པའི་སེན་མོ་ཟངས་མདོག་ཉིད། །སེམས་ཅན་ཀུན་ལ་ཕན་བསམས་པས། །སེན་མོའི་མདོག་ནི་སྣུམ་པ་ཉིད། །རིགས་ཀྱི་མཆོག་ལས་འབྱུང་བའི་ཕྱིར། །སེན་མོ་མཐོ་བ་ཉིད་ཡིན་ནོ། །ཚུལ་ནི་ཁ་ན་མ་ཐོ་བ་། །མེད་པས་སོར་མོ་གླུམ་པ་ཉིད། །ལེགས་པར་དགེ་བ་བསགས་པ་ཡིས། །སོར་མོ་རྣམས་ནི་རྒྱས་པ་ཉིད། །མཐར་གྱིས་ཞུགས་པ་ཉིད་ཀྱིས་ནི། །སོར་མོ་བྱིན་གྱིས་ཕྲ་བ་ཉིད། །ལུས་སོགས་ལས་དང་འཚོ་བ་ནི། །རབ་བསྲུངས་རྩ་མི་མངོན་པ་ཉིད། །ཉོན་མོངས་མདུད་པ་རྣམ་དགྲོལ་བས། །རྩ་ཡི་མདུད་པ་མེད་པ་ཉིད། །སེམས་ལ་ཚོས་ནི་སྦས་པ་ཡིས། །ལོང་བུ་མི་མངོན་པ་ཉིད་དོ། །སྐྱེ་བོ་ཀུན་བསྒྲོད་དཀའ་བསྒྲལ་བས། །ཞབས་མི་མཉམ་པ་མེད་པ་ཉིད། །མི་ཟིལ

གནོན་མཁས་བསོད་ནམས་ཀྱིས། །སེང་གེའི་སྟབས་སུ་གཤེགས་པ་ཉིད། །ཀླུ་ཟིལ་གནོན་མཁས་བསོད་ནམས་ཀྱིས། །གླང་པོའི་སྟབས་སུ་གཤེགས་པ་ཉིད། ། མཁའ་ལ་གཤེགས་མཁས་བསོད་ནམས་ཀྱིས། །ངང་པའི་སྟབས་སུ་གཤེགས་པ་ཉིད། །སྐྱེས་བུ་ཁྱུ་མཆོག་བསོད་ནམས་ཀྱིས། །ཁྱུ་མཆོག་སྟབས་སུ་གཤེགས་པ་ཉིད། །བསྐོར་ཕྱོགས་ལམ་མཐུན་གཤེགས་པ་ཡིས། །གཡས་སུ་ཕྱོགས་ཅིང་གཤེགས་པ་ཉིད། །མཛེས་པའི་དགེ་མཁས་ཉིད་ཀྱིས་ནི། །ཡང་དག་མཛེས་པར་གཤེགས་པ་ཉིད། །རྟག་ཏུ་གྱ་གྱུའི་སེམས་མེད་པས། །མི་གཡོ་བར་ནི་གཤེགས་པ་ཡིན། །རྣམ་དག་ཡོན་ཏན་ཐོབ་པའི་ཕྱིར། །སྐུ་ནི་འབྲིལ་བག་ཆགས་པ་ཉིད། །སྡིག་པའི་ཆོས་དང་མ་བསགས་པས། །སྐུ་ནི་བྱི་དོར་བྱས་འདྲ་ཉིད། །གདུལ་བྱ་ཀུན་གྱི་སེམས་བརྟགས་ནས། །དམ་པའི་ཆོས་ནི་སྟོན་པ་དང་། །

༄༅། །ལུས་སོགས་གཙང་སྦྲའི་ཚུལ་ཁྲིམས་ནི། །སྐུ་ནི་རིམ་པར་འཚམ་པ་དང་། །སྐུ་སོགས་ཀུན་སྤྱོད་གཙང་སྦྲའི་ཕྱིར། །སྐུ་ནི་ཤིན་ཏུ་གཙང་བ་ཉིད། །
ཐུགས་ནི་བརྩེ་ཆེན་གྱིས་བརླན་ཕྱིར། །སྐུ་ནི་ཤིན་ཏུ་འཛམ་པ་ཉིད། །ཐུགས་ནི་ཤིན་ཏུ་ཡོངས་དག་ཕྱིར། །སྐུ་ནི་རྣམ་པར་དག་པ་ཉིད། །ཆོས་འདུལ་བ་ནི་རྟོགས
པ་ཡིས། །ཐུབ་པའི་མཚན་ནི་རྫོགས་པ་ཉིད། །ཡངས་མཛེས་ཡོན་ཏན་བརྗོད་པ་ཡིས། །སྐུ་ཡི་བོ་ལག་ཡངས་པ་ཉིད། །ཀུན་ལ་ཐུགས་ནི་སྙོམས་པའི་ཕྱིར། །
གོམ་པ་ཤིན་ཏུ་སྙོམས་པ་ཉིད། །རྣམ་དག་ཆོས་ནི་ཡང་དག་སྟོན། །སྤྱན་ནི་ཤིན་ཏུ་ཡོངས་དག་ཉིད། །གོ་སླའི་ཆོས་ནི་སྟོན་པའི་ཕྱིར། །ཤིན་ཏུ་གཞོན་ཤ་ཅན་ཉིད
དང་། །ཐུགས་ནི་རྟག་ཏུ་མཉམ་ཕྱིར། །དཀུ་ནི་ཞུམ་པ་མེད་པ་ཉིད། །དགེ་བ་ཡང་དག་འཕགས་པ་ཡིས། །ཤིན་ཏུ་རྒྱས་ཤིང་མཐོ་བའི་སྐུ། །ཡང་སྲིད་པ་ནི

ཟད་པའི་ཕྱིར། །སྐུ་ནི་ཤིན་ཏུ་གྲིམས་པ་ཉིད། །རྟེན་ཅིང་འབྲེལ་འབྱུང་གསལ་སྟོན་པས། །ཡན་ལག་རྣམ་པར་ཕྱེད་པ་ཉིད། །ཚིག་དོན་ཤིན་ཏུ་རྣམ་དག་པར། །
སྟོན་པས་གཟིགས་པ་དག་པ་ཉིད། །བརྟུལ་ཞུགས་ཕུན་ཚོགས་སློབ་མ་ནི། །བསྡུས་པས་དཀུ་ནི་ཟླུམ་པ་ཉིད། །བདུད་སྟོབས་འཇོམས་པས་དཀུ་མ་ཞོམ། །
དེ་བཞིན་དམ་པའི་སྐུ་ཉིད་དོ། །ཆོས་ཟད་པ་ནི་བཟློག་པའི་ཕྱིར། །ཕྱལ་ནི་ཕྱང་ངེ་བ་ཉིད་དོ། །ཤིན་ཏུ་ཟབ་པའི་ཆོས་སྟོན་པས། །ལྟེ་བ་ཟབ་པ་ཉིད་ཡིན་ནོ། །
སློབ་པ་མཐུན་པར་འདོན་པ་ཡིས། །ལྟེ་བ་གཡས་ཕྱོགས་འཁྱིལ་བ་ཉིད། །ཐམས་ཅད་དུ་ནི་རབ་མཛེས་པའི། །འཁོར་འབྱུང་བ་ཡི་ཆོས་ཉིད་ཀྱིས། །དེའི་ཕྱིར
ཀུན་ཏུ་རྟག་པ་ནི། །ཀུན་ནས་མཛེས་པ་ཉིད་ཡིན་ནོ། །ཐུགས་ནི་ཀུན་ཏུ་ཡང་དག་ཕྱིར། །ཀུན་ཏུ་སྤྱོད་པ་གཙང་བ་ཉིད། །དུས་མིན་ཆོས་དང་བྲལ་བའི་ཕྱིར། །

༄༅། །སྐྱུ་ལ་སྒྲིབ་པ་གཞན་བག་མེད། །ཕྱུས་སོགས་ཟློ་མཐོང་བདེ་བ་ཡི། །རྒྱུ་ཡི་ཚོས་ནི་བསྟན་པའི་ཕྱིར། །ཕྱག་གཉིས་ཤིང་བལ་ལྟ་བུར་ནི། །
ཤིན་ཏུ་ལེགས་པར་འཇམ་པ་ཉིད། །དགེ་སྦྱོང་ཆེན་པོ་བརྙེས་པ་ཡིས། །ཕྱག་གི་རི་མོ་མདངས་ཡོད་ཉིད། །ཚོས་ཟབ་མོ་ལ་གནས་པའི་ཕྱིར། །ཕྱག་གི་རི་མོ
ཟབ་པ་ཉིད། །ཕྱི་རྗེས་སུ་ནི་ཡང་དག་པར། །ཡང་དག་ཚོས་ནི་སྟོན་མཛད་དང་། །སེམས་ཅན་ཀུན་ལ་བརྩེ་བ་ཡིས། །ཕྱག་གི་རི་མོ་རིང་བ་ཉིད། །བསྐལ་པ
རབ་མང་ཀུན་སྟོན་པས། །ཞལ་ནི་ཧ་ཅང་མི་རིང་ཉིད། །ཁམས་གསུམ་པོ་ནི་ཐམས་ཅད་ཀྱི། །ཤིན་ཏུ་རབ་ཏུ་གསལ་བར་ནི། །གཟུགས་བརྙན་ལྟ་བུར་ཤེས་པའི
ཕྱིར། །མཆུ་ནི་བིམྦ་ལྟར་དམར་ཉིད། །འཇམ་པོར་སྨྲས་པས་ལྗགས་མཉན་ཉིད། །ཡོན་ཏན་མཆོག་མངའ་ལྗགས་སྲབ་ཉིད། །ཆགས་པའི་ཕྲིས་པ་གཏིང

དཔག་དཀའི། །ཆོས་ཀྱིས་འདུལ་བས་ལྷུགས་དམར་ཉིད། །བསྙེངས་པ་ཐམས་ཅད་མི་མངའ་བས། །འབྲུག་གི་སྒྲ་དང་ལྡན་པ་ཉིད། །ཤིན་ཏུ་སྙན་པ་སོགས་གསུངས་པས། །གསུང་སྙན་མཉེན་ལ་འཇམ་པ་ཉིད། །སྲིད་པའི་ཀུན་སྦྱོར་བསྔམས་པའི་ཕྱིར། །མཆེ་བ་ཟླུམ་པ་ཉིད་ཡིན་ནོ། །གདུལ་དཀའི་སེམས་ཅན་འདུལ་བའི་ཕྱིར། །མཆེ་བ་རྣོ་བ་ཉིད་ཡིན་ནོ། །ཤིན་ཏུ་དཀར་བའི་ཆོས་ཀྱིས་ནི། །གཏུལ་ཕྱིར་མཆེ་བ་དཀར་བ་ཉིད། །མཉམ་པའི་ས་ལ་རབ་གནས་ཕྱིར། །མཆེ་བ་རབ་ཏུ་མཉམ་པ་ཉིད། །རིམ་པས་ཆོས་ནི་ངེས་རྟོགས་ཤིང་། །གསལ་བས་མཆེ་བ་ཕྱིན་གྱིས་བྲ། །ཤེས་རབ་མཆོག་ལ་གནས་པའི་ཕྱིར། །ཤངས་ནི་མཐོ་ཞིང་ཡིད་དུ་འོང་། །སྐྱེ་འགྲོ་གཙང་མ་ཕུན་ཚོགས་པས། །ཤངས་ནི་ཡང་དག་གཙང་བ་ཉིད། །ཆོས་ནི་ཤིན་ཏུ་རྒྱ་ཆེའི་ཕྱིར། །སྤྱན་ནི་ཡངས་པ་ཉིད་ཡིན་ནོ། །དོན

༄༅། །ཁྲི་ཚོགས་ནི་བསྡུས་པ་ཡིས། །མཆོག་ཏུ་རྫི་མ་སྡུག་པ་ཉིད། །གཞོན་ནུ་མ་ཀུན་མངོན་མགུ་བས། །སྤྱན་ནི་པད་འདབ་བརྒྱས་འདྲ་ཉིད། །
རྟག་ཏུ་ཕྱི་རྗེས་གཟིགས་པའི་ཕྱིར། །དེ་བཞིན་སྨིན་ཚུགས་རིང་བ་ཉིད། །ཆོས་འདུལ་འཇམ་པོ་ལ་མཁས་པས། །སྨིན་མ་ཤིན་ཏུ་འཇམ་པ་ཉིད། །ཐུགས་རྒྱུད་
དགེ་བས་བསྣན་པའི་ཕྱིར། །སྨིན་མ་ཤིན་ཏུ་སྣུམ་པ་ཉིད། །ཐམས་ཅད་དུ་ནི་སྐྱོན་གཟིགས་ཕྱིར། །སྨིན་མའི་སྤུ་ནི་མཉམ་པ་ཉིད། །མཆོག་ཏུ་གནོད་པ་བཟློག་
མཛད་པས། །ཕྱག་ནི་རིང་ཞིང་རྒྱས་པ་ཉིད། །ཆགས་སོགས་གཡུལ་ལས་ངེས་རྒྱལ་བས། །སྤྱན་གཉིས་མཉམ་པ་ཉིད་ཡིན་ནོ། །སེམས་ཅན་ཀུན་གྱི་རྒྱུད་ལ་
ནི། །རབ་ཏུ་གནོད་པ་སྤངས་པ་ཡིས། །སྒྲ་གསན་སྙན་གྱི་དབང་པོ་ནི། །ཉམས་པ་རྣམ་པར་སྤོངས་པ་ཉིད། །ལྷ་བས་བྱུས་པ་ཐམས་ཅད་ཀྱིས། །གཞན་དུ་མི་

འགྱུར་བ་ཉིད་ཀྱིས། །དཔྲལ་བ་ལེགས་འབྲེས་ཚོད་པ་ཀུན། །ཞི་བྲས་དབྲེས་ནི་ཆེ་བ་ཉིད། །སྨོན་ལམ་ཡོངས་སུ་རྫོགས་པ་ཡིས། །དབུ་ནི་ཡོངས་སུ་གྲུས་པ་
ཉིད། །འདོད་ལ་ཞེན་པ་བཟློག་པ་ཡིས། །དབུ་སྐྲ་བུང་བ་ལྟར་གནག་ཉིད། །མཐོང་དང་བསྒོམ་པའི་སྤང་བྱ་ནི། །བཅོམ་པས་དབུ་སྐྲ་སྟུག་པ་ཉིད། །བསྟན་
པ་སྒྲོ་ནི་འཇམ་པོ་ཡིས། །ཡོངས་སུ་ཤེས་པས་དབུ་སྐྲ་འཇམ། །དྲི་མས་ཐུན་ནི་མ་འཁྲུགས་པས། །སྐྲ་ནི་མ་འཛིངས་པ་ཉིད་དོ། །རྟག་པར་ཚིག་རྩུབ་མ་བརྗོད་
པས། །སྐྲ་ནི་མི་འཐོར་བ་ཉིད་དོ། །བྱང་ཆུབ་ཡན་ལག་མེ་ཏོག་ནི། །བཀྲམ་ཕྱིར་དབུ་སྐྲ་དྲི་ཞིམ་ཉིད། །རྟག་པར་ཀུན་ཏུ་མཛེས་པར་ནི། །འགྱུར་བའི་བསོད་
ནམས་ཉིད་ཀྱིས་ནི། །དཔལ་བེའུ་དང་ནི་བཀྲ་ཤིས་མཚན། །དཔལ་གྱིས་མཛེས་པའི་ཕྱག་ཞབས་ཉིད། །འདི་དག་ནི་མཚན་སུམ་ཅུ་རྩ་གཉིས་དང་། །དཔེ་བྱད་

༄༅། །བཟང་པོ་བརྒྱད་ཅུ་སྟེ། །ཡོངས་སྤྱོད་རྫོགས་པའི་སྐུ་ལ་གནས་པའོ། །འདི་ནི་རྒྱལ་བའི་ལམ་ལ་འཇུག་པ་ལས་སྐུ་བཞི་བརྗོད་པའི་ལེའུ་སྟེ་ཉི་ཤུ་རྩ་དགུ་པའོ།། །།རྒྱལ་བའི་ལམ་འཇུག་ཡང་དག་པར། །སྐུར་ལས་བསོད་ནམས་ཚད་མེད་གང་། །དེ་ཡིས་འགྲོ་ཀུན་རྒྱལ་བ་ཡི། །ལམ་ལ་ལེགས་པར་འཇུག་པར་ཤོག །བདག་གི་བསོད་ནམས་འདི་ཡིས་ནི། །ནམ་མཁའ་ཀུན་ཁྱབ་སྐྱེ་བོ་རྣམས། །ངན་འགྲོ་ཀུན་ལས་ངེས་གྲོལ་ཞིང་། །མི་ཤེས་ཐམས་ཅད་རྣམ་པར་སྤངས། །སྐྱེ་བར་ལྷ་དང་མི་ཡི་ནི། །སྐྱེ་བ་ཡོངས་སུ་ཐོབ་པར་ཤོག །སྲིད་པའི་སྡུག་བསྔལ་གྱིས་སྐྲག་པས། །དཀོན་མཆོག་གསུམ་ལ་སྐྱབས་འགྲོ་ཞིང་། ། དམ་ཆོས་ཉན་སེམས་དོན་བསྒོམ་དང་། །སེམས་ནི་བདེན་པར་གནས་པར་ཤོག །ཐེག་པ་ཆེན་པོ་ལ་གནས་ཏེ། །ཚངས་པའི་སྤྱོད་དང་ལྡན་པར་ཤོག །ལམ་ཀུན

རྣམ་པར་བསྒོམས་པ་ཡིས། །ས་ལ་སོགས་པ་ཀུན་ཐོབ་ནས། །ཞིང་ཀུན་ཡང་དག་སྦྱངས་ནས་སུ། །མྱུར་དུ་རྒྱལ་བ་འཐོབ་པར་ཤོག །ཇི་སྲིད་འཁོར་བའི་གནས་སྐབས་སུ། །བསམ་པའི་དོན་ཀུན་ཐམས་ཅད་ནི། །ནམ་མཁའི་མཛོད་བཞིན་མཁའ་ཉིད་ནས། །སེམས་ཅན་ཀུན་ལ་འབྱུང་བར་ཤོག །ཕྱོགས་བཅུ་ནམ་མཁའི་མཐར་གནས་པའི། །འཇིག་རྟེན་ཁམས་ནི་དེ་དག་རྣམས། །དོན་གྲུབ་འཇིག་རྟེན་ཁམས་བཞིན་དུ། །དེ་དག་ཐམས་ཅད་རྣམ་དག་ཤོག །བདག་ཀྱང་བྱང་ཆུབ་སྙིང་པོའི་བར། །ཟང་ཟིང་མི་འཇིགས་དམ་ཆོས་དང་། །བྱམས་པས་སེམས་ཅན་ཐམས་ཅད་ཀྱི། །བསམ་ཀུན་ཡོངས་སུ་རྫོགས་བྱེད་ཅིང་། །རྟག་པ་ཉིད་དུ་ཚངས་སྤྱོད་དང་། །སྡོམ་པ་ཀུན་གྱིས་བསྡམ་པར་ཤོག །སེམས་ཅན་དོན་ཀུན་བྱེད་པ་དང་། །ཆོས་ཀུན་དོན་ནི་སྟོན་པར་ཤོག །འཇིག་རྟེན་ཁམས་ཀྱི་སེམས་ཅན་ཀུན། །

༄༅། །བདག་ལ་གནོད་པ་བྱེད་ཀྱང་ནི། །བདག་ནི་དེ་དག་ཐམས་ཅད་ལ། །ཕན་འདོགས་བྱེད་པ་ཉིད་དུ་ཤོག །འཁོར་བའི་སྡུག་བསྔལ་བསྲན་ནས་བདག །རྟག་པར་སེམས་ཅན་དོན་ལ་བརྩོན། །སེམས་ནི་དམ་ཆོས་བསམ་གཏན་ལ། །རྩེ་གཅིག་བསྟན་པ་ཉིད་དུ་ཤོག །ཇི་ལྟར་བརྩོན་ལྡན་བརྩོན་འགྲུས་བཞིན། །བདག་ཀྱང་སོ་ཆ་སྦྱོར་བ་དང་། །དེ་བཞིན་མི་ཕྱོགས་པ་ཞེས་པའི། །བརྩོན་འགྲུས་དང་ནི་ལྡན་པར་ཤོག །ཏིང་འཛིན་ཕུན་སུམ་ཚོགས་པ་ཡི། །ཚོགས་ཀྱི་བྱང་ཆུབ་བསྒྲུབས་པ་ཡིས། །བསམ་གཏན་ཀུན་ལ་གཅིག་ཏུ་གནས། །བདག་སེམས་རྡོ་རྗེ་ལྟ་བུར་ཤོག །ཤེས་རབ་ནམ་མཁའི་མཐའ་ཁྱབ་པ། །རྡོ་རྗེ་ཡི་ནི་མཚན་ཉིད་དང་། །རབ་མཐུག་ཀུན་དགའི་ཚོགས་དང་ནི། །སྙིང་རྗེའི་རོ་ཡིས་རེས་གང་ཞིང་། །ཐབས་དང་སྨོན་ལམ་དེ་བཞིན་དུ། །སྟོབས་ནི་རབ་ཏུ་འབྱོར་བ

དང་། །ཡེ་ཤེས་བདག་ཉིད་འདི་དག་ནི། །བདག་ལ་རྣམ་པར་དག་པར་ཤོག །མངོན་ཤེས་ཀུན་གྱི་མཐར་ཕྱིན་ཏེ། །ཁྱད་པར་ལམ་ནི་ཐོབ་པར་ཤོག །སངས་རྒྱས་ཞིང་ནི་རྣམ་སྦྱངས་ཏེ། །བདག་ནི་སངས་རྒྱས་ཉིད་སྒྱུར་ཅིག །འདི་ཉིད་ཀྱི་ནི་རིམ་པ་ཡིས། །བདག་གི་བསོད་ནམས་མཐུ་ཡིས་ནི། །འཁོར་བ་པ་ཡི་སེམས་ཅན་ཀུན། །མྱུར་དུ་རྒྱལ་བ་ཉིད་དུ་ཤོག །བསོད་ནམས་ཡོངས་སུ་བསྔོ་བ་འདི། །བདག་ཉིད་ཀྱི་ནི་བློ་ཡིས་བྱས། །ཀུན་ནས་ཀུན་ཏུ་མཞུས་པ། །སངས་རྒྱས་ཉིད་ཀྱིས་མཁྱེན་པས་ན། །ཀུན་ཏུ་བཟང་པོ་ཞེས་བགྱི་བའི། །སྨོན་ལམ་རྒྱ་མཚོ་ཇི་སྙེད་པ། །དེ་བཞིན་དུ་ནི་བདག་ལ་ཡང་། །དགེ་བ་རྒྱ་མཚོ་དེ་སྙེད་དུ། །འབྲས་བུ་དང་ནི་བཅས་པར་ཤོག །ཕྱོགས་བཅུ་ནམ་མཁའ་ཀུན་ཁྱབ་པའི། །སངས་རྒྱས་ཞིང་གི་རྒྱལ་རྣམས་གང་། །དེ་དག་ཇི་སྙེད་སྨོན་ལམ་ནི། །མངོན་དུ

༄༅། །བྲུས་པའི་རིམ་པ་རྣམས། །དེ་ཙམ་ཉིད་དུ་བདག་གིས་ཀྱང་། །བསམ་པ་བརྟན་པ་དེ་བཞིན་གྱི། །བསོད་ནམས་མཐུ་ཡིས་འདི་དག་ནི། །
དེ་བཞིན་དུ་ནི་འགྲུབ་པར་ཤོག །ཇི་ལྟར་དཔལ་ལྡན་འཇམ་དབྱངས་ཀྱི། །སྨོན་ལམ་དེ་ལྟར་བདག་གི་ཡང་། །དུས་ནི་ཡུན་མི་རིང་བ་ཡིས། །སྨོན་ལམ་འདི་ནི
ཡོངས་རྫོགས་ཤོག །སངས་རྒྱས་ཀུན་རྣམས་རང་རང་གི །ཞིང་བཞུགས་མྱ་ངན་མི་འདའ་ཞིང་། །མཁའ་མཉམ་ཆོས་ཀྱི་ཆར་གྱིས་ནི། །རྟག་ཏུ་སེམས་ཅན་ཕན
བྱེད་ཤོག །སེམས་ཅན་རྣམས་ཀྱང་སངས་རྒྱས་ཆོས། །དགེ་འདུན་བཅས་པ་ཐམས་ཅད་ལ། །ལྷ་རྫས་མཆོད་སྤྲིན་མཐའ་ཡས་པས། །ཡང་དག་པར་ནི་མཆོད་
བྱེད་ཤོག །དེ་བཞིན་གཤེགས་པའི་ཡོན་ཏན་གྱིས། །འཇིག་རྟེན་ཁམས་ཀུན་གང་བར་ཤོག །མཆོག་གི་ཆོས་རྣམས་སེམས་འགྱུར་ཞིང་། །སྲིད་པ་སྤྱོད་པར་བྱེད

པར་ཤོག །ལུང་དོན་གང་དང་འགལ་བ་དང་། །དོན་མེད་པའམ་ཡང་ན་ནི། །གོང་འོག་འཚོལ་དང་སྦྲ་ངན་ལྡན། །གཞུང་གི་སྐྱོན་ནི་ཅུང་ཟད་གང་། །བརྩེ་བ་ཅན་གྱིས་དགག་བྱེད་པའམ། །ཞོན་ཏེ་སྒྲོ་སྐུར་སྤངས་ཏེ་བྱས། །ཆོས་ཀྱི་བློ་ཙམ་གྱིས་བྱས་ཕྱིར། །མཁས་པས་བདག་ལ་བཟོད་པར་རིགས། །བློ་ནི་ཞན་པས་བསྒྱུར་བ་དང་། །སོ་སོ་སྐྱེ་བོ་ཡིན་པའི་ཕྱིར། །འདིར་ནི་བདག་གིས་སྐྱོན་བརྟུས་གང་། །སྤང་ཞིང་ཆོས་དང་མཐུན་བཟུང་སྟེ། །བློ་ཅན་བརྩེ་བས་བཟོད་པར་མཛོད། །

འདི་ནི་རྒྱལ་བའི་ལམ་ལ་འཇུག་པ་ལས་སྨོན་ལམ་གྱི་ལེའུ་སྟེ་སུམ་ཅུ་པའོ།།

།།ཇི་སྐད་བཤད་པའི་སྤང་བྱ་དོར། །གཞུང་བྱ་ཐམས་ཅད་བླང་བར་བྱ། །རྟོག་པ་ཐམས་ཅད་བསྡུས་བྱ་ཞིང་། །ཆོས་ཀྱི་བདག་མེད་སོམས་པར་བྱ། །རང་གཞན་ཕྱིར་ནི་སློབ་དཔོན་ནི། །སངས་རྒྱས་ཡེ་ཤེས་དཔལ་གྱིས་བྱས། །རྒྱལ་བའི་ལམ

༄༅། །ལ་འཇུག་པ་ཡི། །ཚོས་བསྡུས་པ་ནི་རྫོགས་པའོ། །རྒྱལ་བའི་ལམ་ལ་འཇུག་པ་ཞེས་བྱ་བ་ཁ་ཆེའི་རིགས་ཀྱི་པཎྜི་ཏ་ཆེན་པོ་རིག་པའི་གནས་ལྔ་ལ་སྦྱངས་ཤིང་བྱང་ཆུབ་ཀྱི་སེམས་ཀྱིས་བརྒྱན་པ་བུདྡྷ་ཤྲཱི་ཛྙཱ་ན་ཞེས་བྱ་བས་མཛད་པ་རྫོགས་སོ།། ||ཨེ་མ་རྩོམ་པའི་ཚད་ལྡན་པཎ་ཆེན་གྱིས་མཛད་རྒྱལ་བའི་ལམ་འཇུག་འདི། །ཉུང་ལ་གསལ་རྫོགས་ལུང་རིགས་དང་འབྲེལ་དོན་ཆེན་ལྡན་མཐོང་སྟེ། །ལེགས་སྦྱར་སྐད་ཀྱིས་དབེན་པའི་མི་རྣམས་ལ་ནི་ཕན་འདོད་ནས། །ཕྱོད་དུས་སྐྱེས་ཀུན་རིག་གནས་ལྔ་སྦྱངས་སྡོམ་གསུམ་ལ་གནས་པའི། །བོད་ཡུལ་དབུས་ཀྱི་དགེ་སློང་དགྲ་བཅོམ་ལེགས་པར་མཚན་ཏེ་བསྒྱུར། །ཕྲག་དོག་འཕྲན་ཁེངས་དྲེགས་སེམས་སྤངས་ཏེ་བླངས་ན་དོན་ཆེན་འགྱུར། །གང་དག་སྲིད་ཞེན་བློ་ཞན་འཚོ་མེད་ཡོང་མེད་བསྒོམ་འདོད་སོགས། །ཐོས་བྲལ་རྣམས་ཀྱང་འདི་ཙམ་ཅིག་ཉན་ནུས་ན

ཕྲོས་མང་འགྱུར། །གཞུང་འདིའི་ཚད་ནི་ཚིགས་བཅད་སྟོང་དང་ཚིག་བརྒྱ་ལྷག་པ་སྟེ། །སྒྲ་དོན་དཔྱད་ནས་བསྒྱུར་ཀྱང་ནོངས་ན་མཁས་རྣམས་བཟོད་པར་བཞེས། །
བརྩམ་ཞུས་བསྒྱུར་བའི་མཁན་པོ་གསུམ་གྱིས་འབད་འབྲས་འདི་དར་ནས། །དགེ་དེས་བདག་སོགས་འགྲོ་ཀུན་རྒྱལ་བའི་ལམ་ཞུགས་ཀུན་མཁྱེན་ཤོག །བསྒྱུར་བའི
དགོས་འབྲེལ་དང་གཞན་ལ་གདམས་པ་དང་། བཟོད་པར་གསོལ་བ་དང་བསྔོ་བ་ལ་ཤློ་ཀ་།གསུམ་ལོ་ཙཱ་བས་བགྱིས་སོ།། ༈ ལུང་དང་རྟོགས་པའི་བསྟན
པ་གཏད། །ཤེས་རབ་གསུམ་གྱིས་ལེགས་སྦྱང་ཚུལ། །ཕུན་ཚོགས་ལེགས་བཤད་ཡོན་ཏན་མཛོད། །དོན་གཉིས་རྨད་བྱུང་མཆོག་འདི་ནི། །པར་བསྒྲུབ་དགེ
བའི་ཉིན་བྱེད་ཀྱིས། །རྒྱལ་བསྟན་པདྨོ་ཡོངས་སུ་རྒྱས། །བསྟན་འཛིན་རཿཡིག་གཉིས་པའི་ཚོགས། །ཕན་བདེའི་སྦྲ་དབྱངས་སྒྲོགས་སྒྱུར་ཅིག །ཕྱོད་པར་ཤོག་

༄༅། །ཆེན་དམ་པའི་ཆོས། །
རབ་ཏུ་ཞི། །མཆོག་གི་བདེ་ལ་རེག་གྱུར་ཅིག །
ཚིག་དང་བཅས་ཨོ་ཊི་ཡཱ་ནའི་ཆོས་པར་ཁང་ནས་ཇོར་གདན་རིན་པོ་ཆེ···
ཀྱི་མཆོད་སྦྲིན་རྒྱ་མཚོ་ཚོགས་གཉིས་ཡོངས་སུ་རྫོགས་པའི་ཕྱིར་དུ་དབུལ

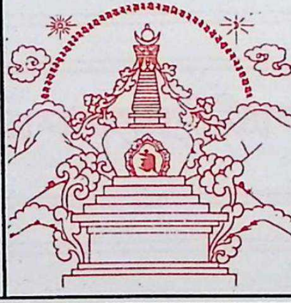

ཕྱོགས་ཀྱི་ཐ་གྲུ་ཁྱབ་པ་ལས། །དུས་ཀྱི་སྲུང་པ
ཅེས་དར་ཐང་པ་ཀུན་དགའ་དགེ་ལེགས་ཡེ་ཤེས་རྡོ་རྗེས་པར་བསྐྲུན་སྒྲོན
མཆོག་གི་འཕགས་ཚོགས་ལྷུན་གྲུབ་པའི་ཞབས་ཀྱི་པདྨ་མཆོག་དེར་ཆོས
བ་དགེ་ལེགས་པ་འཕེལ། མངྒ་ལཾ། དགེའོ། །དགེའོ། །དགེའོ། །

༄། །དེ་གཤེགས་བསྟན་པ་ཀྱི་ཕྲིན་ལས་ལ། །ཚོགས་པས་བསྟན་པར་རྒྱལ་བར་གྱུར་ཅིག །

༄། །སྡོམ་པ་གསུམ་གྱི་རིམ་པ་བཞུགས་སོ། །

༄༅། །རྒྱ་གར་སྐད་དུ། ཏྲི་ས་མྦ་ར་ཀྲ་མ། བོད་སྐད་དུ། སྡོམ་པ་གསུམ་གྱི་རིམ་པ། དཀོན་མཆོག་གསུམ་ལ་ཕྱག་འཚལ་ལོ། །དེ་ལ་བྱང་ཆུབ་སེམས་དཔའ་ཁྱིམ་པ་སློབ་པ་ལ། བསྙེན་གནས་དགོས་པ་དང་། དགེ་བསྙེན་གྱི་སྡོམ་པ་དང་། བྱང་ཆུབ་སེམས་དཔའི་སེམས་བསྐྱེད་པ་དང་པོར་བྱའོ། ། བསྙེན་གནས་དགོས་པ་ནི། བཙུན་པ་འམ། སློབ་དཔོན་དགོངས་སུ་གསོལ། བདག་དགེ་བསྙེན་མིང་འདི་ཞེས་བགྱི་བ། ཇི་སྲིད་བྱང་ཆུབ་སྙིང་པོ་ལ་མཆིས་ཀྱི་བར་དུ། སངས་རྒྱས་དང་ཆོས་དང་དགེ་འདུན་ལ་སྐྱབས་སུ་མཆིའོ། །དེ་བཞིན་དུ་ལན་གཉིས་ལན་གསུམ་དུ་བྱའོ། །དེ་ལྟར་བཙུན་པས་བདག་ལ་གསུམ་ལ་སྐྱབས་སུ་སོང་བར་གཟུང་དུ་གསོལ་ཞེས་བྱའོ། །བཙུན་པ་འམ་སློབ་དཔོན་བདག་ལ་དགོངས་སུ་གསོལ། བདག་དགེ་བསྙེན་མིང་འདི་ཞེས་བགྱི་བ་དུས་འདི་ནས

༄༅། །བཟུང་སྟེ། ཇི་སྲིད་སང་ཉི་མ་མ་ཤར་གྱི་བར་དུ། སྲོག་ཆགས་སོགས་གསོད་པ་དང་། གཞན་གྱི་ནོར་འཕྲོག་པ་དང་། མི་ཚངས་པར་སྤྱོད་པ་དང་། བརྫུན་དུ་སྨྲ་བ་དང་། མྱོས་བྱེད་འཐུང་བ་དང་། དུས་མ་ཡིན་པར་ཟ་བ་དང་། ཕྲེང་བ་དང་། ཁ་དོག་བསྒྱུར་བ་དང་། གར་དང་། གླུ་དང་། ཅུད་འཛིན་དང་། མལ་སྟན་མཐོན་པོ་ལ་སོགས་པ་སྤྱོག་པར་བགྱིད་པ། ཡོན་ཏན་བརྒྱད་ཀྱིས་བདག་དགྲ་བཅོམ་པ་རྣམས་ཀྱི་ཚུལ་དུ་འཇོག་གོ་ཞེས་བྱ་བ་ནི་བསྙེན་གནས་དཔོག་པའོ། །ཚེ་དང་ལྡན་པ་བརྗོད་ཅིང་། བདག་ལ་དགོངས་སུ་གསོལ། བདག་མིང་འདི་ཞེས་བགྱི་བ་དུས་འདི་ནས་བཟུང་སྟེ། ཇི་སྲིད་འཚོའི་བར་དུ་རྐང་གཉིས་རྣམས་ཀྱི་མཆོག་སངས་རྒྱས་ལ་སྐྱབས་སུ་མཆིའོ། །ཐེག་པ་ཆེན་པོའི་ཆོས་མཐའ་དག་ལ་སྐྱབས་སུ་མཆིའོ། །ཚོགས་རྣམས་ཀྱི་མཆོག་དགེ་འདུན་ལ

སྐྱབས་སུ་མཆིའོ། །བཙུན་པས་བདག་དགེ་བསྙེན་དུ་གཟུང་དུ་གསོལ། ཐབས་ཡིན་ནོ། །ལེགས་སོ། །ཚོད་དང་ལྡན་པ་བརྗོད་ཅིག སློབ་དཔོན་དགོངས་སུ་གསོལ། ཇི་ལྟར་འཕགས་པ་དགྲ་བཅོམ་པ་དེ་དག་གིས་ཇི་སྲིད་འཚོའི་བར་དུ་སྲོག་གཅོད་པ་སྤངས་ཏེ། སྲོག་གཅོད་པ་ལས་ལོག་པ་དེ་བཞིན་དུ། བདག་མིང་འདི་ཞེས་བགྱི་བ་ཡང་དུས་དེ་ནས་བཟུང་སྟེ། ཇི་སྲིད་འཚོའི་བར་དུ་སྲོག་གཅོད་པ་སྤངས་ཏེ། སྲོག་གཅོད་པ་ལས་སླར་ལྡོག་པར་བགྱིད་དོ། །ཡན་ལག་དང་པོ་འདིས་བདག་འཕགས་པ་དགྲ་བཅོམ་པ་དེ་དག་གི་བསླབ་པ་ལ་རྗེས་སུ་སློབ་པ་དང་རྗེས་སུ་སྒྲུབ་བོ། །རྗེས་སུ་བགྱིད་དོ། །གཞན་ཡང་འཕགས་པ་དགྲ་བཅོམ་པ་དེ་དག་གིས་ཇི་སྲིད་འཚོའི་བར་དུ། མ་བྱིན་པར་ལེན་པ་དང་། འདོད་པས་ལོག་པར་གཡེམ་པ་དང་། བརྫུན་དུ་སྨྲ་བ་དང་། འབྲུའི་ཆང་དང་། བཅོས

༄༅། །པའི་ཆང་མྱོས་པར་འགྱུར་བ་བག་མེད་པའི་གནས་སྤངས་ཏེ། མ་བྱིན་པར་ལེན་པ་དང་། འདོད་པས་ལོག་པར་གཡེམ་པ་དང་། བརྫུན་དུ་སྨྲ་བ་དང་། འབྲུའི་ཆང་དང་། བཅོས་པའི་ཆང་མྱོས་པར་འགྱུར་བའི་བག་མེད་པའི་གནས་ལས་སླར་ལྡོག་པ་དེ་བཞིན་དུ། བདག་མིང་འདི་ཞེས་བགྱི་བས་ཀྱང་དུས་འདི་ནས་བཟུང་སྟེ། ཇི་སྲིད་འཚོའི་བར་དུ། མ་བྱིན་པར་ལེན་པ་དང་། འདོད་པས་ལོག་པར་གཡེམ་པ་དང་། བརྫུན་དུ་སྨྲ་བ་དང་། འབྲུའི་ཆང་དང་། བཅོས་པའི་ཆང་མྱོས་པར་གྱུར་པ་བག་མེད་པའི་གནས་སྤངས་ཏེ། མ་བྱིན་པར་ལེན་པ་དང་། འདོད་པས་ལོག་པར་གཡེམ་པ་དང་། བརྫུན་དུ་སྨྲ་བ་དང་། འབྲུའི་ཆང་དང་། བཅོས་པའི་ཆང་མྱོས་པར་འགྱུར་བ་བག་མེད་པའི་གནས་ལས་སླར་ལྡོག་པར་བགྱིད་དོ། །ཡན་ལག་གཉིས་པ་དང་། གསུམ་པ་དང་།

བཞི་པ་དང་། ཕྱི་པ་འདིས་བདག་འཕགས་པ་དགྲ་བཅོམ་པ་དེ་དག་གི་བསླབ་པ་ལ་རྗེས་སུ་བསླབ་བོ། །རྗེས་སུ་སྒྲུབ་བོ། །རྗེས་སུ་བགྱིད་དོ། །ཐབས་ཡིན་ནོ༑ །ལེགས་སོ། །དགེ་བསྙེན་གྱི་སྡོམ་པ་དབོག་པའོ། །དེ་ལྟར་སངས་རྒྱས་བཅོམ་ལྡན་འདས་རྣམས་དང་། བྱང་ཆུབ་སེམས་དཔའ་ཆེན་པོ་དེ་དག་གིས། བྱང་ཆུབ་ཀྱི་སེམས་ཆེན་པོ་བསྐྱེད་པ་དེ་བཞིན་དུ། བདག་གིས་ཀྱང་དེ་རིང་ནས་བཟུང་སྟེ། ཇི་སྲིད་བྱང་ཆུབ་སྙིང་པོ་ལ་མཆིས་ཀྱི་བར་དུ། སེམས་ཅན་མ་བརྒལ་བ་རྣམས་བསྒྲལ་བ་དང་། སེམས་ཅན་མ་གྲོལ་བ་རྣམས་དགྲོལ་བ་དང་། སེམས་ཅན་དབུགས་མ་ཕྱིན་པ་རྣམས་དབུགས་ཕྱིན་པ་དང་། སེམས་ཅན་ཡོངས་སུ་མྱ་ངན་ལས་མ་འདས་པ་རྣམས་མྱ་ངན་ལས་བཟླ་བའི་སླད་དུ། བྱང་ཆུབ་ཀྱི་སེམས་ཆེན་པོ་བསྐྱེད་པར་བགྱིའོ། །བདག་གི་དེ་རིང་སྐྱོབ་པ་ཐམས་ཅད་ཀྱི། །སྤྱན་སྔར

༄༅། །འགྲོ་བ་བདེ་གཤེགས་ཉིད་དང་ནི། །བར་དུ་བདེ་ལ་མགྲོན་དུ་བོས་ཟིན་གྱིས། །ལྷ་དང་མི་ལ་སོགས་པ་དགའ་བར་གྱིས། །ཞེས་དེ་ལྟར་སངས་རྒྱས་དང་བྱང་ཆུབ་སེམས་དཔའ་ཐམས་ཅད་དང་། འཇིག་རྟེན་སྐྱོང་བ་བརྒྱད་ལ་སོགས་པའི་ལྷ་རྣམས་ཐམས་ཅད་ཡིད་ཀྱིས་དམིགས་ཏེ། དད་པ་ཆེན་པོས་བྱང་ཆུབ་ཏུ་སེམས་བསྐྱེད་པར་བྱའོ། །དེ་ལྟར་ཀུན་རྫོབ་ཀྱི་རྣམ་པ་སྨོན་ལམ་གྱི་རང་བཞིན་དུ་བསྒྱུར་པའི་བྱང་ཆུབ་ཀྱི་སེམས་བསྐྱེད་དོ། །དོན་དམ་པ་ལ་ནི་བསྒོམས་པའི་སྟོབས་ཀྱིས་བསྐྱེད་པར་བྱའོ། །བྱང་ཆུབ་ཏུ་སེམས་བསྐྱེད་པའོ། །སྡོམ་པ་གསུམ་གྱི་རིམ་པ། སློབ་དཔོན་ཆེན་པོ་རྟོག་མེད་རྡོ་རྗེའི་ཞལ་སྔ་ནས་མཛད་པ་རྫོགས་སོ།། །།རྒྱ་གར་གྱི་མཁན་པོ་ཨ་ཏུ་ལྱ་དཱ་ས་དང་། ཞུ་ཆེན་གྱི་ལོ་ཙཱ་བ་དགེ་སློང་བློ་ལྡན་ཤེས་རབ་ཀྱིས་བསྒྱུར་བའོ།། ༈ པར་བསྐྲུན་དགེ་བའི་ཉིན་བྱེད་

གྱིས། །རྒྱལ་བསྟན་པདྨ་ཡོངས་སུ་རྒྱས། །བསྟན་འཛིན་རཿཡིག་གཉིས་པའི་ཚོགས། །ཕན་བདེའི་སྒྲ་དབྱངས་སྒྲོགས་གྱུར་ཅིག །ཁྱད་པར་ཐེག་ཆེན་དམ་པའི་ཆོས། །ཕྱོགས་ཀྱི་ཐ་གྲུར་ཁྱབ་པ་ལས། །དུས་ཀྱི་རྒུད་པ་རབ་ཏུ་ཞི།། །མཆོག་གི་བདེ་ལ་རེག་གྱུར་ཅིག །པར་བསྐྲུན་པས་སོ། །

གཅིག

༄།། །ཐེག་པ་ཆེན་པོའི་མན་ངག་གི་ཚིགས་སུ་བཅད་པ་བཞུགས་སོ། །

༄༅། །རྒྱ་གར་སྐད་དུ། མ་ཧཱ་ཡཱ་ན་ཨུ་པ་དེ་ཤ་གཱ་ཐཱ། བོད་སྐད་དུ། ཐེག་པ་ཆེན་པོའི་མན་ངག་གི་ཚིགས་སུ་བཅད་པ། རྗེ་བཙུན་མི་ཕམ་མགོན་པོ་ལ་ཕྱག་འཚལ་ལོ། །རྙེད་དཀའི་དལ་འབྱོར་མྱུར་དུ་འཇིག །འཇིག་རྟེན་ལས་འབྲས་སྡུག་བསྔལ་ཡིན། །དེ་སྤང་སྟོང་ཉིད་སྙིང་རྗེ་བསྒོམ། །བདེ་གཤེགས་བསྟན་པའི་སྙིང་པོའོ། །བདེ་འདོད་སྐྱེས་བུས་བསོད་ནམས་བསགས། །དེ་ཡང་རང་བཞིན་མེད་པར་བསྒོམ། །རང་བཞིན་མེད་ཤེས་བསོད་ནམས་མཆོག །དེ་ཕྱིར་བསོད་ནམས་བདེ་བའི་རྒྱུ། །བསོད་ནམས་བསགས་པས་བདེ་བ་འཐོབ། །དེ་ཕྱིར་མིས་ནི་བསོད་ནམས་བསགས། །དེ་ཡང་ཡང་དང་ཡང་དུ་བསྒྲུབ། །དེ་རིང་ཉིད་ནས་འདུན་ཏེ་བསྒྲུབ། །ཆོས་ཀུན་རང་སེམས་རྣམ་པར་སྣང་། །རང་བཞིན་འོད་གསལ་དྲི་མ་མེད། །སྟོང་ཉིད་སྙིང་རྗེ་རོ་གཅིག་ཐབས། །དེ་བསྒོམ་འབྲས་བུ

བྱང་ཆུབ་མཆོག །སེམས་ཅན་ཀུན་གྱི་དོན་བསྒྲུབ་ཕྱིར། །བྱང་ཆུབ་མཆོག་གཉིས་སེམས་བསྐྱེད་དེ། །སྟོང་ཉིད་སྙིང་རྗེའི་སྙིང་པོ་ཅན། །བསྒོམ་བྱ་དེ་འབྲས་སྐུ་
གསུམ་འཐོབ། །བསམ་པ་རིན་ཆེན་སེམས་གཉིས་པ་འབྲེལ། །སྦྱོར་བ་དཀའ་སྤྱད་དང་ལེན་དང་། །རྣམ་པ་ཀུན་ཏུ་མི་དམིགས་ཤེས། །གཏོད་པས་སྐྱོ་མེད་སངས་
རྒྱས་སྒྲུབ། །སྐྱེ་འགག་གནས་མེད་བྱང་ཆུབ་སེམས། །རྒྱ་ཆེན་སེམས་ཅན་དོན་ལ་མཁས། །ཚོགས་གཉིས་རྒྱུན་ཆད་མེད་པའི་ལམ། །སྟོང་ཉིད་སྙིང་རྗེའི་སྙིང་
པོ་ཅན། །རྨི་ལམ་ལྟ་བུར་ཕྱི་རོལ་མེད། །སྒྱུ་མ་ལྟ་བུར་བདེན་དོན་མེད། །ནམ་མཁའ་ལྟ་བུར་མཚན་ཉིད་བྲལ། །ཆོས་ཀུན་རང་བཞིན་འོད་གསལ་ཡིན། །
རང་བཞིན་འོད་གསལ་ཉིད་ལས་འདིར། །མ་སྐྱེས་སྐྱེ་བའི་རྟེན་ཅན་གྱི། །བྱང་ཆུབ་སེམས་གཉིས་རྗེས་འབྲེལ་བས། །སེམས་ཅན་ཀུན་དོན་སྤྱོད་པར་བྱ། །

དམ་པ་གསུམ་གྱིས་སྡིག་ལས་བཟློག །དྲི་མེད་གཉིས་ཀྱིས་དགེ་ཚོགས་བསྒྲུབ། །མཉམ་པར་གཞག་པས་རང་སེམས་གདུལ། །བདག་ཉིད་ཆེན་པོའི་བསྒྲུབ་པའོ། །སེམས་ནི་རྟག་པར་བྱང་ཆུབ་འདོད། །བྱ་བ་ལུས་ཅན་དོན་ལ་བརྩོན། །བདེ་སྡུག་རྨི་ལམ་འདྲ་ཤེས་པས། །མཁས་པས་གཞན་དོན་སྒྲུབ་པར་བྱེད། །ཁྲིམས་ཀྱིས་དཔལ་འབྱོར་སྙིང་པོ་བླང་། །ཐོས་པས་ཚེ་ཡི་སྙིང་པོ་བླང་། །བསྒྲུབ་པས་བསྟན་པའི་སྙིང་པོ་བླང་། །དེ་ཡི་སྙིང་པོ་གཞན་དོན་ནོ། །རྩེ་གཅིག་གནས་པས་དྲན་པ་བསྟེན། །བྱང་ཆུབ་སེམས་ཀྱིས་ཚོགས་གཉིས་བསགས། །མ་བཅོས་མཐོང་བས་མཉམ་པར་གཞག །བསྒྲུབ་པའི་སྙིང་པོ་མདོར་བསྡུས་པའོ། །གང་གིས་སྐྱེ་དང་གནས་མཐོང་བ། །རྨི་ལམ་མར་མེ་དག་དང་མཚུངས། །འགྲོ་བ་བརྟན་པའི་འཁྲུལ་འཁོར་གྱིས། །རིགས་ལྡན་སྐྱེས་བུ་རྟག་ཏུ་བསླུས། །

འདུ་བྱེད་གར་མཁན་ལྟ་བུ་སྟེ། །དེ་ཡི་རང་བཞིན་ནམ་མཁའ་འདྲ། །མཁས་པས་དོན་ཀུན་བསྒྲུབ་འདོད་པས། །བདེན་གཉིས་མཚན་ཉིད་རྟོགས་པར་བྱོས། །
བྱ་བྱེད་ཐ་མིན་རྫུ་འཕྲུལ་འདྲ། །འཆི་བདག་རི་གཟར་ཆུ་དྲག་བཞིན། །མཛའ་སྡང་མི་ལམ་དགྲ་གཉེན་མཚུངས། །འཇིགས་པ་འཁོར་བའི་རྒྱ་མཚོ་ཡིན། །ཡིད་
འོང་མི་འོང་རྐྱེན་གྱིས་བསྒྲུབ། །དགེ་སྡིག་ཀུན་སྤོང་བསམ་པས་བསྒྲུབ། །ཐམས་ཅད་ལས་ཀྱིས་འགྲུབ་སྒྱུར་ཏེ། །ཀྱེ་མ་དཔལ་འབྱོར་དོན་ཡོད་བྱོས། །མཛའ་དང་
མི་མཛའ་ཆགས་སྡང་གིས། །གཏན་སྡུག་སྡིག་པ་འཕེལ་འགྱུར་ན། །ཐམས་ཅད་སྨྲ་བའི་ཆོས་ཅན་ལ། །ཀྱེ་མ་ཡིད་བརྟན་སུ་ཞིག་འཆའ། །ཡིད་མཐུན་ཚོང་
གྲོགས་ལྟ་བུར་འབྲལ། །མི་མཐུན་ལ་མཁབའི་ཚེར་ཤིང་བཞིན། །རང་སྲོག་ལུས་ནང་ལུང་བ་འདྲ། །ཐམས་ཅད་ཤ་ལམ་གྲོག་ཚང་མཚུངས། །ཞིགས་བ་ཤད་མི

ཏོག་ཙེ་ལྟར་ཕན། །ཉེས་སྤྱོད་སྦྲུལ་གདུག་སོ་ལྟར་གདུག །ཀུན་ཀྱང་བདག་སྡུག་མི་འདོད་ན། །དལ་བ་དོན་མེད་ཙི་ཐ་ཚིག །ཉིན་མཚན་སྒོམ་རྒྱུན་ལྟ་ཏྲ་བུར་འདས། ། ཚེ་སྲོག་ཆུ་བུར་རྫི་བཞིན་འཕགས། །བདེ་སྐྱིར་ཆུ་འཁྲམ་བྲེམ་བཞིན། །ཀྱེམ་རྫི་ལྟར་བདག་འཆི་ཐང་། །འདུ་བྱེད་རྨི་ལམ་ཡུལ་འདྲ་སྟེ། །མཛའ་བ་ཤེས་སྲང་སྐྱོང་ ཚོང་གྲོགས་མཚུངས། །དགེ་སྡིག་རང་ལུས་གྲིབ་མ་བཞིན། །ཙི་བྱུས་མི་བཟད་ཚོར་བའི་རྒྱུ། །ག་ཤིན་རྗེའི་ཕོ་ཉ་སྤྱི་བཞིན་གཏུགས། །གཉན་ནོར་ན་བུན་ལྟ་ བུར་ངེས། །འཇིགས་ཆེན་གཡང་སར་བདག་ལྟུང་ན། །ཀྱེ་ཧོ་བསོད་ནམས་སུ་ཞིག་སོགས། །སྲིད་གསུམ་སྡུག་བསྔལ་མི་འོབས་འབར། །སྐྱེ་བོ་དོན་མེད་ འཆིང་བས་བཅིངས། །དེ་བས་སྙིང་བརྩེ་བརྩོན་འགྲུས་ཀྱིས། །སངས་རྒྱས་བསྟན་པ་བསྒྲུབ་པར་བྱ། །ཕུང་པོ་བདག་མེད་སྒྱུ་མ་འདྲ། །ཡིད་ནི་མི་ཡོང

གཟུགས་བཞིན་ཏེ། །སེམས་ཅན་སྒྱུ་མའི་འབྲས་དང་མཚུངས། །ཆོས་ཀུན་སྟོང་པ་ཉིད་ཤེས་བྱ། །འཁྲུལ་ཕྱིར་སྣང་བ་ཕྱི་རོལ་མིན། །སྣ་ཚོགས་སྣང་ཕྱིར་སྣང་མིན་ཏེ། །ཤེས་བྱེད་མེད་ཕྱིར་ཤེས་ཡོད་མིན། །དེ་ཕྱིར་ཆོས་ཀུན་སྟོང་པ་ཉིད། །བརྩེ་བཙམ་གྱིས་སྲིད་པར་འཕེན། །ཤེས་རབ་སྨད་པས་གྱུ་དྲན་འདྲལ། །དེ་ཕྱིར་ཕན་འཚུན་མཉམ་མཐུན་པས། །རྒྱལ་བས་བླ་མེད་ལམ་དུ་གསུངས། །ཉིན་མཚན་སྟོད་མེད་རེས་འཛོག་འགྲོ། །ཚེ་འདི་སྟོད་མེད་རྟག་ཏུ་འབྲིང་། །གཞན་དུ་དཔེར་འགྱུར་གཏེང་མེད་ན། །འཆི་ཚེ་བདག་ཡིད་ཇི་ལྟར་བདེ། །གང་བསགས་བུད་པའི་རྩེ་ལྟར་འཛོར། །གཅན་སྡུག་སྦྲུལ་ཚང་བྱ་ཁྱུང་བཞིན། །བདག་གཅིག་ཡ་ངའི་ཐང་ལ་རྒྱུག །གྲི་ཐུད་བཞོད་དགའི་ཚོར་བས་འཇིགས། །མི་སྡུག་ག་ཤིན་རྗེའི་ཕོ་ཉས་བཟུང། །ཡིད་འོང་གཉེན་དང་བཤེས་པས་སྤངས། །སྐྱབས

གཅིག་བསོད་ནམས་རྒྱང་བསྲིངས་ན། །དེ་ཚེ་གནས་སྐབས་ཅི་འདྲ་ཞིག །དེ་རིང་ཉིད་ཀྱང་འཆི་སྲིད་ན། །ལོ་བརྒྱར་བདེ་བར་གནས་སམ་ཅི། །ནམས་ཀྱང་མི་སྡོད་འགྲོ་འགྱུར་གྲིས། །བདག་དོན་བདག་གིས་བསྒྲུབ་པར་གྱིས། །འདི་ལ་མི་འཇིགས་སུ་ཡང་མེད། །འཇིགས་ནས་གདེང་ཐོབ་ཅི་འང་མེད། །གདེང་དྲོད་དགེ་ལས་གཞན་མེད་ན། །ཅི་ཕྱིར་བདག་ཡིད་བདེ་བར་འདུག །སྔོན་ཚད་མཐོང་བདེ་སྡུག་མེད། །གང་མྱོང་དེ་ལ་སྙིང་པོ་མེད། །ཀྱེ་མ་རྨི་ལམ་སྒྱུ་འདྲས་བསླུས། ། དཞི་བླ་མའི་བཀའ་བསྒྲུབ་རིགས། །ཇི་ལྟ་ཇི་ལྟར་སྣ་ཚོགས་སྤྱོད་ཡུལ་གང་སྣང་བ། །རྒྱལ་སྲས་སྤྱོད་ཆེ་ཡུལ་དུས་ངོ་བོ་དེ་མེད་བསྒོམ། །དེ་ལྟ་དེ་ལྟར་མཉམ་ཉིད་འགྲོ་འོང་མེད་གནས་ནས། །སེམས་ཅན་དོན་བརྩོན་ཚོགས་གཉིས་འདུ་བྱེད་མཁས་པར་འགྱུར། །གསོན་ཚེ་རྩ་རྩེའི་ཟིལ་པ་འདྲ། །ཕ་རོལ་ལ་ཡང་ཤིན་ཏུ་ཉེ། །

གཅིག་བུར་གར་འགྲོ་ངེས་མེད་དེ། །ཐམས་ཅད་སླུ་བའི་ཆོས་ཅན་ཉིད། །བདག་གིས་བདག་དོན་མ་བསམས་ན། །ཉིན་མཚན་དོན་མེད་འདའ་བར་ཟད། །
མི་དགེ་སྤྱོད་པས་སྡུག་བསྔལ་འབྱུང་། །དེ་བས་བག་ཡོད་བརྩོན་པར་རིགས། །མཐོབ་ཐོབ་ན་དགའ་སྙམ་སེམས། །ཐོབ་ནས་ཙུང་ཟད་ཅིས་ཀྱང་སྐྱོ། །མི་སྐྱོ་ན་
ཡང་ཆོག་ཤེས་མེད། །ཆོག་ཤེས་གང་མེད་དབུལ་པོ་ཡིན། །དབུལ་པོས་འབྱོར་པའི་ཆོས་མི་ཤེས། །ཕྱུག་པོ་རྒྱལ་པོས་ཆོས་མི་ཤེས། །རྒྱལ་པོ་ལྷ་ཡི་དབང་
ཕྱུག་འདོད། །ངེས་ཀྱང་མི་ཆོག་བརྒྱ་སྟོང་འདོད། །གོས་མེད་ཚེ་ན་གོས་འདོད་དེ། །གོས་ཐོབ་གོས་བཟང་མང་པོ་འདོད། །ངེས་ཀྱང་མི་ཆོག་དེ་བཞིན་དུ། །
རྒྱ་ཡུལ་སོགས་ཀྱི་གོས་གཞན་ཚོལ། །ནོར་མེད་ཚེ་ན་ནོར་འདོད་དེ། །གཅིག་གིས་མི་ཆོག་ཁྲི་ཕྲག་ཚོལ། །དེ་སྙེད་ན་ཡང་པ་རུ་ཤའི། །ཧ་སྤྲང་གསེར་རིལ་

སོགས་འདོད། །གཅིག་ཐོབ་བརྒྱ་འདོད་བརྒྱ་རྙེད་ན། །སྟོང་འདོད་དེ་ཡིས་མི་ཆོག་སྟེ། །གཉིས་འགྱུར་དེ་བཞིན་གསུམ་འགྱུར་དང༌། །བརྒྱ་འགྱུར་ལ་སོགས་
འདོད་མི་མཆེད། །དེ་ཕྱིར་གང་ལ་ཆོག་ཤེས་ཡོད། །དེ་ལ་ནོར་རྣམས་ཐམས་ཅད་ཡོད། །གང་ལ་དེ་མེད་ཐམས་ཅད་མེད། །ཕྱུག་པོ་དབུལ་པོའི་ཁྱད་པར་ཅི། །
དབུལ་པོ་ཅུང་ཟད་དངོས་པོས་ཕོངས། །ཅུང་ཟད་ཐོབ་ནའང་ཆེ་ཐོབ་སེམས། །ཕྱུག་པོ་ཆོག་མེད་མང་པོས་ཕོངས། །ཆེན་པོ་རྙེད་ཀྱང་ཆུང་ངུར་སེམས། །སྲིད་ལ
ཡིད་སྐྱོ་ངེས་འབྱུང་མཆོག །བདག་འདུལ་སངས་རྒྱས་བསྟན་པའི་སྲོག །འཆི་བདག་མི་བཟད་དགྲ་བོའི་སྡེ། །ཕ་རོལ་དོན་ཤེས་སྙིང་པའི་མཆོག །བག་བྲེད
ཁྲེལ་ཡོད་ཆོས་འདུལ་ཡིན། །རང་གྲོ་རང་སྐྱོང་ལྷག་པའི་སེམས། །ཕྱི་ནང་སྟོང་ཤེས་ཤེས་རབ་སྟེ། །འཁོར་བའི་སྡུག་བསྔལ་སྒྲོལ་བའི་གྲུ། །བསྟན་ཏུ་བསྒྲུབ་པ

༄༅། །བསྒྱུར་འདོད་པས། །འབད་པས་ཀུན་གྱི་སེམས་བསྒྱུར་བྱ། །བསླབ་པ་མ་བསྒྱུར་ས་ལུས་དོན་ཅི། །སེམས་མ་བསྒྱུར་ས་ན་ཆོས་དོན་མེད། ། རང་སེམས་རང་གིས་བསྒྱུར་འདོད་ན། །བསྒྱུར་བྲལ་མཚན་མ་མེད་བསྒོམ་བྱ། །སྤྲུལ་པ་པདྨ་བུའི་དྲན་པ་ཡིས། །ཐམས་ཅད་འབད་དེ་བསྒྱུར་བར་གྱིས། །བདག་གི་མཉམ་ཉིད་རང་བཞིན་ཏེ། །ཡང་དག་དོན་ཤེས་བསྒྱུར་བའི་མཆོག །གང་གིས་ལུས་སེམས་སྒྱུ་འདྲ་ན། །གནས་ནས་ཡང་ཡང་མཉམ་གཞག་བྱ། །སྡིག་བྱས་འབྲས་བུ་རྣམ་གསུམ་སྟེ། །སྡུག་བསྔལ་ཆུ་བོའི་རྒྱུན་བཞིན་འབབ། །སྣ་ཚོགས་འཇིགས་པ་ཆར་བཞིན་ཏེ། །མི་འདོད་ཉི་སོ་གྲིབ་བ་འདྲའོ། །ཡིད་འོང་ཕོབ་དང་དགེ་རྒྱུན་འཕེལ། །གང་དང་གར་འགྲོ་མདུན་སྣོང་དང་། །དེ་དང་དེར་སོང་འདོད་དགུ་གསུམ། །འདི་དག་བསྒོམ་ནས་མཆོད་འོས་འབྲས། །མ་བྱོན་པའི་སངས་རྒྱས

ཆོས་རྗེ་ཤཱཀྱ་ཤྲཱིས་ཡུལ་འཁོར་སོ་སོར་བྱོན་པའི་ཆོ་ཞུ་བ་པོ་རྣམས་ཀྱི་སྐལ་བ་དང་སྦྱར་ཏེ་ཞར་བྱུང་དུ་བཏམས་ཤིང་གསུངས་པའི་ཚིགས་སུ་བཅད་པ་ཁ་འཐོར་བ་རྣམས་རྫོགས་སོ༎ ༎དཔལ་སའི་སྙིང་ན་འཁྲན་ནླ་དང་ཁྲལ་བའི་མ་ཧཱ་པཎྜི་ཏ་དེ་ཉིད་དང་། ལོ་ཙྪ་བ་བྱམས་པའི་དཔལ་གྱིས་བསྒྱུར་བའོ༎ ༈ པར་བསྐྲུན་དགེ་བའི་ཉིན་བྱེད་ཀྱིས། །རྒྱལ་བསྟན་པདྨ་ཡོངས་སུ་རྒྱས། །བསྟན་འཛིན་རཿཡིག་གཉིས་པའི་ཚོགས། །ཕན་བདེའི་སྦྲ་དབྱངས་སྒྲོགས་གྱུར་ཅིག །ཁྱད་པར་ཐེག་ཆེན་དམ་པའི་ཆོས། །ཕྱོགས་ཀྱི་ཐ་གྲུར་ཁྱབ་པ་ལས། །དུས་ཀྱི་རྒུད་པ་རབ་ཏུ་ཞི། །མཆོག་གི་བདེ་ལ་རེག་གྱུར་ཅིག །པར་བསྐྲུན་པས་སོ། །

༄༅། །རྒྱ་གར་སྐད་དུ། བོ་དྷི་ས་ཏྭ་མཱརྒ་ཀྲ་མ་སཾ་གྲ་ཧ། བོད་སྐད་དུ། བྱང་ཆུབ་སེམས་དཔའི་ལམ་གྱི་རིམ་པ་མདོར་བསྡུས་པ། སངས་རྒྱས་དང་བྱང་ཆུབ་སེམས་དཔའ་ཐམས་ཅད་ལ་ཕྱག་འཚལ་ལོ། །སྐུ་གསུམ་བདག་ཉིད་ཀུན་ཁྱབ་རྟག །ཤེས་རབ་ཐུགས་རྗེ་དབྱེར་མེད་པས། །སེམས་ཅན་དོན་ཀུན་སྒྲུབ་མཛད་པ། །རྫོགས་སངས་རྒྱས་ལ་གུས་ཕྱག་འཚལ། །གདུལ་བྱའི་སྐྱེ་བོ་རྗེས་གཟུང་ཕྱིར། །བྱམས་དཔལ་ལོ་ཙཱ་རབ་བསྐུལ་བས། །རྒྱལ་སྲས་ལམ་རིམ་མདོར་བསྡུས་ནི། །བདག་གིས་ཇི་ལྟར་བཟོད་ལྟར་བརྗོད། །ཐོག་མར་བཤེས་གཉེན་བསྟེན་བྱ་སྟེ། །དེ་ཡི་ལེགས་སྦྱོང་ཡོན་ཏན་བླང་། །དེ་ཡང་སེམས་ཅན་དོན་བརྩོན་ནུས། །ཤེས་སོགས་ཡོན་ཏན་པ་རོལ་ཕྱིན། །ཕུན་ཚོགས་དལ་བ་བསྒྱུར་དུ་འཇིག །ལས་དང་དེ་འབྲས་སྡུག་བསྔལ་ཡིན། །དེ་སྤོང

ཤེས་རབ་སྙིང་བརྩེ་བསྒོམ། །ཀུན་མཁྱེན་བསྟན་པའི་སྙིང་པོ་བོ། །མི་ཁོམ་བརྒྱད་སྤངས་འབྱོར་བཅས་པའི། །དལ་བ་ཕུན་ཚོགས་རྙེད་དཀའ་སྟེ། །རྒྱ་མཚོ་ཆེར་གཡེངས་ཤིང་བུག་ཀྱུ། །རུས་སྦལ་མགྲིན་ཆུད་རང་མཚུངས་གསུངས། །དེ་ཡང་མི་རྟག་མདུན་གནས་ཏེ། །སྐད་ཅིག་མི་སྡོད་རྣམ་པར་འཇིག །འདུ་བྱེད་སྡུག་བསྔལ་རང་བཞིན་འདིར། །ཆོས་དང་གང་ཟག་བདག་མེད་ཉིད། །དེ་བཞིན་ཉོན་མོངས་ཉེ་ཉོན་མོངས། །ལུས་ངག་ཡིད་ཀྱིས་བསྐྱེད་པ་ཡི། །དགེ་དང་མི་དགེ་ཀུན་འབྱུང་བ། །ལས་དང་ཉོན་མོངས་མིང་གིས་གདགས། །སྡིག་པས་ངན་འགྲོར་ལྟུང་འགྱུར་ཏེ། །སྡུག་བསྔལ་སྡུག་བསྔལ་ཐོབ་པར་འགྱུར། །དགེ་བས་ལྷ་དང་མིར་འཕེན་མོད། །དེ་ཡང་ཡོངས་འགྱུར་སྡུག་བསྔལ་ཉིད། །དེ་བས་སེམས་ཅན་དོན་སྒྲུབ་ཕྱིར། །བྱང་ཆུབ་སེམས་བསྐྱེད་དེ་ཡི་རྒྱུ། །

༄༅། །སྟོང་ཉིད་སྙིང་རྗེའི་སྙིང་པོ་ཅན། །བསྒོམ་བྱ་ལམ་གྱི་མཆོག་ཡིན་ནོ། །ལུས་དང་ཚོར་བ་སེམས་དང་ཆོས། །ཕྱི་ནང་གཉིས་དག་ཚུལ་ལུས་ཀྱི། །མཚན་ཉིད་རྗེས་བརྟགས་མཉམ་འཇོག་པ། །དྲན་པ་ཉེ་བར་གཞག་པ་བཞི་བསྒོམ། །དགེ་ཆོས་བསྐྱེད་ཅིང་རྣམ་འཕེལ་དང་། །སྡིག་སེམས་མི་བསྐྱེད་ཉེར་འཇོམས་པ། །བདེ་གཤེགས་ཀྱིས་གསུངས་སྐྱོན་སེལ་ཕྱིར། །ཡང་དག་སྤོང་བ་བཞི་རབ་བསྒྲགས། །འདུན་དང་བརྩོན་འགྲུས་སེམས་དང་ནི། །དཔྱོད་པའི་བྱེ་བྲག་གིས་ཕྱེ་བ། །མི་མཐུན་གཉེན་པོའི་ཕྱོགས་དབང་གིས། །རྫུ་འཕྲུལ་རྐང་པ་བཞིར་འདོད་དོ། །དད་དང་བརྩོན་འགྲུས་དྲན་པ་དང་། །ཏིང་འཛིན་ཤེས་རབ་ཅེས་གྲགས་པ། །ཐར་པའི་རྒྱུ་ཡི་སྦྱོར་བ་ཡིས། །རྒྱལ་སྲས་དབང་པོ་ལྔར་གསུངས་སོ། །དད་སོགས་རྣམ་འཕེལ་ལྔ་ཐོབ་པ། །མི་མཐུན་ཕྱོགས

འཛོམས་ཟག་བཅས་དང་། །ཟག་པ་མེད་མཐའ་བཅས་འདི་དག །སངས་རྒྱས་རྣམས་ཀྱི་སྟོབས་ཞེས་བསྟན། །དྲན་དང་ཤེས་རབ་འབྱེད་བརྩོན་འགྲུས། །
དགའ་དང་ཤིན་ཏུ་སྦྱངས་པ་དང་། །ཏིང་ངེ་འཛིན་དང་བཏང་སྙོམས་རྣམས། །བྱང་ཆུབ་ཡན་ལག་བདུན་དུ་འདོད། །ཡན་ལག་ལྔ་དང་རྟོག་པ་དང་། །
ངག་དང་ལས་མཐའ་འཚོ་བ་དང་། །བརྩོན་འགྲུས་དྲན་དང་ཏིང་འཛིན་ནི། །འཕགས་ལམ་ཡན་ལག་བརྒྱད་དུ་བཞེད། །སངས་རྒྱས་ཀུན་གྱི་བགྲོད་པའི་ལམ། །
བྱང་ཆུབ་ཕྱོགས་ཆོས་སུམ་ཅུ་བདུན། །བློ་ལྡན་རྣམས་ཀྱིས་མཉམ་རྗེས་སུ། །ཟབ་ཡངས་རྗེས་འབྲེལ་རྟག་ཏུ་བསྒོམ། །དེ་ལ་གསུམ་ནི་ཚོགས་ཀྱི་ལམ། །
གཉིས་རིམ་ངེས་འབྱེད་ཡན་ལག་དང་། །བྱང་ཆུབ་ཡན་ལག་མཐོང་ལམ་སྟེ། །ཡན་ལག་བརྒྱད་ནི་བསྒོམ་ལམ་དུའོ། །ཐུག་བསྡུ་ལམ་གསུམ་གྱིས་སྒྲུབ་པས། །

༄༅། །སྐྱེ་བོའི་འཁོར་བ་ལས་དབྱུང་ཕྱིར། །སྙིང་བརྩེ་བརྩོན་འགྲུས་དང་ལྡན་གྱིས། །སངས་རྒྱས་ཉིད་བསྒྲུབ་བློ་གྲོས་བསྐྱེད། །ཕུང་པོ་བདག
མིན་དེ་ལ་བདག །ལྡན་མིན་བདག་ཀྱང་དེ་མིན་ཏེ། །དེ་ལྡན་མ་ཡིན་བྱ་བྱེད་ཀྱི། །མཐུན་དངོས་མིན་བདག་སྟོང་པ་ཉིད། །ཁྱབ་དང་རྟག་དང་བྱེད་པོ་དང་། །
རང་དབང་ཡོངས་སྤྱོད་ཆོས་ཉིད་ཅན། །བདག་ནི་ཕུང་པོ་དང་འགལ་བས། །དེའི་ཕྱིར་དེ་གཅིག་ཇི་ལྟར་འགྲུབ། །བྱ་དང་བྱེད་པའི་དངོས་པོ་ནི། །རྟག་ཏུ་ལྡན
ཅིག་སྲིད་མ་ཡིན། །དེ་ཡང་དེ་ལྡན་མ་ཡིན་པས། །དེ་ཡི་གཞན་ཕྱོགས་གསུམ་ཡང་དོ། །ཕུང་པོ་ཡང་དེར་རིགས་མིན་ཏེ། །དེ་ཡིས་དེ་ལྟར་འདོད་བྱས
པས། །རྟག་ཏུ་ཐར་པ་ཐོབ་འགྱུར་ཏེ། །གཟུགས་སོགས་དངོས་བྲལ་མཐར་ཕྱིན་ཏོ། །སྒྲུའདྲའི་ཕྱི་རོལ་གཟུང་དོན་མེད། །དེ་མེད་དེར་འཛིན་ཡོད་མ་ཡིན། །

རྣམ་རིག་ཙམ་དེ་ཤེས་དེ་ཡང་། །གདོད་ནས་མ་སྐྱེས་ཆོས་བདག་མེད། །བརྩེ་བཙམ་གྱིས་སྒྲིད་པར་འཕེན། །ཤེས་རབ་དམན་པས་མྱ་ངན་འདའ། །དེ་ཡི་ཕྱིར་
ཕན་ཚུན་མཉམ་ལྡན་པ། །རྒྱལ་བས་བླ་མེད་ལམ་དུ་གསུངས། །ཟི་གུ་ལས་སྦྲུལ་འདིར་བསལ་མེད། །ཟི་གུའང་གསར་གཞག་ཅི་ཡང་མེད། །མར་མེས་ཟི་
གུ་ཡང་དག་མཐོང་། །དེ་མཐོང་འཇིགས་པ་རྣམ་པར་སྤྲངས། །འདི་ལ་བསལ་བྱ་ཅི་ཡང་མེད། །གཞག་པར་བྱ་བའང་ཅུང་ཟད་མེད། །ཡང་དག་ཉིད་ལ་
ཡང་དག་ལྟ། །ཡང་དག་མཐོང་ན་རྣམ་གྲོལ་བཤད། །འདི་དག་དམན་པར་བསྒོམས་ན་ནི། །འཕགས་ལམ་བྱང་ཆུབ་དམན་ཉིད་འཐོབ། །བསམ་མནོར་ཡང་
ནི་དམན་ཉིད་ཀྱིས། །བདག་ཏུ་ལྟ་བ་སྐྱོང་བར་བྱེད། །རྒྱ་ཆེན་འགྲོ་བའི་དོན་བསྒྲུབས་པས། །བྱང་ཆུབ་སེམས་དཔའ་ཉིད་ཐོབ་ནས། །བསམ་པ་པ་ལ་སོགས

༄༅། །ཕྱེད་པར་གྱིས། །སྐུ་གསུམ་བྱང་ཆུབ་འཐོབ་པར་འགྱུར། །བདག་གིས་འདི་བསྔོས་བསོད་ནམས་ནི། །བསྐྲུན་སྒྱུར་གང་དེས་སྐྱེ་བོ་ཀུན།། །རྫོགས་པའི་བྱང་ཆུབ་མཆོག་ཐོབ་ནས། །འགྲོ་ལ་ཕན་བདེ་སྨིན་པར་ཤོག །དགེ་སློང་ཤཱཀྱའི་དཔལ་བཟང་མིང་། །བདག་དང་གདུལ་བྱ་ལྷན་ཅིག་ཏུ། །བྱམས་མགོན་འཕགས་པའི་ཞབས་པད་དྲུང་། །སྐྱེས་ནས་དེ་དགོངས་གསལ་བྱེད་ཤོག །བྱང་ཆུབ་སེམས་དཔའི་ལམ་གྱི་རིམ་པ་དེ་ཁོ་ན་ཉིད་བསྡུས་པ། དཔལ་ཚོགས་ཀྱི་རྗེ་སའི་སྙིང་ན་འཕྲན་ཟླ་དང་བྲལ་བའི་པཎྜི་ཏ་ཆེན་པོ། མ་བྱོན་པའི་སངས་རྒྱས་གསུམ་པར་ཡོངས་སུ་གྲགས་པའི་ཁ་ཆེ་ཤཱཀྱ་ཤྲཱི་བཟང་པོས་མཛད་པ་རྫོགས་སོ།། །།པཎྜི་ཏ་ཆེན་པོ་དེ་ཉིད་དང་ལོ་ཙྪ་བ་བྱམས་པའི་དཔལ་གྱིས་རྒྱང་རོས་ལྷུའི་གཙུག་ལག་ཁང་དུ་བསྒྱུར་བའོ།། ༄ པར་བསྐྲུན་དགེ་བའི་ཉིན

བྱེད་ཀྱིས། །རྒྱལ་བསྟན་པདྨ་ཡོངས་སུ་རྒྱས། །བསྟན་འཛིན་རཿཡིག་གཉིས་པའི་ཚོགས། །ཕན་བདེའི་སྒྲ་དབྱངས་སྒྲོགས་གྱུར་ཅིག །ཁྱད་པར་ཐེག་ཆེན་དམ་པའི་ཆོས། །ཕྱོགས་ཀྱི་ཐ་གྲུར་ཁྱབ་པ་ལས། །དུས་ཀྱི་རྒྱུད་པ་རབ་ཏུ་ཞི། །མཆོག་གི་བདེ་ལ་རེག་གྱུར་ཅིག །པར་བསྐྲུན་པས་སོ། །

ཉ།

༄། །བསླབ་པའི་རྟོག་སྙི་མ་བཞུགས་སོ། །

ཞེ་ཆེན། བསྐལ་པ་མེ་ཏོག་སྟེང། ཀ

༄༅། །རྒྱ་གར་སྐད་དུ།
བསྐལ་པ་མེ་ཏོག་སྟེ་མ་ཞེས་བྱ་བ། དཔལ་
ཤིན་ཏུ་གཡོ་བའི་ཀུན་རྟོག་རླབས་ཀྱིས་མི····

ཤྲཱི་ཀཱ་ཀུ་སུ་མ་མཉྫ་རཱི་ནཱ་མ། བོད་སྐད་དུ།
འཛམ་པའི་དབྱངས་ལ་ཕྱག་འཚལ་ལོ། །
འཁྲུགས་པ་ཡིས་ཟབ་སྒྲུར་ཅིང་། །རྣམ་པར

YESHE DE 2 DHARMA

༄། [illegible] །

༄། [illegible]ལ་ན་མོ། །

༄༅། །འགྲོ་བའི་སྣ་ཚོགས་ཡོན་ཏན་འབྱུང་གནས་ཉིད་དང་དེ་བཞིན་དུ། །
སྣ་ཚོགས་ཐབས་ཀྱིས་མ་ལུས་འགྲོ་དོན་ཕུན་སུམ་ཚོགས་པས་རྒྱ་ཆེ་བའི། །མཚོ་འདྲའི
སངས་རྒྱས་གང་ཡིན་དེ་ལ་འཆི་མེད་དོན་དུ་སྐྱབས་སུ་མཆི། །གལ་ཏེ་ལུས་དང་

༄། [illegible]ལ་ན་མོ། །

མཐོ་རིས་ཀྱི་ནི་སྣབས་སུ་གནས། |གང་དེ་ཁྱིམ་ནས་ངན་འགྲོ་དེར། |སྡུག་བསྔལ་ཡང་དག་འབྱུང་བའི་རྒྱུ། |གང་དེ་ཁྱིམ་ནས་ཡུན་རིངས་སུ། |འཁོར་བའི་ལམ་དུ་ལྷུང་བར་བྱེད། |གང་ཕྱིན་དེ་ནི་ཐར་པ་ཡི། |གྲོང་ཁྱེར་ལམ་ན་སྟོན་པར་བྱེད། |ཁྱིམ་གནས་གང་དེ་འཁོར་བ་ཡི། |དུག་གི་སྡོང་བུ་འཕེལ་བར་བྱེད། |གང་ཞིག་ཕྱིན་དེ་ཉོན་མོངས་པའི། |དགྲ་ཡི་ཚོགས་རྣམས་སེལ་བར་བྱེད། |ཁྱིམ་གནས་གང་དེ་ཕ་རོལ་གྱི། |ཁང་པའི་སྐོར་ནི་འགྲོ་བའི་རྒྱུ། |གང་ཞིག་ཁྱིམ་དེ་འདོད་པ་ཡིས། |གང་བའི་ཁང་བཟངས་འབྱུང་བའི་རྒྱུ། |སེར་སྣས་བཅིངས་པ་ལས་བྱུང་བའི། |དེ་ལྟར་སྐྱོན་རྣམས་མཐོང་ནས་ནི། |འགྲོ་བའི་དོན་ནི་བསྒྲུབ་པའི་ཕྱིར། |སྦྱིན་པ་ལ་ནི་གོམས་པར་བྱ། |རིམ་གྱིས་གོམས་པ་འཕེལ་བ་ལས། |བྱང་ཆུབ་སེམས་དཔའི་སྙིང་རྗེའི་གཏེར། |གང་ཞིག་མགོ་དང་རྐང་པར་གྱི།།

༄༅། །ལུས་ནི་སྦྱིན་པར་བྱེད་པ་ན། །དེ་ལ་སྐྱེ་ལམ་རྒྱུ་མཚུངས་པའི། །སྡུག་པའི་བུ་ལ་སོགས་པ་དང་། །དེ་བཞིན་ལོངས་སྤྱོད་ཐམས་ཅད་ལ། །
སྦྱིན་མི་བྱ་བ་ཡོད་དམ་ཅི། །ཁྱི་དང་ཝ་དང་སྟག་སོགས་ཀྱི། །ཟས་སུ་འདི་དག་གསལ་བར་ནི། །ཡང་དག་མཐོང་བས་འདོད་རྣམས་ལ། །ལུས་ནི་སྦྱིན་པར་ཅིས
མི་བྱ། །གཞན་ལ་གཏང་བའི་རང་བཞིན་འདི། །ལམ་དུ་མཁས་པ་རྣམས་ཀྱིས་བསྟེན། །འགྲོ་བའི་དོན་ནི་རབ་སྒྲུབ་ཆེད། །གཞན་དག་དེ་ཡིས་སྟོན་མ
གཟིགས། །དེ་བཞིན་གཤེགས་པའི་ཡོན་ཏན་ཚོགས། །རིན་ཆེན་རྒྱུན་ནི་དྲན་པ་དང་། །སེར་སྣའི་ཉེས་པ་རྣམས་མཐོང་བ། །གཉིས་པོ་སྦྱིན་པ་ལ་འཇུག་རྒྱུ། །
དེ་དག་ནི་སྦྱིན་པའི་ཕ་རོལ་ཏུ་ཕྱིན་པའོ།། །།དེ་ནི་སྦྱིན་པར་གྱུར་ཀྱང་ནི། །བསྲུང་བ་དག་ནི་མ་བྱས་ན། །ལུས་སོགས་ལོངས་སྤྱོད་དུ་མི་འགྱུར། །དེས་ན

བསྲུང་བ་རྣམས་བྱའོ། །འགྲོ་བའི་དོན་རྣམས་བསྒྲུབ་དོན་དུ། །ཡོངས་སྦྱོང་ཉིད་དུ་བྱ་བའི་ཕྱིར། །ལྟ་མ་ཛེས་ཤིང་གི་ས་བོན་བཞིན། །སྙིང་རྗེའི་བདག་ཉིད་ཅན་གྱིས་བསྲུང་། །གཞན་དུ་དུས་མི་ཤེས་པ་ཡིས། །སྨིན་པར་མ་གྱུར་བྱང་ཆུབ་ཀྱི། །སེམས་ཀྱི་སྨྱུ་གུ་ཉམས་པ་ཡིས། །ཇི་ལྟར་འདོད་པའི་འབྲས་སྐྱེར་འགྱུར། །ལུས་ཀྱི་བསྲུང་བ་གང་ཞེ་ན། །གཞན་ལ་གནོད་པ་སྤོང་བ་སྟེ། །དེ་ནི་བདག་ཅག་ཆགས་བྲལ་བས། །དེ་ནི་དམ་ཚིག་ཡོངས་བཟུང་དང་། །དགེ་བའི་བཤེས་གཉེན་དམ་པ་རྣམས། །ཇི་བཞིན་རྟག་ཏུ་བསྟེན་པ་དང་། །སེམས་ཅན་ཀུན་ལ་བརྩེ་བ་ཡས། །འབྱུང་བར་མདོར་བསྡུས་ནས་ནི་བརྗོད། །གནོད་པར་འགྱུར་བ་གཞན་རྣམས་ཀྱི། །བྱ་དང་བྱ་མིན་བསྟུ་བ་དང་། །ཉེས་པ་མེད་པར་གནས་པ་ལ། །ལུས་དང་སེམས་དང་ངག་གིས་ནི། །ཉེས་པ་ཉེ་བར་འདོགས་པ་དང་། །

༄༅། །དེ་བཞིན་གཞན་ལ་གནོད་སེམས་དང་། །ཡང་དག་བྱང་ཆུབ་སེམས་བསྐྱེད་ལ། །མི་སྙན་རྗོད་པར་བྱེད་པ་དང་། །ཐེག་ཅན་འདི་ནི་བལྟ་མིན
ཞེས། །གང་ཞིག་མ་དང་ཁྲོ་སེམས་ཀྱིས། བྱང་ཆུབ་སེམས་དཔའ་ལ་ནི་གནོད། །ཕྱིར་ཕྱོགས་པར་ནི་བྱེད་པ་དང་། །ཆགས་པས་འདོད་རྣམས་ལ་ཞེན་དང་། །
སྡིག་པའི་གྲོགས་པོའི་རྗེས་འཇུག་དང་། །དགེ་བའི་བཤེས་གཉེན་སྤོང་བ་དང་། །འཇིག་རྟེན་ཆོས་ལ་འཁྲིས་བྱེད་དང་། །ཚུལ་བཞིན་མ་ཡིན་རབ་ལྡན་པའི། །
སྦྱིན་པ་ལ་སོགས་གནོད་པ་ཉིད། །སྒྲིབ་པ་ཐམས་ཅད་ཡོངས་དག་པའི། །མདོ་ལས་རབ་ཏུ་རྟོགས་བྱ་སྟེ། །འདི་ལྟར། སྦྱིན་པ་གཏོང་ན་བདག་ཉིད་ནི། །
གཅིག་ཕུ་བོ་ན་གཏོང་བྱེད་ཅེས། །བདག་ཉིད་ང་རྒྱལ་ལྡན་པ་ཡིས། །སེར་སྣ་ཅན་ལ་བརྙས་འདི་དང་། །ཚུལ་ཁྲིམས་སྲུང་བར་བྱེད་པ་ན། །ཚུལ་ཁྲིམས

འཚལ་རྣམས་ལ་བནྟས་ཤིང་། །བདག་ཉིད་ཚུལ་ཁྲིམས་ལྡན་རིག་ཕྱིར། །དེ་སྒྲོན་འཛིག་རྟེན་ལ་བརྗོད་དང་། །བརྗོད་པ་སོམས་པར་བྱེད་པ་ན། །བརྗོད་མེད་
རྣམས་ལ་བནྟས་བྱེད་ཅིང་། །བདག་ཉིད་བོ་ན་སངས་རྒྱས་ཉིད། །ཐོབ་འགྱུར་ཞེས་པའི་བློ་ལྡན་དང་། །དེ་བཞིན་བརྩོན་འགྲུས་བསམ་གཏན་དང་། །དེ་བཞིན་
ཡང་དག་བྱང་ཆུབ་ཀྱི། །རྒྱུར་འགྱུར་དམ་ཆོས་གཞན་ལ་ཡང་། །གང་ཞིག་མདོ་སྡེ་གཅིག་ཉིད་ལ། །ལེགས་ཞེས་རབ་ཏུ་བརྗོད་པ་དང་། །ཚིགས་བཅད་
གཞན་དང་ཚིག་གཞན་དག །གསལ་བར་གང་ཞིག་བརྗོད་པ་དང་། །ཤེས་རབ་ཉིད་ལ་སྦྱོར་བྱེད་ཀྱི། །ལྷག་མའི་ཕ་རོལ་ཕྱིན་ལ་མིན། །དེ་ལྟའི་ཤེས་རབ་
འཚལ་རིགས་ཀྱི། །སྤྱོད་པ་ཡང་ནི་བསྒྲུ་བར་བྱ། །འདོད་ཡོན་ལྔ་ཡི་རོལ་པ་ཡིས། །བྱེད་པའི་ཆོས་ནི་སྨྲ་བ་ལ། །སྤྱོད་པ་ལྡན་པར་གནས་མིན་ཞེས། །

༄༅། །གང་ཞིག་ཡིད་ཀྱིས་སེམས་བྱེད་པ། །དེ་ལྟའི་གནོད་དང་ཡང་དེ་ཡི། །རྣམ་སྨིན་ཆེས་ནི་ཉུབ་པ་ལ། །སྣ་ཚོགས་ཐམས་ཅད་འདོད་པ་ལས། ། མཁས་པ་རྣམས་ཀྱིས་དང་བར་བྱ། །དམ་ཆོས་དྲན་པ་ཉེར་གཞག་པ། །ལ་སོགས་མདོ་སྡེ་རྣམས་ལ་ནི། །གུས་དང་གཡོ་བ་མེད་པ་ཡི། །སེམས་ཀྱིས་ངེས་པར་བལྟ་བ་ཡིས། །གནོད་པ་དང་ནི་སྤོང་བ་ལ། །གུས་པ་ཡང་ནི་བསྒྲུབ་པར་བྱ། །རང་ནི་ངན་འགྲོས་འཇིགས་སྐྲག་ན། །མཐོང་དང་མ་མཐོང་དོན་སྒྲུབ་ཕྱིར། ། སྨྲས་པའི་དགེ་བའི་བཞིས་གནས་པའི། །སེམས་ཅན་རྣམས་ལ་ཐམས་ཅད་དུ། །ནམ་ཡང་ཁོང་ཁྲོ་བ་དག་གི །སྐབས་ནི་རབ་ཏུ་དབྱེ་མི་བྱ། །གང་ཕྱིར་དཔའ་བར་འགྲོ་བའི་མདོར། །གཟིགས་པ་ཉམས་མེད་སངས་རྒྱས་ཀྱིས། །བླ་མེད་བྱང་ཆུབ་ཆེན་པོ་རུ། །སེམས་ཅན་ཐམས་ཅད་ལུང་བསྟན་ཏོ། །བྱང་ཆུབ་སེམས

དཔའ་གཞན་དག་གི །སྤྱོད་པ་ལ་ནི་སྣད་མི་བྱ། །སེམས་ཅན་རྣམས་ཀྱི་སྤྱོད་པ་ནི། །འཕགས་མིན་མིག་གི་སྤྱོད་ཡུལ་མིན། །གང་ཟག་གཞན་གྱིས་གང་ཟག་གཞན། །ཚད་འཛིན་པར་ནི་བྱེད་པ་དང་། །རང་གིས་རང་ཉིད་ཉམས་བྱེད་པར། །དེ་བཞིན་གཤེགས་པ་ཉིད་ཀྱིས་གསུངས། །མཆོད་རྟེན་བསྐོར་བ་བྱ་བ་དང་། །ཡོན་གནས་རྣམས་དང་འབྲིས་པ་དང་། །དེ་བཞིན་ཕྱི་མའི་དུས་ན་ནི། །དམ་པའི་ཆོས་ནི་འཛིན་པ་ཡི། །སྨན་པ་ནད་པ་སྨན་དང་ནི། །མི་བཟད་ནད་ཀྱི་འདུ་ཤེས་ཀྱིས། །དགེ་བཤེས་བདག་ཉིད་དམ་ཆོས་དང་། །ཉོན་མོངས་རྣམས་ལ་རིག་པར་བྱ། །གནོད་པ་ཡོངས་སུ་སྤང་དོན་དུ། །བག་ཡོད་པ་ནི་ཡོངས་སུ་བཟུང་། །རྙེད་དང་བཀུར་སྟི་མི་འདོད་པར། །བརྗོད་ཅིང་ཀུན་དགའ་ར་སོགས་ཡང་། །དེ་ལ་བག་ནི་ཡོད་པ་ནི། །བག་ཡོད་པ་ནི་མདོར་བསྡུ་ན། །གང་ཞིག་རང་སེམས

༄༅། །འདུལ་བ་དང་། །གཞན་སེམས་རྗེས་སུ་འཇུག་པ་སྟེ། །ཕུན་སུམ་ཚོགས་པ་ཀུན་གྱི་ཕྱིར། །སྐྱེ་བོ་ངན་པས་བསྟེན་པ་ཡི། །རྙེད་དང་བཀུར་སྟི་ལ་གནོད་པ་ཡོད། །མྱུར་དུ་འཞིགས་པར་བྱེད་པས་ན། །ཚེར་མ་དང་མཚུངས་མཁས་པས་སྤང་། །འཕྲལ་དུ་ཕྱིང་བར་བྱེད་ཉིད་ཀྱིས། །འདམ་གྱི་འདྲ་ཤེས་ཀྱིས་ཞེས་བྱ། །དྲན་པའི་རིན་ཆེན་ཉམས་བྱེད་ཕྱིར། །ཆོམ་རྐུན་གྱི་ནི་འདྲ་ཤེས་བྱ། །ཚུལ་ཁྲིམས་ཀྱི་ཕ་རོལ་ཏུ་ཕྱིན་པ་ལས་གནོད་པ་སྤང་བའོ།། ། །གནོད་པ་སྤང་བ་ཚུལ་ཁྲིམས་ཏེ། །དེ་ནི་དྲན་པ་ཉེར་གཞག་ལས། །ཞི་གནས་མི་ཉམས་རྒྱུར་འགྱུར་བའི། །དྲན་པ་བཅུ་གཉིས་དག་ཏུ་གསུངས། །སངས་རྒྱས་བཀའ་ལས་འདས་བྱུང་བའི། །རྣམ་སྨིན་ལ་སྒྲུབ་དྲན་པ་དང་། །ལུས་མི་གཡོ་བ་གཉིས་གནས་པའི། །དྲན་པ་ཡང་ནི་གཞན་ཡིན་ནོ། །ཤིན་ཏུ་མ་དད་པས་བྱས་པའི། །

སྦྱིན་སོགས་དམ་པའི་དྲན་པ་དང་། །སྤྱོད་ལམ་དང་ནི་ཐམས་ཅད་ལ། །གུས་པར་བྱ་ཞེས་དྲན་པ་དང་། །གཞན་གྱི་དོན་ལ་མི་མཐོ་བའི། །ཡན་ལག་དག་ནི
འདིར་མཐོང་ན། །དེ་ཚེ་བསྡུས་ནས་སྨྲར་ཡང་དེ། །གཞན་གྱི་དོན་སྦྱོར་དྲན་པ་དང་། །སེམས་ཀྱི་སྣང་ཆེན་སྐྱོས་པ་ནི། །ཞི་གནས་ཀྱི་ནི་ཀཱ་བ་ལ། །རྟག་ཏུ
གདགས་པའི་དྲན་པ་ཡང་། །འདི་ནི་དྲུག་པར་གསུངས་པ་ཡིན། །རྩེ་ཙམ་བདག་གི་སྒྲ་ཡིས་ནི། །ཉན་པས་དོན་ནི་ངེས་འགྱུར་བ། །དེ་ལས་ལྷག་པ་དོན་མེད
པའི། །སྒྲ་མི་བརྗོད་པའི་དྲན་པ་ཡང་། །སྤྱོད་ལམ་ལྷག་པ་གང་ཞིག་ལ། །བསྲུང་བའི་དོན་གྱི་དྲན་པ་གཞག །དྲན་པ་ལྷག་མ་མདོ་ཡི་ནི། །རྗེས་སུ་འབྲངས
ནས་ཤེས་པར་བྱ། །གང་ཞིག་སྒོ་སྲུང་སྒྱུར་པས་ཉོན་མོངས་དང་། །བདུད་རྣམས་དག་གིས་ཟིལ་གྱིས་མི་ནོན་ཅིང་། །ལམ་མིན་ལམ་ངན་དག་ཏུ་མི་ལྟུང་བའི། །

༄༅། །ཡང་དག་དྲན་པའི་གནས་ཀྱི་ནི་རྒྱུ། །དྲན་པ་གང་ཞིག་ཡུལ་བྱུང་ཉིད། །ཤེས་བཞིན་ཞེས་ནི་བརྗོད་པ་སྟེ། །གང་ཞིག་ལུས་དང་སེམས་ལ་ནི། །
ཡང་དང་ཡང་དུ་རྟོག་པ་པོ། །དྲན་པ་དང་ནི་ཤེས་བཞིན་ལས། །ཏིང་ངེ་འཛིན་ཀུན་འབྱུང་བར་འགྱུར། །ཏིང་འཛིན་ཞི་གནས་ལ་གཞན་མིན། །ཚུལ་ཁྲིམས་དེ་
མེད་པར་མི་འབྱུང་། །གང་ཕྱིར་ཏིང་འཛིན་ཚུལ་ཁྲིམས་ལས། །འབྱུང་བས་ཏིང་ངེ་འཛིན་གྱི་རྒྱུ། །སྦྱོར་བས་གཞན་དག་གསུངས་པ་རྣམས། །ཐམས་ཅད་ཚུལ་
ཁྲིམས་ཕོངས་སུ་འདུས། །དེ་ཕྱིར་དྲན་དང་ཤེས་བཞིན་དག །ལྡན་པ་ཏིང་འཛིན་དོན་གཉེར་བྱ། །ཚུལ་ཁྲིམས་འདོད་པས་ཞི་གནས་ལ། །རྟག་ཏུ་གུས་པས་
འབད་པར་བྱ། །ཚུལ་ཁྲིམས་ཀྱི་ཕ་རོལ་ཏུ་ཕྱིན་པ་ལས་ལུས་བསྲུང་བའོ།། །།ལུས་བསྲུང་བ་ཡང་བྱ་བའི་ཕྱིར། །ལོངས་སྤྱོད་ཀྱང་ནི་བསྲུང་བར་བྱ། །

ཡོངས་སྤྱོད་རྣམ་པ་གཉིས་ཡིན་ཏེ། །གོས་དང་ཁ་ཟས་དབྱེ་བས་སོ། །དེ་ལ་ཟས་སྲུང་གང་ཞེ་ན། །ཁ་ན་མ་ཐོ་མེད་པ་གང་། །དེ་དང་གཞན་ནི་ཁ་གསག་དང་། །
ཚུལ་འཆོས་དང་བྲལ་བསོད་སྙོམས་སོ། །གང་ཚེ་རྒྱལ་བའི་སྲས་འདི་ནི། །བསོད་སྙོམས་ལ་ནི་རྒྱུ་བ་ན། །དེ་ཚེ་བློ་དང་ལྡན་པ་དེས། །བློ་ནི་རྣམ་གསུམ་བསྐྱེད་བྱ་
སྟེ༑ །ལུས་ལ་ཆོས་འཛིན་བློ་དང་ནི། །ལུས་ཀྱི་སྲིན་བུ་གསོ་བ་དང་། །གཞན་ཡང་སྦྱིན་བདག་རྗེས་སུ་ནི། །གཟུང་བའི་བློ་ནི་བསྐྱེད་པར་བྱ། །གང་ཞིག
གཞན་གྱི་དོན་དུ་ནི། །ཡོངས་སྤྱོད་བྱས་ན་དེ་བསྲུང་ཡིན། །གང་གིས་རང་ཉིད་ཕོན་སྤྱོད། །དེ་ལས་ཉོན་མོངས་ལྷུང་བར་འགྱུར། །གཞན་ཡང་གཞན་ལ་ཞེན་པ
ཡི༑ །སེམས་ཀྱི་འདོད་པས་གཞན་གྱི་ནོར། །ཡོངས་སུ་ཡོངས་སྤྱོད་བྱེད་པ་གང་། །ཉོན་མོངས་མིན་པའི་ལྷུང་བར་འགྱུར། །ཕྱི་ཞེས་ནས་ནི་རང་གི་ནོར། །

༄༅། །གང་གིས་ལོངས་ནི་སྤྱད་གྱུར་ན། །དེ་ནི་རང་ལྟོ་འགེངས་པ་སྟེ། །བརྐུས་པ་ཡི་ནི་ལྟུང་བར་འགྱུར། །དེ་ཕྱིར་སེམས་ཅན་དོན་ལ་ནི། །བརྩོན་
པས་དམ་ཆོས་འཛིན་པའི་ལུས། །འདི་ནི་གནས་པར་བྱ་བའི་ཕྱིར། །ཡོངས་སུ་ལོངས་སྤྱོད་བྱེད་པ་ཡིན། །སངས་རྒྱས་ཀྱིས་གནང་ཆོས་གོས་ལས། །ལྷག་པ་བློ
ལྡན་གྱིས་མི་གཟུང་། །བསྟན་པའི་རྒྱལ་མཚན་བསྲུང་དོན་དུ། །མ་གནང་བློ་ལྡན་གྱིས་མི་གཏང་། །འདིར་ནི་སེམས་ཅན་མང་པོ་ཡིས། །སྨད་པ་ཡོངས་སུ་བསྲུང་
བའི་ཕྱིར། །སྤོང་བར་བྱེད་པ་འགའ་ལ་ཡང་། །ཆོས་གོས་གསུམ་པོ་སྦྱིན་མི་བྱ། །དེ་དག་ནི་ལོངས་སྤྱོད་བསྲུང་བའོ།། ༎རྣམ་པར་སྨིན་པ་མི་འདོད་པས། །
དགེ་བ་ཀུན་ཏུ་བསྲུང་བར་འགྱུར། །འཇིག་རྟེན་པ་ལ་བསྔགས་མིན་པར། །བྱས་ཏེ་མི་དགེའི་ལས་བཞིན་ནོ། །དེ་བཞིན་དུ། ངར་རྒྱལ་མེད་ཀྱང་རྟག་པར་ནི། །

རྙེད་དང་བཀུར་སྟི་ཡོངས་སྤོང་དང་། །སེམས་ཅན་ཀུན་ལ་དྲང་བ་ཡིས། །དགེ་བ་ཀུན་ཏུ་བསྲུང་བར་འགྱུར། །འདི་ལྟར་ཡང་། ཁེངས་པ་མེད་པར་གྱུར་ན་ནི། །
བདེ་གཤེགས་ཡོན་ཏན་དང་ངེས་འབྱུང་། །རི་བོ་ཡོངས་སུ་སྲུངས་ནས་ནི། །ཆུ་བོ་རྒྱ་མཚོ་ར་འབབ་པ་བཞིན། །ཞེ་སྡང་དབང་དུ་གང་གྱུར་པ། །ངན་འགྲོར་འགྲོ་
དང་དམན་པ་ཡི། །རིགས་སུ་སྐྱེ་བ་ཡོངས་འཛིན་དང་། །མི་ཁོམ་པ་རྣམས་ཡོངས་སུ་འཛིན། །མ་དད་པ་ནི་ཞེ་སྡང་སྟེ། །ཁོང་ཁྲོ་ཞེས་པ་མེད་གཞན་ནོ། །
གང་ཞིག་བསྐལ་པ་དུ་མར། །བསགས་པའི་དགེ་བ་འཇོམས་པས་སོ། །དེ་ཕྱིར་འཇོམས་པར་བརྩོན་པ་ཡི། །སེམས་ཅན་ལ་ཡང་དྲང་བྲ་སྟེ། །སྐྱེ་བོའི་ཚོགས
ཆེན་བསྡིགས་བྱེད་པའི། །རྒྱལ་པོའི་སྐྱེས་བུ་གཅིག་བཞིན་དུ། །ཤིན་ཏུ་ཕྱི་ཕྲག་ལྟ་བྱེད་པ། །དེ་ཡིས་འདི་གཅིག་ལ་ཡང་མཐོང་། །གང་ཕྱིར་སྐྱེ་བོའི་ཚོགས

༄༅། །ཆེན་གྱི། །རྒྱལ་པོ་ཆེ་དཔྱད་དེ་ཡི་དཔྱད། །རྒྱལ་པོ་ཁྲིམས་པས་འདིར་ནི་དམྱལ་བར་བྱེད་ནུས་སམ། །དེ་བཞིན་གལ་ཏེ་གྲུས་པས་བདེ་
གཤེགས་ཉིད་མཚུངས་འདིར་སྐྱེར་རམ། །དེ་བཞིན་སེམས་ཅན་མགུ་བ་ལས་བྱུང་སངས་རྒྱས་ལྟ་ཞོག་གི །དེ་ལྟར་རང་ཉིད་སྐྱོན་དང་སྐལ་བ་བཟང་བ་མ་མཐོང་ངམ། །
གང་ཞིག་མགུ་ལས་སྲིད་གསུམ་མཚོ་ཡི་ཕ་རོལ་སོན་བྱུར་ཅིང་། །སྟོན་གྱི་རྒྱལ་བའི་ཡོན་ཏན་ཡུན་མི་རིང་བར་རྫོགས། །བློ་དམན་རྣམས་ཀྱིས་གཞན་དག་མགུ་མ་
བྱས་པས་དམྱལ་བ་ཐོབ། །དེས་ན་ཤེགས་འདོད་བདག་ནི་སེམས་ཅན་རྣམས་ལ་ཅིས་མི་འདུད། །དེ་བཞིན་དུ། སེམས་ཅན་རྣམས་ལ་ཕན་སེམས་ཤིང་། །
སྙན་པ་ཆེན་པོ་སླ་བྱེད་ལ། །རྗེན་པ་ཞེས་ནས་འཇུག་པ་དང་། །བདེན་པ་སྨྲ་བར་དགའ་བ་ནི། །སྐྱེ་བ་ཀུན་ཏུ་སྐྱེས་ཙམ་གྱིས། །ངང་གིས་འབྱུང་བ་དག་དང་ནི།

ཡང་དག་རྫོགས་པའི་བྱང་ཆུབ་སེམས། །འབད་པ་མེད་པར་སྐྱེ་བར་འགྱུར། །དེ་དག་ནི་དགེ་བ་བསྒྲུང་བའོ།། །།འདིར་ཡང་དེ་ནི་ལུས་ཀྱི་ཡང་། །ཡོངས་སུ་
དག་པ་བརྗོད་པར་བྱ། །དེ་ཡང་། མདོར་ན་ལུས་ཀྱི་སྡིག་པ་ནི། །ཟད་དང་ཉོན་མོངས་སྤྱང་བའོ། །བསྐལ་པ་དུ་མར་བསགས་པ་ཡི། །སྡིག་པ་ཟད་པར་བྱེད་
པའི་རྒྱུ། །ཆོས་བཞིའི་མདོ་ལས་བསྟན་པ་ཡི། །ཆོས་བཞི་ཡོངས་སུ་གཟུང་བར་བྱ། །དེ་ལ་ཆོས་བཞི་ནི། སུན་འབྱིན་ཀུན་ཏུ་སྤྱོད་པ་དང་། །གཉེན་པོ་ཡོངས་
སུ་འཛིན་པ་དང་། །དེ་ནས་ཉེས་པ་ལས་ཕྱིར་ལྡོག་སྟོབས། །དེ་ནས་རྟེན་གྱི་སྟོབས་དག་གོ། །མི་དགེའི་ལས་ནི་བྱས་པ་ན། །སེམས་ནི་འགྱོད་པར་བྱེད་པ་ཉིད། །
སུན་འབྱིན་ཀུན་ཏུ་སྤྱོད་པ་སྟེ། །དེ་ཉིད་སྡིག་པ་བཤགས་པའོ། །དེ་ལ་སུན་འབྱིན་པ་ཀུན་ཏུ། །སྤྱོད་པ་འདི་ནི་བསྒོམ་པར་བྱ། །ལུས་དང་སེམས་དང་ངག

༄༅། །རྣམས་ཀྱིས། །བདག་གིས་མི་ཤེས་གང་བགྱིས་པ། །མགོན་པོ་རྣམས་ཀྱི་མདུན་གནས་ཏེ། །སྡིག་པ་དེ་དག་བཤགས་པར་བགྱི། །མདོ་སྡེ་
རྒྱལ་པོ་གསེར་འོད་དམ་པ་ལས། །རབ་ཏུ་གསུངས་པའི་བཤགས་པ་དེ་དག་གིས། །བླ་མ་སངས་རྒྱས་བྱང་ཆུབ་སེམས་དཔའ་ལ། །འགྱོད་པས་བདག་གི་
འཁྲུལ་བའི་སྡིག་བཤགས་བགྱི། །ཐལ་བར་བྱ་བ་འདོད་པ་ཡིས། །ལྟུང་བ་ཐམས་ཅད་བཤགས་པར་བྱ། །དུག་དང་བཅས་པའི་ཁ་ཟས་ནི། །མ་སྐྱུགས་བདེ་
བའི་རྒྱུར་མི་འགྱུར། །དེ་ཡང་ལྕི་དང་ཡང་བ་དང་། །འདིར་ནི་ལྟུང་བ་གཉིས་སུ་འདོད། །དེ་ལ་ཞེ་སྡང་ལས་བྱུང་བ། །ལྕི་ཞིང་ཆགས་ལས་བྱུང་བ་ཡང་། །
རང་བཞིན་ཁ་ན་མ་ཐོ་ལྕི། །བཅས་པ་ཡི་ནི་སྦྱོང་བའོ། །གང་ཕྱིར་སྡང་དང་ཆགས་པ་ལས། །སེམས་ཅན་གཏོང་དང་འཛིན་པའི་རྒྱུ། །ཞེ་སྡང་ལས་སྐྱེས་རྒྱལ་

སྲས་ཀྱི། །ཐབས་སུ་གྱུར་པ་མ་ཡིན་གྱི། །གནོད་པ་ཆེན་པོའི་རྒྱུ་ཡིན་པས། །འགྱུར་བ་ཉིད་དུ་ཐེ་ཚོམ་མེད། །གང་ཕྱིར་ཀུན་སྟུང་ཞེས་པ་ནི། །ཐབས་སུ་མདོ་
ཉམས་པ་ལས་ནི་མཐོང་། །ཤེས་རབ་ཀྱིས་ནི་དེ་ཡོངས་གཅོད། །དེས་ནི་དེ་ལྟར་གཉི་ག་མིན། །གང་ཚེ་ཆགས་སྐྱེས་སངས་རྒྱས་ཉིད། །མྱུར་དུ་མི་འགྱུར་ཚུག་ན
ཡང་། །གལ་ཏེ་ཐབས་ལ་མཁས་པ་ཡིས། །སྔོན་གྱི་སེམས་ཅན་བསྡུས་གྱུར་ན། །ཚངས་པ་ཡི་ནི་འཇིག་རྟེན་དུ། །སྐྱེ་བར་འགྱུར་བ་གང་གིས་བཟློག །གལ་ཏེ་
མིན་ན་དུས་རིང་དུ། །ངན་སོང་དག་ཏུ་རབ་སྐྱེ་བས། །གལ་ཏེ་དེ་ཚེ་གཞན་དོན་དུ། །ཡོངས་སྤྱོད་ཀྱིས་གཞན་བུད་མེད་དང་། །ཆོས་ཀྱི་རྒྱལ་མཚན་ཅན་གཞན
ལ༑ །འདོད་པས་ལོག་པར་སྤྱོད་མི་འགྱུར། །གལ་ཏེ་དམྱལ་བའི་སྡུག་བསྔལ་ཡང་། །བསྲུན་པ་རང་གིས་ཁས་བླངས་པས། །གཞན་གྱི་སྲོག་ནི་བསྲུང

༄༅། །བའི་ཕྱིར། །དེ་ཚེ་ཉེས་པ་འབྱུང་མི་འགྱུར། །ཇི་ལྟར་ཁྱེའུ་སྐར་རྒྱལ་ནི། །སྙིང་རྗེའི་དབང་དུ་གྱུར་པ་ཡིས། །ཆགས་པའི་སྐལ་ལྡན་མཆོག་ལ
ནི། །སྲོག་བསྲུང་དོན་དུ་ཞུགས་པ་བཞིན། །ཚངས་པར་སྤྱོད་པ་ལ་སོགས་པའི། །ཆོས་ཀྱི་རྒྱལ་མཚན་ཅན་རྣམས་ལ། །རྣམ་པ་གཞན་དུ་བྱས་པ་ཡིས། །
དེ་ལས་འཇུག་པ་རིགས་མ་ཡིན། །གཞན་ལ་གནོད་པ་བཟློག་པས་ན། །ཁྲོ་བ་འདི་ལས་ཐལ་བ་མེད། །བག་ཆགས་ས་བོན་བསགས་པ་དང་། །སྐབས་ཕྱེ་བ
ལས་སྙིང་རྗེ་ཉམས། །གཞན་ཡང་། མི་དགེ་བ་ལ་བཟློག་ནའང་གལ་ཏེ་ན། །བྱང་ཆུབ་སེམས་དཔའ་ལ་ནི་ཡོད་གྱུར་ན། །རྟག་ཏུ་ངན་འགྲོའི་སར་ནི་འགྲོ་འགྱུར
ཏེ། །དེ་ཡིས་བདག་གཞན་གཉིས་ཀའི་བྱ་བྱས་མེད། །འོན་ཏེ་ཐབས་བྲལ་རང་བཞིན་གྱི། །ཆགས་པ་ལ་ཡང་སྐྱོན་འདི་ཡིན། །གང་ཕྱིར་བདག་བདེ་ལ་ཞེན

པས། །གཞན་གྱི་སྡུག་བསྔལ་བཏང་སྙོམས་འདོར། །དེ་ནི་མ་ཡིན་ཏེ། གང་གིས་རང་གི་སྡུག་བསྔལ་བཞིན་དུ་གཞན་སྡུག་བསྔལ། །སྙིང་རྗེ་དམན་པས་མཐར་གཅིག་ཏུ་ནི་གོམས་མ་བྱས། །དེ་ནི་རང་གི་བདེ་ལ་ཞེན་པས་གཞན་སྡུག་བསྔལ། །དུས་མཐར་ཡས་སུ་བཏང་སྙོམས་འདོར་བར་བྱེད་པ་བདེན། །དེ་དག་ནི་སྔོན་འབྲིན་པ་ཀུན་དུ་སྤྱོད་པའོ།། ༎སྡིག་པའི་ལས་ནི་བྱས་གྱུར་ཀྱང་། །སླར་ཡང་དགེ་བའི་དོན་བརྩོན་པ། །སངས་རྒྱས་དམིགས་པ་ལ་སོགས་པ། །གཉེན་པོ་ཀུན་དུ་སྤྱོད་པ་ཡིན། །འདི་ལྟ་སྟེ། བྱང་ཆུབ་སེམས་ནི་བསྐྱེད་པ་དང་། །དེ་བཞིན་རྒྱལ་བའི་གཟུགས་བརྙན་དང་། །བཅོམ་ལྡན་འདས་ལ་ཕྱག་འཚལ་དང་། །སངས་རྒྱས་མྱ་ངན་འདས་པ་ཡི། །མཆོད་རྟེན་མེ་ཏོག་འབུལ་བ་དང་། །ཁྱད་པར་དུ་ནི་ཁྱིམ་གནས་ལས། །ངེས་འབྱུང་ཚུལ་ཁྲིམས་རྫོགས་པ་དང་། །བདེ

༄༅། །ག་ཤེགས་པ་ནི་མཚོ་དབུས་པའི། །དམན་མ་སེལ་བར་བྱེད་པ་དང་། །བྱུག་པ་འམ་མར་མེ་ཆུ་སྒྲིག་གང་། །དབུལ་བ་འམ་མེ་ཏོག་གཅིག
འདོགས་པ། །ཡང་དག་རྒྱལ་བ་ཡིས་གསུངས་པ། །རྒྱུ་རྐྱེན་དག་དང་ལྡན་པ་ཡི། །ཆོས་རྣམས་གལ་ཏེ་ཤེས་གྱུར་ན། །ངན་སོང་དག་ཏུ་འགྲོ་མི་འགྱུར། །
མིག་གཉིས་བཙུམས་ནས་ཡིད་ཀྱིས་ནི། །མདུན་དུ་སངས་རྒྱས་དམིགས་བྱས་ཏེ། །གསང་སྔགས་རྒྱལ་པོ་ཡི་གེ་བརྒྱ། །སྟོང་ཕྲག་བརྒྱད་དུ་བཟླས་པར་བྱ། །
གང་ནཏྟེ་གཅིག་ཡིད་ཀྱིས་ནི། །སྒྲུལ་བྱེད་མ་ཡི་གཟུངས་སྔགས་དག །ཇི་སྲིད་སྡིག་པ་ཟད་པའི་རྟགས། །རྨི་ལམ་མ་མཐོང་བར་དུ་བཟླས། །འདི་ལྟ་སྟེ།
ཟས་ངན་དག་ནི་སྐྱུགས་པ་དང་། །ཞོ་དང་འོ་མ་ཟ་བ་དང་། །ནམ་མཁའ་ལ་ནི་འགྲོ་བ་དང་། །ཉི་ཟླ་དག་ཀྱང་མཐོང་བ་དང་། །རྨི་ལམ་དུ་ནི་མི་དག་ལས། །

རྒྱལ་ན་སྡིག་པ་ཟད་ཞེས་བྱ། །མ་ཏེ་དང་ནི་དེ་བཞིན་དུ། །སྐྱེས་བུ་ནག་པོ་འདང་མཚོན་བྱེད་ཡིན། །སྔོན་གྱི་བྲམ་ཟེ་ཧྲཏུ། །འོད་ཀྱི་རྒྱལ་པོ་དེ་བཞིན་གཤེགས། །
ཇི་བཞིན་ཡིད་ལ་བྱེད་པ་ན། །མི་དགེ་རྣམས་ནི་ཟད་པར་འགྱུར། །དེ་དག་ནི་གཉེན་པོ་ཀུན་ཏུ་སྤྱོད་པའོ། །སྔར་ཡང་སྡོམ་པ་འཛིན་པ་ནི། །མི་མཐུན་ལས་ལྡོག
སྟོབས་བརྗོད་དོ། །གང་ཞིག་མི་དགེ་བ་ཡི་ལས། །སྔར་ཡང་སྡོམ་པའི་བདག་ཉིད་དོ། །དེ་དག་ནི་མི་མཐུན་པའི་ཕྱོགས་ལས་ལྡོག་པའི་སྟོབས་སོ།། །།དེ་ལ
རྟེན་སྟོབས་སངས་རྒྱས་དང་། །ཆོས་དང་དགེ་འདུན་ལ་བརྟེན་དང་། །དེ་བཞིན་མི་འབྱེད་དད་པ་ཡིས། །བྱང་ཆུབ་སེམས་ལ་བརྟེན་པ་སྟེ། །དཀོན་མཆོག་གསུམ་
ལ་ཚོགས་ཡིས་ནི་སྐྱབས་སུ་སོང་གྱུར་པའི། །ཚིས་མང་འབྲས་བུ་གང་ཡིན་ཕག་མོའི་རྟོགས་པ་བརྗོད་པ་ལས་ཞེས་བྱ། །གང་ཞིག་བྱང་ཆུབ་སེམས་ལ་བརྟེན་པ་ལས

༄༅། །བྱང་འབྲས་བུ་དག །དེ་ནི་སྣ་ཚོགས་མདོ་རྣམས་དག །ནི་བལྟས་པ་ལས་ཤེས་བྱ། །དེ་དག་ནི་སྡིག་པ་བྱུང་བ་སྐྱེ་ཚུལ་ཁྲིམས་ཀྱི་ཕ་རོལ་ཏུ་ཕྱིན་པའོ།། །།གང་ཕྱིར་མི་བཟོད་ཐོས་སོགས་ལ། །བརྩོན་འགྲུས་ཉམས་པར་འགྱུར་བ་ཡིན། །དེ་ཕྱིར་མི་སྐྱོ་བརྩོན་པ་ཡིས། །ཐོས་པ་སྤེལ་ཕྱིར་བཟོད་པ་བྱ། ། གང་ཕྱིར་ཐོས་པ་མ་གཏོགས་པར། །བསམ་གཏན་སྤྱོད་ཡུལ་ཐབས་མ་གཏོགས། །དེས་ན་སྐྱོ་བ་མེད་ཡིད་ཀྱིས། །འབད་པས་ཐོས་པ་བཙལ་བར་བྱ། ། གང་ཕྱིར་གོང་དང་འབྲེལ་པ་ན། །སྤྱོད་ལམ་ཤེས་པར་འགྱུར་བ་ནི། །མཉམ་གཞག་ཡང་དག་སྐྱེ་མིན་པ། །དེ་ནས་ནགས་སུ་གནས་པར་བྱ། །ནགས་སུའང་གཡེང་བ་ཞི་མེད་ན། །སེམས་ནི་མཉམ་པར་འཇོག་མི་འགྱུར། །དེས་ན་མཁས་པ་དག་གི་ནི། །མཉམ་པར་གཞག་ལ་སྦྱོར་བར་བྱ། །ཉོན་མོངས་སྤྲུང་བ་ལས

གཞན་པའི། །མཉམ་གཞག་འབྲས་བུ་ཡོད་མ་ཡིན། །དེ་ཕྱིར་ཉོན་མོངས་རྣམ་སྦྱང་ཕྱིར། །མི་སྡུག་ལ་སོགས་བསྒོམ་པར་བྱ། །ཉོན་མོངས་དག་ནི་སྦྱང་བའི་ཕྱིར། །དེ་ལྟར་མདོར་བསྟན་ཚིག་རྣམས་གསུངས། །ད་ནི་ཉོན་མོངས་སྦྱང་བའི་ཕྱིར། །རྒྱས་པར་ཡང་དག་བརྗོད་པར་བྱ། །གང་ཞིག་དངོས་པོ་བརྗོད་པ་སྟེ། །དེ་ཡང་རྣམ་པ་གསུམ་དུ་དབྱེ། །སྡུག་བསྔལ་གཞན་གྱིས་གནོད་བྱས་དང་། །ཆོས་ལ་ཡང་ནི་སྐྱེ་བར་འགྱུར། །ཕལ་ཆེར་མི་འདོད་བྱུང་བ་དང་། །སྡུག་དང་བྲལ་བྱུང་ལས་སྡུག་བསྔལ། །གང་ཞིག་སྡུག་བསྔལ་ལ་འཇིགས་པ། །དེ་བཟོད་མི་མཐུན་ཕྱོགས་སུ་འདོད། །དེ་ལ་སྡུག་བསྔལ་དང་དུ་ལེན་པའི་བཟོད་པ་བསྒོམ་པའི་རིམ་པ་ནི་འདི་ཡིན་ཏེ། སྡུག་བསྔལ་རབ་སེལ་བྱེད་པ་ཡི། །ཀུན་མཁྱེན་རིན་ཆེན་འདོད་པ་ན། །ཆུང་དུ་བཟོད་པས་རིམ་གྱིས་ནི། །གནོད་པ་དྲག་པོ་བཟོད

༄༅། །འགྱུར་ཏེ། །རི་ཞིག་ཤིན་ཏུ་དམན་པའི་འབྲས་བུ་ཡི། །དངོས་པོ་ལ་ནི་ཞེན་པའི་སེམས། །ཉ་བཞིང་པ་ལ་སོགས་པ། །གནོད་པ་བཟོད་པར་བྱེད་མཐོང་ན། །བདུད་ཀྱི་ཁར་ཆུད་གྱུར་པ་ཡི། །འགྲོ་བ་བཅིངས་པ་དགྲོལ་བ་ཡིས། ཡང་དག་དམ་བཅས་བྱས་པ་དག །སྡུག་བསྔལ་མཐོང་བས་ཇི་ལྟར་ལྡོག །གང་ཞིག་གནོད་མ་བྱས་ཀྱང་དགྲར་གྱུར་ཟག་པ་ཡི། །དགྲ་བོ་གཞོམ་ཕྱིར་སྐད་ཅིག་ཀྱང་ནི་ཁྲོ་བ་རུ། །མི་བྱེད་པ་དེ་བདག་གི་རིགས་པའི་དངོས་མིན་ཞིང་། །གང་ཞིག་དགྲ་མཐུབ་པ་ང་རྒྱལ་ཅན་དངོས་མིན། །ཤིན་ཏུ་དུས་རིང་དག་ཏུ་སྡུག་བསྔལ་གྱིས་ཐོབ་པའི། །དགེ་བའི་ནོར་ནི་འཕྲོག་པ་དག་ཏུ་བརྩོན་གྱུར་ཞིང་། །བསྲན་པས་བདག་གི་སྡུག་བསྔལ་ཚོར་བའི་རྒྱུར་གྱུར་ལ། །གཞོམ་པར་འདོད་པ་ཅི་ཡི་ཕྱིར་ན་འབྱུང་མི་འགྱུར། །ཇི་ལྟར་མཐའ་གཅིག་ཏུ་ནི་རིམ་གྱིས

གོམས་པ་ཞུལ་བྱུང་སྟོབས་དག་ལས། །མི་རྣམས་ལ་ནི་སྡུག་བསྔལ་ལ་ཡང་བདེ་བར་འདུ་ཤེས་སྟོབས་ལྡན་འབྱུང་། །དེ་བཞིན་ཡང་དག་བྱང་ཆུབ་གཞོལ་བའི་ཡིད་ཅན་འདི་དག་ལ། །སྡུག་བསྔལ་ལ་ཡང་མཚུངས་མེད་བདེ་བར་འདུ་ཤེས་འབྱུང་བར་འགྱུར་བ་ཉིད། །ཡབ་སྲས་མཇལ་བའི་མདོ་ལས་ནི། །དེ་ཡི་རྒྱུ་མཚན་འབྲས་བུ་གསུངས། །ཆོས་ཀུན་བདེ་བར་གནས་པ་ཞེས། །བྱ་བའི་ཏིང་ངེ་འཛིན་ཡོད་དེ། །ཏིང་འཛིན་དེ་ནི་ཐོབ་ཙམ་གྱིས། །དམིགས་པའི་དངོས་པོ་ཐམས་ཅད་ལ། །བྱང་ཆུབ་སེམས་དཔའ་བདེ་བ་ཡི། །ཚོར་བ་ཉིད་འབྱུང་གཞན་དུ་མིན། །འདི་ལྟར། མགོ་བོ་གཅོད་པར་བྱེད་པའམ། །དེ་བཞིན་རྐང་ལག་ལ་སོགས་པ། །སྲ་ཡིས་གཤུ་བ་བྲུས་ཀྱང་ནི། །བདེ་བའི་འདུ་ཤེས་འབབ་ཞིག་འབྱུང་། །དམྱལ་བ་དང་ནི་མི་ཡི་འམ། །སྡུག་བསྔལ་དག་ནི་བྱེད་པ་ནའང་། །གཤེད་མ་རྣམས་ལ

༄༅། །དགའ་བ་ནི། །མངོན་དུ་བྱེད་པ་འབྱུང་བར་འགྱུར། །བདག་ལ་ལུས་ཅན་འདི་ཀུན་གྱིས། །གལ་ཏེ་འཕིགས་སམ་གཙོད་བྱེད་པ། །དེ་ལྟ་ན་ཡང་གནོད་པའི་སེམས། །བདག་གིས་བྱ་བའི་རིགས་མིན་ཏེ། །གང་ཕྱིར་བདག་ལ་སེམས་ཅན་གྱིས། །གནོད་བྱས་དམྱལ་བའི་སྡུག་བསྔལ་ལ། །སྟོང་ཕྲག་དག་ཏུ་བྱས་པ་ཡི། །ཚར་ཡང་ཐོད་པ་མ་ཡིན་ནོ། །གནོད་སེམས་དག་ནི་འབྱུང་བའི་རྒྱུ། །བདག་ཉིད་ལ་ཆགས་བཀུར་བ་དང་། །ཆེན་པོར་མངོན་པར་ཞེན་པ་སྟེ༏ །དེ་ཡི་གཉེན་པོ་བཟོད་པར་འདོད། །བདག་གི་དགྲ་དང་བཤེས་ཀྱི་དགྲ། །དགྲ་བོའི་བཤེས་ལས་འགྱུར་བ་ཡི། །གནོད་སེམས་རྒྱུ་དགུ་ལས་བྱུང་སྟེ། ། རེ་རེ་དུས་གསུམ་དབྱེ་བས་སོ། །དེ་དག་ནི་བཟོད་པའི་ཕ་རོལ་ཏུ་ཕྱིན་པའོ།། །།དེ་ལྟར་བཟོད་པ་ལ་གནས་པས། །ཐོས་པ་ལ་ནི་བརྩོན་འགྲུས་བརྩམ། །

གང་ཕྱིར་ཐོས་ལས་ཤེས་རབ་སྐྱེ། །ཤེས་རབ་ལས་ནི་ཉོན་མོངས་སྤོང་། །དེ་ཡང་རྣམ་པ་བརྒྱད་ཅུ་ཡིས། །ཐོས་པ་གོང་དུ་འཕེལ་བར་འགྱུར། །དེ་ལ་འདུན་པའི་
རྣམ་པ་དང་། །གཞན་ཡང་རྟེན་གྱི་རྣམ་པ་དང་། །གཞན་ཡང་ལྷག་བསམ་རྣམ་པ་དང་། །སྦྱོར་བའི་རྣམ་པ་ཞེས་བྱ་དང་། །སེམས་ནི་དགའ་བའི་རྣམ་པ་དང་། །
ཆོག་ཤེས་པ་ཡི་མཚན་ཉིད་དང་། །ཉན་པ་བསྐྱེད་པའི་རྣམ་པ་དང་། །གཏོང་བ་སྤེལ་བའི་མཚན་ཉིད་དང་། །གཞན་ཡང་སངས་རྒྱས་ཆོས་ཀུན་ལ། །མི་ངོམས
པ་ཡི་རྣམ་པ་དང་། །མཐོས་ཉམས་པའི་མཚན་ཉིད་དང་། །མངོན་ཤེས་ཉན་པའི་རྣམ་པ་དང་། །དེ་བཞིན་སྡུག་བསྔལ་སྟོང་པ་དང་། །མི་སྡུག་བདག་མེད་ཞི
རྣམས་དང་། །རང་སེམས་བསྲུང་བའི་རྣམ་པ་དང་། །བརྩོན་འགྲུས་སྤེལ་བའི་རྣམ་པ་སྟེ། །འདི་ཡང་རྒྱས་པ་འཕགས་པ་ནི། །བློ་གྲོས་མི་ཟད་མདོར་ཞེས་བྱ། །

༄༅། །ཕྲོས་པ་ཉིད་ལ་ཚོས་ཀྱི་ནི། །ཚོགས་གཞིས་བྲ་བ་མེད་གཞན་ཡིན། །གང་ཆེ་ཡོངས་སུ་སྨིན་པ་ནི། །དེ་ཉིད་ཡེ་ཤེས་ཚོགས་ཡིན་ཏེ། །ཚོས་ཀྱི་ཚོགས་ཀྱི་སྦྱོར་བ་ཡིས། །མཐུན་རྒྱུ་དག་ཏུ་བརྗོད་པ་ནི། །དོན་ཆུང་བྱ་བ་ཆུང་ཉིད་དང་། །སྨྲ་བ་ཆུང་ལ་མངོན་དགའ་དང་། །ཡང་དང་ཡང་དུ་ཐོས་པའི་དོན། །སེམས་ཤིང་ཚོས་ལ་གཞོལ་བ་ཉིད་དང་། །སེམས་དང་བ་དང་ཡོ་བྱད་དག །ཆུང་ལ་མངོན་པར་དགའ་བ་དང་། །དགོན་པར་མངོན་པར་ཕྱོགས་པ་དང་། །གཞན་ཡང་གཅིག་པུར་དགའ་བ་དང་། །དྲན་མི་ཉམས་དང་རྟག་ཏུ་ནི། །གཏོང་དང་ཚུལ་ཁྲིམས་ཕྱོགས་དགའ་དང་། །ཚད་པ་ལུགས་ཀྱི་བསྟན་བཅོས་སོགས། །གང་ཡང་རོལ་མོའི་བསྟན་བཅོས་དང་། །འཇིག་རྟེན་རྒྱང་འཕེན་པ་དག་གི །བསྟན་བཅོས་ཀུན་ནི་ཡོངས་སྤོང་བའོ། །དེ་དག་ནི་བརྩོན་འགྲུས་ཀྱི་ཕ་རོལ་ཏུ་ཕྱིན

པའོ༎ ༎དྲག་ཤུལ་ཅན་གྱིས་ཞུས་པ་ལས། །ཁྱིམ་སོགས་ཉེས་པའི་ཕུང་པོར་ནི། །མཐོང་ནས་ཐོས་པ་ལྡན་པ་ཡིས། །དེ་ནས་ནགས་སུ་གནས་པར་བྱ། །
ཁྱིམ་གནས་སྨོངས་པ་འདི་ནི་བུ་དང་ནོར་དང་ཆུང་མ་ལ་སོགས་པ། །དགའ་བའི་སྦྱོར་བས་སེམས་གཡེངས་གྱུར་པས་རབ་ཏུ་ཞི་བ་ག་ལ་འགྱུར། །དེ་བཞིན་སངས་
རྒྱས་རྣམས་ཀྱི་ས་དང་འཆི་མེད་ཞི་ཞིང་མཚུངས་མེད་པའི། །གོ་འཕང་བདག་གཞན་ཕན་པ་ཕུན་ཚོགས་གནས་གྱུར་པ་ཡང་འཐོབ་འགྱུར་རམ། །ནོར་དང་ཆུང་མ་
བདག་ཉིད་ཅེས་པ་འཆི་བ་དམ་པའི་གསུམ་པོ་འདི། །ཞེན་པ་མེད་ཅིང་ལྷན་ཅིག་སྐྱེས་པ་རྟོགས་པའི་གནས་ལ་གནས་པ་སྟེ། །འདི་རྣམས་ལ་ནི་གང་ཞིག་གང་ཚེ་གང་
གིས་ཇི་ལྟར་སྐྱེ་བར་འགྱུར། །མིན་པས་སྙིང་པོ་མེད་པ་ཉིད་དུ་ཤེས་པའི་དཔྱོད་པ་དེ་སྟོབས་ལྡན། །ཐོས་པ་ལྡན་ཡང་རྟེན་སོགས་ལ། །ཞེན་ན་སེམས་སྦྱོང་མི

༄༅། །འགྱུར་ཏེ། །དེ་ཚེ་ལྟར་བཅས་འཇིག་རྟེན་ན། །དེ་ནི་གཅིག་ཏུ་བསྡུས་པའི་མཆོག །ཇི་ལྟར་རྒྱ་མཚོ་ཆེན་པོར་ཁྱེར་བ་ཡི། །མི་ཤེས་སྐྱེ་བོ་སྐོམ་
པས་དུས་བྱེད་ལྟར། །དེ་བཞིན་དཔལ་འབྱོར་ཐོབ་ནས་སྐད་ཅིག་ཀྱང་། །སེམས་མ་སྦྱངས་ན་འོག་ཏུ་འགྲོ་བར་འགྱུར། །མཁས་པ་རྣམས་ཀྱིས་བྱིས་པ་རྣམས་ནི་འཐབ་
སོས་བསྐྲད་པ་མ་ཡིན་ཏེ། །གང་ཕྱིར་མཁས་པ་རྣམས་ནི་སྙིང་རྗེས་བཀུར་སྐྱིར་བྱས་ནས་དེ་དག་གཏོང་། །དེ་བཞིན་སྡུག་པ་རྣམས་ལ་དང་པོ་མཚུངས་པར་བདེ་བ་
ཉེར་བསྟན་ནས། །སླར་ཡང་དབྲ་བྱེད་གང་ཡིན་དེ་དང་ལྡན་ཅིག་དགའ་བར་གལ་འགྱུར། །དེ་ཕྱིར་ཉོན་མོངས་སྦྱངས་པའི་ཕྱིར། །འཇིག་རྟེན་པ་དང་འདྲེ་བ་ཡང་།།
དེ་དག་ཉིད་ནི་སེམས་ཅན་གྱི། །དགེ་བ་མངོན་པར་འཕེལ་བའི་རྒྱུ། །ཡང་ནི་གལ་ཏེ་སྐལ་མི་མཉམ་པའི་སེམས་ཅན་གྱི། །ཚོགས་ལ་རྗེས་སུ་ཆགས་པ་ལས་འཁོར་

འདོད་ཡིད་འབྱུང་ཞིང་། །རྙེད་དང་གྲགས་པའི་རྒྱུ་ཕྱིར་འདུད་པར་གྱུར་ན་ནི། །ནགས་འདི་ཡང་ནི་ཁྱིམ་དང་ཁྱད་པར་མེད་མིན་ནམ། །བསོད་སྙོམས་རྒྱུ་བའི་ཡུལ་དག་དང་། །ཤིན་ཏུ་རིང་བ་མ་ཡིན་ཞིང་། །ཉེ་བ་ཡང་ནི་མ་ཡིན་པའི། །ནགས་དེ་དག་ཏུ་གནས་བྱ་སྟེ། །ཡུལ་གང་ན་ནི་དྲི་མ་སྒྲོག་ཚགས་ལས་བྱུང་བའི། །སྐྱོན་དང་བྲལ་བའི་ཆུ་དག་ཀྱང་ནི་ཡོད་པ་དང་། །གང་ན་འབྲས་བུའི་ཤིང་ཀྱིས་དུད་པའི་ཤིང་ཡོད་ཅིང་། །གདུག་པའི་སྦྲུལ་དག་དང་ནི་བྲལ་བའི་ཤུག་ཡོད་པ། །དེ་རུ་འདི་ནི་ཉིན་དང་མཚན་དུ་ཡང་ནི་གསུང་རབ་འདོན་པ་དང་། །སྐར་སྡུགས་གང་ཡིན་དེ་ནི་སྐར་ཡང་རིགས་པའི་ཚོགས་ཀྱིས་དཔྱོད་པར་བྱེད། །དེ་ནས་བསོད་ནམས་ལས་བྱུང་མཚན་མ་རྣམས་ནི་འཛིན་པར་བྱེད་གྱུར་ཅིང་། །བྱིང་དང་རྒོད་པའི་དུག་དང་བྲལ་བས་རང་གི་སེམས་ལ་དགའ་བ་བསྐྱེད། །རྒྱལ་པོའམ་ནི

༄༅། །རྒྱལ་བུའམ། །བྲམ་ཟེའམ་བློན་པོ་ལ་སོགས་པ། །དགེ་སློང་དགོན་པ་བ་དག་གི །དྲུང་དུ་འོངས་པར་གྱུར་ན་ནི། །དེས་ནི་དེ་ལ་གུས་པ་ཡིས། །ལེགས་པར་བྱིན་ནམ་ཞེས་བྱ་དང་། །ཇི་ལྟར་བཤམས་པའི་སྟན་དག་ལ། །རང་གིས་མཁྱེན་བཞིན་བཞུགས་ཞེས་བྱ། །རྒྱལ་པོ་འཁྲིད་ན་རང་སྟན་ལ། ། བདག་ཉིད་ཀྱང་ནི་འཁྲིད་བྱ་ལ། །བཞུགས་ན་འདུག་པར་བྱས་ནས་ནི། །དགའ་བར་བྱེད་པའི་གཏམ་བྱ་སྟེ། །སྐལ་ལྡན་ཁྱོད་ཀྱི་ཡུལ་དུ་ནི། །ཕྲོས་མང་ཚུལ་ཁྲིམས་ལྡན་པ་ཡི། །དགེ་སྦྱོང་བྲམ་ཟེ་ལ་སོགས་པ། །རྟག་པར་བདེ་བར་གནས་ལགས་ཞེས། །གལ་ཏེ་བརྟན་ཞིང་དུལ་བ་དང་། །དབང་པོ་ཀུན་ནི་ཞི་གྱུར་ན། ། ལས་དང་རྗེས་སུ་མཐུན་འབྱུང་བ། །རྣམ་སྨིན་བཅས་པའི་གཏམ་བྱའོ། །གལ་ཏེ་རྒྱལ་པོ་ཡིད་བྱུང་ལྡན། །ཡིད་བྱུང་རྗེས་མཐུན་བརྗོད་པའམ། །ཟབ་དང་རྒྱ

ཆེའི་མཚན་ཉིད་ཀྱི། །སངས་རྒྱས་ཀྱི་ནི་ཆེ་བརྗོད་ན། །བྱང་ཆུབ་སེམས་དཔའ་ནགས་ཕྱིན་ན། །ཡིད་ནི་འདི་ལྟར་བསམ་བྱ་སྟེ། །བདག་ནི་ཁྱིམ་གྱི་གནས་སྤངས་ནས། །ཅི་ཡོད་དོན་དུ་ནགས་སུ་འོང་། །ལྷ་ལ་སོགས་པས་མཆོད་བྱའི་དགེ་སྦྱོང་གོ་འཕང་ནི། །གལ་ཏེ་ནགས་སུ་གནས་པ་ཙམ་གྱིས་འདིར་འབྱུང་ན། །ནགས་ན་རྒྱུ་བའི་སྤྲེའུ་དང་ཆོམ་རྐུན་སེང་གེ་རྣམས། །དེ་དག་ཀུན་ནི་དགེ་སྦྱོང་གོ་འཕང་ཡོན་ཏན་གྱིས་བརྒྱན་འགྱུར། །གཞན་ཡང་ང་རྒྱལ་ཞེངས་པའི་ཡོངས་སུ་གདུང་བ་དང་། །སེར་སྣ་སྣང་ཆགས་རྟག་ཏུ་འཇིགས་པ་མང་དང་། །རེག་གཟུགས་རོ་དང་དྲི་ཡིས་འཇིགས་པ་དང་། །ཕུང་པོ་བདུད་ཀྱིས་འཇིགས་པས་འདར་བ་དང་། ། ཉོན་མོངས་བདུད་ཀྱིས་འཇིགས་པའི་མེས་གདུངས་ཤིང་། །ལྷ་ཡི་བདུད་ཀྱིས་འཇིགས་པས་དེ་བཞིན་སྐྲག །འཆི་བདག་བདུད་ཀྱིས་ཡང་ཡང་བཙུས་པ་ཡིས། ། །

༄༅། །ད་ལྟ་བདག་ནི་ནགས་སུ་འོངས་མིན་ནས། །དེ་ཕྱིར་ནགས་སུ་གནས་པ་འདི། བདག་ཉིད་དབེན་པའི་ཕྱིར་བསྟེན་ནས། །ཇི་ལྟར་བདག་ལ་འཇིགས་རྣམས་ཡོད། །དེ་ནི་ཇི་ལྟར་འབྱུང་བར་འགྱུར། །འདིར་ནི་འཇིགས་པ་རྣམས་ཀྱི་རྒྱུ། །འཇིག་ཚོགས་ལྟ་བ་གཅིག་པུ་ཉིད། །གང་ཕྱིར་འཇིགས་པ་ཐམས་ཅད་ནི། །དེ་ལས་ཀུན་ཏུ་འབྱུང་བ་ཡིན། །མ་རིག་ཉེར་བསྐྱེད་འཁྲུལ་བ་དང་། །གཉིས་སྐྱོར་བདག་ཏུ་རིག་པ་རྣམས། །ཕྱིན་ཅི་ལོག་ལས་ཀུན་བྱུང་བ། ། འཇིག་ཚོགས་ལྟ་བའི་རྣམ་གྲངས་སོ། །གཟུགས་སོགས་ཕུང་པོ་ལྔ་རྣམས་ལ། །བདག་ཅེས་ཡང་དག་མི་འཛིན་པའི། །འཇིག་ཚོགས་ལྟ་བཅུ་བ་ནི། །སྲིད་པའི་ལྕུག་མ་འཕེལ་བའི་རྒྱུ། །དེ་ཕྱིར་འཇིགས་པ་ཀུན་གཅད་ཕྱིར། །བདག་ཏུ་ཞེན་པ་སྤྲངས་པ་ལ། །ང་ནི་བདག་གིས་བསྟན་པ་རུ། །རབ་ཏུ་འཐད་པ་དག་ཏུ་བྱ། །

དགོན་པ་ཆེན་པོར་གནས་པ་ཡི། །ལྗོན་ཤིང་གེལ་པ་བསྟུག་མ་སོགས། །དེ་དག་སྲུ་ལ་འང་མི་འཇིགས་ན། །བདག་ནི་དེ་ལས་ལྷག་པར་སྟོར། །འདི་ན་འགའ་ཞིག་བདག་གམ་ནི། །སྐྱེས་བུ་འམ་ནི་གང་ཟག་གམ། །ཤེད་ལས་སྐྱེས་སམ་ཤེད་བུ་འང་། །ཚད་མས་དཔྱད་ན་ཡོད་མ་ཡིན། །དེ་ལྟར་འཇིགས་པ་བདག་གི་རྒྱུ། །ཡང་དག་མ་ཡིན་ཀུན་རྟོག་འདི། །དེ་ཕྱིར་ལུང་དང་ཚད་མ་ཡི། །མིག་གིས་དེ་ཉིད་གཞོམ་པར་བྱ། །གཞན་ཡང་། དབྱེ་བ་མེད་པའི་ཆོས་རྣམས་ལ། །འབྱེད་འདི་ཚུལ་བཞིན་མ་ཡིན་པ། །ཚུལ་བཞིན་མ་ཡིན་རྐྱེན་ཅན་ཏེ། །དེ་ཡང་སྐྱེ་བ་མེད་པའི་དངོས། །གཞན་ཡང་འདིར་ནི་དགོན་གནས་པ། །ཆོས་རྣམས་ཀུན་ལ་འདྲེ་མེད་དེ། །མ་འདྲེས་རབ་ཏུ་མི་གནས་དང་། །དཔྱོད་མེད་རྗེས་སུ་འཛིན་བྱེད་པའོ། །གལ་ཏེ་ཡོན་ཏན་མཐོང་བ་པར། །གཅན་གཟན་ཁྲོ་བོ་ཉེ་ར་འོངས་ནས། །

༄༅། །འཇིགས་པ་སྤྲངས་པ་བསྒྲུབ་པའི་ཕྱིར། །དེས་ནི་འདི་ལྟར་སེམས་གདུལ་བྱ། །སྔར་ནི་སེམས་ཅན་དོན་བསྒྲུབ་ཕྱིར། །ལུས་འདི་བདག་གིས་བཏང་བ་ཡིན། །སྦྱིན་པ་བྱིན་ནས་མི་ཤེས་པས། །དེ་ལ་ཇི་ལྟར་བདག་གདུང་བྱེད། །གང་ལས་ཀྱང་འཇིགས་མི་བྱ་སྟེ། །རང་གི་ཉེས་བྱས་ཀྱིས་འཇིགས་བྱ། །གང་ཕྱིར་འཇིགས་ཀུན་འདི་ལས་ཏེ། །ཐམས་ཅད་དེ་ཡི་སྤྲུལ་པར་གསལ། །སྐྱེ་བ་དང་ནི་འཇིག་པ་དག །ཇི་ལྟར་བདག་མེད་གེལ་པ་དང་། །ཕྱུག་མ་ལ་སོགས་སྐྱེ་དང་ནི། །འཇིག་འགྱུར་དེ་བཞིན་བདག་གི་ཡང་། །སྐྱེ་བ་དང་ནི་འཇིག་པ་ཡི། །རྒྱུ་དང་རྐྱེན་ནི་ཚོགས་པ་ལས། །རྩྭ་དང་འབྲི་ཤིང་སྐྱེ་བ་དང་། །འཇིག་པ་དེ་བཞིན་བདག་གི་ཡང་། །སྐྱེ་དང་འཇིག་སྟེ་དོན་དམ་མིན། །དེ་དག་ནི་དགོན་པའི་བརྟགས་པ་བརྗོད་པའོ།། །།ནགས་ཚལ་ཉིད་ལ་བརྟེན་ནས་ནི། །ཏིང་ངེ་

འཛིན་པ་སྦྱོར་བྱ་སྟེ། །གང་ཕྱིར་མི་གཡེང་མེད་པར་ནི། །འཇིག་རྟེན་ཕུན་ཚོགས་ཀྱང་མེད་པས། །དང་པོར་འདུན་པའི་མིང་ཅན་གྱི། །སེམས་བསྐྱེད་ཉེ་བར་
བཟུང་ནས་ནི། །བྱང་ཆུབ་སྙིང་པོར་མཆིས་ཀྱི་བར། །གནོད་པ་སྤང་ཕྱིར་འབད་པར་བྱ། །འདི་ལྟར། སྤྱོད་ཡུལ་གཟུགས་ནི་མཐོང་བ་ན། །བརྟན་སེམས
ཡིད་མི་བདེ་བའམ། །གཞན་ཡང་མི་དགེ་བ་ཡི་ཆོས། །སེམས་ལ་སྐད་ཅིག་བྱུང་གྱུར་ན། །དེ་ཚེ་བསྡམས་ཕྱིར་དེ་དག་གི །མིག་གི་དབང་པོས་ཚར་གཅད་བྱ། །
ཚར་གཅད་པ་ནི་མཚན་མ་དག །གསལ་བར་རྗེས་སུ་གཟུང་ལས་བྱུང་། །དེ་བཞིན་རྣ་བ་སྣ་དང་ནི། །ལྕེ་དང་ལུས་ཀྱི་དབང་པོ་རྣམས། །རྟག་ཏུ་སེམས་ནི་བསྲུང་
བའི་ཕྱིར། །སོ་སོ་དག་ཏུ་བསྡམ་པར་བྱ། །སད་པ་དང་ནི་ཉལ་བ་དང་། །འདུག་དང་འགྲོ་དང་སྨྲ་བ་དང་། །མི་སྨྲ་སྒྱུར་དང་ཀུན་ཏུ་ཡང་། །མཉམ་པར་གཞག

༄༅། །པ་འདོར་མི་བྱ། །རྙེད་དང་མ་རྙེད་བསྟོད་སྨད་དང་། །བདེ་དང་སྡུག་དང་སྙན་མི་སྙན། །ཡིད་བདེ་བྱེད་དང་གཞན་པ་རྣམས། །སྤྲུལ་པ་
བཞིན་དུ་བསམ་པར་བྱ། །དེས་ན་འདི་ནི་མི་སྨོད་ཅིང་། །ལུས་ཞི་སེམས་ནི་མ་འཁྲུལ་ཞིང་། །རྟག་ཏུ་དབང་པོ་མི་གཡེང་ཞིང་། །སྤྱོད་ལམ་དགེ་བའི་སྤྱོད་ཡུལ་
དང་། །དམིགས་པ་གསལ་བར་སྒྲུབ་ནི། །གང་ཚེ་སེམས་ལ་མ་མཐོང་ཞིང་། །བྱིང་ན་གཟེངས་ནི་བསྟོད་པའི་ཕྱིར། །ཡིད་ལ་དགའ་བ་བསྒོམ་པར་བྱ། །རྒོད་
པ་འཇིག་རྟེན་ཆོས་རྣམས་ལ། །གལ་ཏེ་བདག་མེད་པ་སྐྱེས་ན། །ཀུན་མཁྱེན་གྱིས་གསུངས་མི་རྟག་པ། །སྨྱུར་དུ་མངོན་དུ་བྱ་བ་དང་། །གཉི་གའི་དོན་དུ་གཉེན་
པོ་ནི། །རྙེད་དཀའ་དལ་བ་ཕུན་ཚོགས་པ། །དྲན་བྱ་དེ་བཞིན་བསྐལ་པ་ནི། །ཕྱི་བར་རྙེད་དཀའི་རྒྱལ་བྱུང་བཞོ། །གཞན་ཡང་སྡུག་དང་ཕྲད་པ་འདི་ནི་ཉིམ

འགའ་ཞིག་དག་ཏུ་བདེ་སྐྱེར་ཏེ། །ཕྱིས་ནི་དྲན་པར་གྱུར་ནས་མཚུངས་པ་མེད་པའི་གདུལ་བསྐྱེད་བྱེད་པ། །དེ་བཞིན་སྐྱེ་དང་སྐྱེ་བར་དྲན་པའི་ཡུལ་དུ་གྱུར་ནས་འཇིག
རྟེན་པ། །ཇི་ལྟར་སྲིད་པའི་འཁྲུལ་བསྒྲོང་བར་མི་ནུས་འགྱུར་བ་དེ་ལྟར་བྱེད། །ན་དང་ནད་དང་འཆི་བདག་རྒུད་པ་ཞེས་བྱ་བཞི་པོ་འདི་དག་ནི། །གནོད་པ་ཆེན་པོར
སྒྲག་པའི་ཡིད་ཀྱིས་ཉིན་མཚན་སོ་སོར་དྲན་བྱ་སྟེ། །གང་ཕྱིར་ནད་ཀྱིས་བདེ་དང་འཆི་བདག་གིས་ནི་སྲོག་ནི་འཕྲོག་བྱེད་ཅིང་། །རྒུད་པས་ཐུན་ཚོགས་ཉམས་བྱེད་ཡང་
ཚོ་དག་ནི་ཤ་བ་དག་གིས་སོ། །གནད་རྣམས་གཅོད་པར་བྱེད་པ་དང་། །གྲོགས་མེད་གཅིག་པུར་གྱུར་པ་དང་། །འཇིག་རྟེན་འདི་ནི་ཡོངས་སྤངས་ཤིང་། །འཇིག
རྟེན་གཞན་དུ་འཕོ་འགྱུར་ཏེ། །འཆི་བདག་ཁར་ནི་ཞུགས་པ་ལ། །དགེ་བའི་ལས་ལས་གཞན་པ་ཡི། །ཆུང་མ་ནོར་དང་གྲོགས་དང་གཉེན། །སྐྱོང་བར་བྱེད་པ

༄༅། །ཡོད་མ་ཡིན། །སྣབས་དང་ཁ་ཆུ་དྲི་མ་གཅིན་གོས་ཤིང་། །དབུགས་ཀྱི་ལྷག་མ་འཛིན་པར་བྱེད་པའི་ལུས། །ཡང་སྲིད་པ་ནི་དམིགས་པར་བྱེད
པན། །ཞིགས་བྲུས་མ་གཏོགས་སྐྱོབ་བྱེད་འགའ་ཡོད་མིན། །གྲང་བས་ཉེན་ལ་མེ་དང་ནི། །སྐོམ་པས་ཉེན་ལ་ཆུ་ཇི་བཞིན། །ཇི་ལྟར་དཔལ་ལ་གྲིབ་མ་སྟེ། །
དེ་བཞིན་ཆོས་ནི་གཞན་དག་ཀྱང་། །དེ་ཕྱིར་སྐྱེས་བུ་རྣམས་ཀྱི་འཁོར་དང་ནོར་དང་ལང་ཚོ་དག །སྲོག་དང་མཚུངས་པར་མཐོང་ནས་འཇིག་པའི་ཆོས་ཅན་དུ། །
སྐྱེ་དང་ལྡན་པས་མ་ལུས་དེ་ལྟར་རྟོགས་ནས་ནི། །སྲིད་པའི་འཆིང་བ་འཇིགས་ལས་གྲོལ་ཕྱིར་འབད་པར་བྱ། །ཡང་ནི་གཡེང་བ་ཆེན་པོའི་རྒྱུ། །འདོད་ཆགས་ཞེ་
སྡང་གཏི་མུག་གསུམ། །བྱམས་པ་རྟེན་འབྲེལ་བསྒོམ་པ་སྟེ། །རྟག་ཏུ་སྦྱུ་ཡང་སྦྱོང་བྱེད་ཅིང་། །གཉེན་པོ་ཡང་ནི་བསྒོམ་པར་བྱ། །འདོད་ཆགས་དག་ནི་སྐྱེ་བའི

ཀྱཻ། །བུད་མེད་གཅིག་པུ་ཕོ་ནོ། །མི་སྡུག་བསྒོམ་པ་གང་ཞེ་ན། །མི་གཙང་ལ་སོགས་འདུ་ཤེས་ཀྱིས། །མགོ་བོ་ནས་ནི་རྐང་པའི་བར། །གང་ཞིག་བསྡུས་ནས་སྤྱོད་པ་སྟེ། །འདི་ལྟར་སྐྲ་དང་བ་སྤུ་དང་། །སེན་མོ་སོ་དང་པགས་པ་སྟེ། །ཤ་རུས་རྒྱུས་པ་སྙིང་དང་མཆིན། །རྒྱུ་མ་ཞག་དང་དྲིམ་དང་། །གཞུངས་པ་མཆི་མཆུ་སེར་རྡུལ། །ཚིལ་དང་སྣབས་དང་གློ་བ་དང་། །ཀླད་པ་དང་ནི་ཀླད་རྒྱུས་དང་། །གཅིན་དང་རྣག་དང་ཁྲག་དག་གིས། །དང་པོ་འདི་དག་ལ་སྨོས་པའི། །ཤེས་རབ་འཆལ་པ་གཞན་དག་ནི། །གཅིག་ལ་སོགས་པ་བསྒོམ་པ་ལས། །དགེ་བ་དགའ་བར་ག་ལ་འགྱུར། །འབྱུང་བ་བཞི་ལས་གྲུབ་པའི་རང་གི་ལུས་པོ་འདི་ལ་སྣང་ཡང་ནི། །ས་དང་ཆུ་དང་མེ་དང་རླུང་ཞེས་སོ་སོ་དག་ཏུ་རྟོག་བྱེད་ལ། །དེ་ནས་ཇི་ལྟར་སྣ་ཚོགས་འབྲུ་ཡིས་གང་བའི་ཕུར་མ་བཞིན། །དེ་བཞིན་ལུས་འདི་ཡང་ནི

༄༅། །བརྟན་པའི་བློ་ཡིས་རྣམ་པར་བལྟ་བྱ་སྟེ། །བྱང་ཆུབ་སེམས་དཔའ་འདི་ནི་དུར་ཁྲོད་ཞུགས་ནས་སུ། །གང་ཚེ་རོ་ཡི་ངོ་བོ་ཡོངས་སུ་ལྟ་བྱེད་པ། །
དེ་ཚེ་དེས་ནི་ཉིན་ཞག་འདས་ལས་བྱུང་བ་ཡི། །རྔུལ་དངོས་དག་ཏུ་རང་གི་ལུས་དང་མཚུངས་པར་རྟོག །ཤིན་ཏུ་འཕོངས་གདངས་ཁ་ནི་ཟངས་ལྟར་སྨུར་པ་ཡི། །
ས་སྙིང་ལྡུང་བར་གྱུར་པའི་རོ་ཡི་ལུས་པོ་ནི། །སྲིད་པའི་བདེ་ལ་ཞེན་པའི་སེམས་ལྡན་མི་རྣམས་ལ། །རང་གི་མི་སྡུག་དངོས་པོ་སྟོན་པར་བྱེད་པ་འདྲ། །དེ་དག་ནི
འདོད་ཆགས་ལ་ཀུན་ཏུ་སྤྱོད་པའི་གཉེན་པོའོ།། །།གཞན་ལ་ཕན་དང་བདེ་སྲིད་དང་། །འདོད་དང་སྨོན་དང་དགའ་བ་ཡི། །རྣམ་པ་འདིར་སྐྱེ་གང་ཡིན་པའི། །
བྱམས་དེ་རྣམ་གསུམ་དུ་དབྱེ་སྟེ། །དེ་ལ་སེམས་ཅན་ལ་དམིགས་ཤིང་། །ཆོས་ལ་དམིགས་པ་ཡང་ནི་གཞན། །ངང་གིས་འབྱུང་ཞིང་དམིགས་མེད་པ། །བྱམས

པ་ཆེན་པོ་རབ་ཏུ་གསུངས། །དང་པོའི་སེམས་ལ་དང་པོ་སྟེ། །གཞན་ནི་སྤྱོད་པ་དགའ་བ་ཡིན། །དམིགས་པ་མེད་པ་མི་སྐྱེ་བའི། །ཆོས་ལ་བཟོད་ཐོབ་སྤྱོད་ཡུལ
ཡོ༔ །དེ་དག་ཀུན་ལ་གོམས་བྱའི་ཕྱིར། །བསྒོམ་བྱའི་རིམ་པ་བཤད་པར་བྱ། །དེ་ལ་དང་པོ་སྡུག་པ་བཞིན། །བར་མ་རྣམས་ལ་བསྒོམ་པར་བྱ། །གང་ཕྱིར
སྡུག་བཞིན་ཤེས་པ་ནི། །ལྷག་མ་རྣམས་ལ་སྐྱེ་བར་འགྱུར། །དེ་ཚེ་གོམས་པ་ཕྱི་ནས་ཡང་། །དགྲ་ཡི་ཕྱོགས་ལ་བསྒོམ་པར་བྱ། །གང་ཚེ་རྣལ་འབྱོར་པ་ཡིས་ནི།།
ཕྱོགས་གཅིག་ཏུ་ནི་དགྲ་དག་ཀྱང་། །གྲོགས་པོ་བཞིན་དུ་སྣང་གྱུར་ན། །དེ་ཚེ་ཕྱོགས་ཀུན་ལ་བསྒོམ་བྱ། །ཇི་ལྟར་སེམས་ཅན་ལ་དམིགས་པ། །བསྒོམས་པ་ལས
ཉེ་བསྐྱེ་འགྱུར་བའི། །དཔལ་བཅོམས་པ་ལ་དམིགས་པ་དག །ལ་སོགས་པ་ནི་ཡོད་མ་ཡིན། །དེ་བཞིན་དུ། གཞལ་ཏེ་རང་གི་དགེ་བསྐྱེ་བོ་གཞན་རྣམས་ཀྱིས། །

༄༅། །བདེ་གཤེགས་ཉིད་ཐོབ་བྱ་ཕྱིར་ཡོངས་སུ་བསྔོ་བྱེད་ན། །དེ་ཡི་བྱམས་པ་འདི་ནི་ཤིན་ཏུ་མཆོག་འགྱུར་ཞིང་། །རང་གི་བྱང་ཆུབ་སེམས་ནི་རྡོ་རྗེ་ལྟར་བརྟན་བྱེད། །གཞན་ཡང་བདེ་བར་གཤེགས་པ་རྣམས་ཀྱི་དགེ་བ་དང་། །དེ་བཞིན་རྒྱལ་སྲས་དང་ནི་སེམས་ཅན་གཞན་གྱི་ཡང་། །དེ་དག་མ་ལུས་པ་ཡང་འགྲོ་བསྲིད་པའི་བཙོན་ར་ཡི། །བཅིངས་པ་གྲོལ་བར་བྱ་ཕྱིར་ཡོངས་སུ་བསྔོ་བྱེད་པ། །སྣ་ཚོགས་སྙིང་རྗེའི་སྙིང་པོ་ཅན། །ཡོངས་སུ་བསྔོ་བ་གང་དག་ཡིན། ། དེ་ཀུན་བྱམས་པ་ཉིད་ཀྱི་ནི། །རྗེས་སུ་འཇུག་པར་ཐེ་ཚོམ་མེད། །དེ་དག་ནི་ཞེ་སྡང་ལ་ཀུན་ཏུ་སྤྱོད་པའི་གཉེན་པོའོ། ། །གཞན་ཡོད་པ་ལ་བརྟེན་ནས་ནི། ། མེ་ལོང་གི་ནི་གཟུགས་བརྙན་བཞིན། །གང་གི་དངོས་པོ་སྣང་འགྱུར་བ། །དེ་ལ་རང་དངོས་ག་ལ་ཡོད། །དེ་ཕྱིར་རྐྱེན་ལས་བྱུང་བ་ཡི། །དངོས་པོ་རྣམས་ནི་དངོས

མེད་ཉིད། །རང་གི་མཚན་ཉིད་མ་སྐྱེས་པ། །སྟོང་ཉིད་ཤིན་ཏུ་ཟབ་པ་ཉིད། །དངོས་པོ་དེ་དག་མི་སྤོང་ཞིང་། །དེས་ཀྱང་དངོས་པོ་མི་སྤོང་སྟེ། །མེད་ན་མི་འབྱུང་
རིས་པའི་ཕྱིར། །མེ་དང་སྲེག་པར་བྱེད་པ་བཞིན། །རྟེན་འབྲེལ་ཡན་ལག་བཅུ་གཉིས་འདི། །ཕྱི་མ་ཕྱི་མ་འབྲས་བུ་དང་། །སྔ་མ་སྔ་མ་རྒྱུ་ཡིན་པར། །མ་རིག་
ལ་སོགས་རིམ་ཤེས་བྱ། །མ་རིག་པ་ནི་གང་ཞེ་ན། །ཡང་དག་མིན་པས་ཁམས་ལྷུལ། །གཅིག་དང་བདག་དང་རྟག་སོགས་སུ། །མ་རིག་སྐྱེ་བ་གང་ཡིན་པའི། །
འདུ་བྱེད་ཡུལ་ནི་འདི་དག་ལ། །འདོད་ཆགས་ལ་སོགས་འཇུག་པ་པོ། །རྣམ་ཤེས་འདི་ལས་སྐྱེས་པ་ཡི། །དངོས་པོ་བརྟགས་པའི་མཚན་ཉིད་དོ། །གཟུགས་མེད་
ཕུང་པོ་བཞི་དང་ནི། །འབྱུང་བ་ཆེན་པོ་བཞི་རྣམས་ལ། །གཅིག་ཏུ་མངོན་པར་བསྡུས་པ་ཉིད། །འདི་ལ་མིང་དང་གཟུགས་ཞེས་བརྗོད། །དེ་སྐྱེས་མིག་ལ

༄༅། །སོགས་པ་ན། །སྐྱེ་མཆེད་དྲུག་གི་མིང་ཅན་ནོ། །གསུམ་རྣམས་འདུས་པ་དག་ལ་ནི། །རེག་པ་ཞེས་སུ་མངོན་པར་བརྗོད། །རེག་པ་མྱོང་བ་མ་ལུས་པའི། །བདེ་སོགས་རྣམ་པའི་རང་བཞིན་ཅན། །ཚོར་བ་ཞེན་པ་སྲེད་པ་སྟེ། །དེ་ནི་འདོད་པའི་རྣམ་པ་བཞི། །སྲིད་པ་ཉིད་ནི་འཕེལ་བ་ལ། །ལེན་པ་ཞེས་ནི་བརྗོད་པ་ཡིན། །ལེན་པ་ལས་ནི་སྲིད་པ་སྐྱེ། །དེ་ལ་ཕུང་པོ་དངོས་འབྱུང་སྐྱེ། །ཕུང་པོ་རྙིངས་པ་རྒ་བ་སྟེ། །ཡང་ནི་ཉམས་པ་འཆི་བའོ། །རང་ཉིད་ཅེས་ལས་ཤི་འདོད་པས། །ནང་གི་གདུང་བ་མྱ་ངན་ཏེ། །འདི་བ་དྲན་པ་ལས་བྱུང་བའི། །སྨྲེ་བ་གང་ཡིན་སྨྲེ་སྔགས་འདོན། །སྡུག་བསྔལ་རྣམ་ཤེས་ལྔ་པོ་ཡི། །ལུས་འབྱུང་མི་བདེ་ཚོར་བའོ། །དེ་ལྟར་མཐའ་གཉིས་ལས་གྲོལ་བའི། །རྟེན་ཅིང་འབྲེལ་བའི་མཚན་ཉིད་ནི། །སྣ་ཚོགས་མགལ་མེའི་འཁོར་ལོ་ལྟར། །ཕན་ཚུན་རྒྱུ་ཡིས

འཁོར་བ་ཡི། །སཱ་ལུ་ལྗང་སོགས་མདོ་ལས་ནི། །ཕྱི་དང་ནང་གི་དབྱེ་བ་ཡིས། །རྟེན་ཅིང་འབྲེལ་བར་འབྱུང་བ་དེ། །རྣམ་པ་གཉིས་སུ་བསྟན་བྱ་སྟེ། །རྒྱུ་དང་
རྐྱེན་གྱི་རྒྱུ་ལས་ནི། །དེ་ནི་སྔར་ཡང་རྣམ་པ་གཉིས། །དེ་ལ་དང་པོ་དང་གི་ནི། །རྣམ་པ་གཉིས་སུ་དབྱེ་བྱ་སྟེ། །མ་རིག་ལ་སོགས་ཕན་ཚུན་དུ། །རྒྱུ་ཡི་དངོས་
པོར་གནས་པ་དག །དེ་ནི་རྒྱུ་ཡི་རྒྱུར་ནི་འདིར། །བདག་གིས་གོང་དུ་བཤད་ཟིན་ཏོ། །ཡང་ནི་རྐྱེན་གྱི་རྒྱུ་དག་ཉིད། །ས་དང་ཆུ་དང་མེ་དང་ནི། །རླུང་དང་ནམ་
མཁའ་རྣམ་ཤེས་རྣམས། །གཅིག་ཏུ་འདུས་པར་གྱུར་པ་སྟེ། །ལུས་ལ་ས་ཁམས་གང་ཞེ་ན། །སྲ་བ་འཛིན་པ་གང་ཡིན་པའོ། །རླན་ལ་སོགས་པ་རྗེས་འཛིན་གང་། །
དེ་ནི་ཆུ་ཡི་ཁམས་སུ་བརྗོད། །ཟོས་དང་འཚོས་དང་འཐུངས་པ་དང་། །ཐམས་ཅད་རིམ་གྱིས་འཇུ་བྱེད་པའི། །ལུས་འདི་དྲོ་བའི་མཚན་ཉིད་ཅན། །དེ་ནི་མེ་ཡི་

༄༅། །ཁམས་སུ་བཤད། །བྱ་བ་བདུན་ལ་རབ་འཇུག་པའི། །དབུགས་འབྱུང་རྟེན་པའི་བྱ་བ་དང་། །ལུས་འདི་ལ་ནི་བྱེད་པ་གང་། །དེ་ནི་རླུང་གི་
ཁམས་སུ་བསྟན། །ལུས་འདི་ལ་ནི་ཡོངས་མཐོང་བའི། །གང་གི་སྟོང་པའི་རང་བཞིན་གང་། །ཀུན་གྱི་གོ་སྐབས་འབྱེད་པའི་ཕྱིར། །ནམ་མཁའི་ཁམས་ཞེས་བརྗོད་
པར་བྱེད། །རྣམ་ཤེས་ཁམས་ནི་གང་ཞེ་ན། །འདིར་ནི་ཟག་བཅས་ཡིད་གང་དང་། །དེ་བཞིན་རྣམ་ཤེས་ལྔ་ཡི་ནི། །ཚོགས་ན་ཀུན་ཏུ་སྦྱོར་བའོ། །མིང་དང་
གཟུགས་ཀྱི་མྱུ་གུ་ཡི། །ས་བོན་ངོ་བོར་གནས་པ་ཡི། །ནང་གི་བདག་ཉིད་རང་བཞིན་ལ། །རྐྱེན་གྱི་རྒྱུ་ཞེས་བརྗོད་པ་ཡིན། །དེ་བཞིན་དུ། རྣམ་ཤེས་ས་བོན་
རང་བཞིན་ཏེ། །ལས་ནི་ཞིང་གི་རང་བཞིན་ནོ། །སྲེད་པས་རྣམ་ཤེས་སྣུམ་བྱེད་དེ། །མ་རིག་པ་ནི་ས་བོན་འདེབས། །ལས་ནི་འདི་ལྟར་བདག་གི་ནི། །འདུ་བྱེད

ལས་བྱུང་རང་བཞིན་གྱི། །རྣམ་ཤེས་ས་བོན་དག་བྱུང་དང་། །ཞིང་གི་བྱ་བ་བྱས་མི་སེམས། །སྲིད་པའང་འདི་ལྟར་བདག་གིས་ནི། །རྣམ་ཤེས་རླན་ཞེས་ཤེས་པ་
མེད། །མ་རིག་པ་ཡང་འདི་ལྟར་བདག །ས་བོན་དེ་ནི་གདབ་མི་སེམས། ས་བོན་རྣམ་ཤེས་དེ་ལ་ཡང་། །རྐྱེན་འདི་དག་གིས་འབད་པ་ཡིས། །བདག་ནི་བསྐྱེད་
པ་ཡིན་ཞེས་པའི། །དེ་ལྟའི་ཤེས་པ་ཡོད་མ་ཡིན། །འོན་ཀྱང་རྣམ་ཤེས་ས་བོན་ནི། །ལས་ཀྱི་ཞིང་གིས་བརྟེན་པ་དང་། །སྲིད་པའི་རླན་གྱིས་བརླན་པ་དང་། །
ས་བོན་མ་རིག་གིས་བཏབ་པས། །སྐྱེ་བ་དེ་དང་དེ་དག་དང་། །རིམ་པ་དེ་དང་དེ་དག་གིས། །མ་ཡི་དཀྲུར་ནི་དྲུས་ཀྱིས་སུ། །མིང་གཟུགས་མྱུ་གུ་བསྐྱེད་པ་ནི། །
བདག་ལས་མ་ཡིན་གཞན་ལས་མིན། །དབང་ཕྱུག་གིས་ཀྱང་སྤྲུལ་མིན་ལ། །མིང་དང་གཟུགས་ཀྱི་མྱུ་གུ་འདི། །རྒྱུ་མེད་ལས་ཀྱང་སྐྱེ་བ་མིན། །དེ་ལྟར་བདག

༄༅། །མེད་ཚོགས་རྣམས་ནི། །སྒྱུ་མའི་མཚན་ཉིད་དག་ཏུ་འབྱུང་། །རྒྱུ་དང་རྐྱེན་ནི་ཚོགས་པ་ལས། །རྒྱུན་མི་འཆད་པར་འབྱུང་འགྱུར་ཏེ། །མིག་དང་གཟུགས་དང་སྣང་བ་དང་། །དེ་བཞིན་ནམ་མཁའ་དེ་སྐྱེད་ཡིན། །རྒྱུ་ལྔ་དག་ནི་ཚོགས་པ་ལས། །མིག་གི་རྣམ་ཤེས་འབྱུང་འགྱུར་ལ། །རྐྱེན་འདི་དག་ནི་མེད་པ་ན། །མིག་གི་རྣམ་ཤེས་འབྱུང་མིན་མེད། །འདི་དག་སོ་སོ་དག་ལ་ནི། །བཙལ་ན་རྙེད་པམ་ཡིན་ནོ། །དེ་ལྟར་དབང་པོ་ལྷག་མ་ལས། །སྐྱེས་པ་རྣམ་ཤེས་རིམ་པ་འདི། །ནམ་མཁའ་ཁའ་འཇའ་ཚོན་དག་མཚུངས་པར། །རྐྱེན་མ་རིག་ལས་ཤེས་པར་བྱ། །ཡང་ནི་རྐྱེན་ལས་བྱུང་བ་དེ། །མཚན་ཉིད་ལྔ་རུ་ཤེས་བྱ་སྟེ། །རྟག་དང་ཆད་དང་བྲལ་བ་དང་། །དེ་བཞིན་འཕོ་བ་སྤངས་པ་དང་། །ཡང་ནི་རྒྱུ་ནི་ཆུང་བ་ལས། །འབྲས་བུ་ཆེན་པོར་འབྱུང་བ་དང་། །འདྲ་བ་དག་དང་ལྡན་པ་ཡི། །

རྒྱུ་མཐུན་འབྲས་བུ་འབྱུང་བར་བཀོད། །གང་ཕྱིར་སྐྱེ་བ་ལ་ལྟོགས་པའི། །ཕུང་པོ་དག་ནི་འཆི་བ་ལ། །ལྟོགས་པ་འབྱུང་བ་དེ་ཡི་ཕྱིར། །རྟག་པ་མིན་པར་འདི་ཤེས་བྱ།། ཚད་མིན་གང་ཕྱིར་ཕུང་པོ་རྣམས། །རྒྱུ་རྣམས་ཡོད་པ་དག་དང་ནི། །མེད་པ་དག་ལས་སྐྱེད་མིན་ཕྱིར། །སྲིད་མདའི་མཐོན་དམན་ཅི་བཞིན་ནོ། །གང་ཕྱིར་ཕུང་པོ་རིགས་མཐུན་ཕྱིར། །སླར་ཡང་སྐྱེ་བ་གཞན་དུ་ནི། །རིགས་མི་མཐུན་པར་སྐྱེ་འགྱུར་བ། །དེ་ཕྱིར་འཕོ་བ་ལས་ཀྱང་མིན། །གང་ཕྱིར་ལས་ཆུད་བྱས་པ་ལས། ། འབྲས་བུ་ཆེན་པོ་འབྱུང་འགྱུར་ཏེ། །དེ་ཕྱིར་རྒྱུ་ནི་ཆུང་ངུ་ལས། །འབྲས་བུ་ཆེན་པོར་འབྱུང་བ་ཡིན། །གང་ཕྱིར་ཅི་འདྲའི་ལས་བྱས་པ། །དེ་ཡི་གཟུགས་བརྙན་མི་འཛོར་བ། །དེ་འདྲའི་རྒྱུ་ནི་འབྱུང་བས་ན། །དེས་ན་རྒྱུ་དང་འདྲ་བར་བརྗོད། །ཆོས་གང་འཇིག་རྟེན་འདི་ནས་ནི། །གཞན་དུ་འཕེལ་བ་བདག་མེད་ཀྱང་། །

༄༅། །འོན་ཀྱང་ལས་དང་འབྲས་བུ་དང་། །ཡོད་པ་རུ་ནི་བརྟགས་པ་ཡིན། །མ་རིག་ལེན་པ་སྲིད་པ་ཞེས། །བྱས་པ་ཉོན་མོངས་བསྡུས་པ་སྟེ། །
འདུ་བྱེད་སྲིད་པ་ཞེས་བྱ་བ། །ལས་ཀྱི་མིང་དུ་ཤེས་པར་བྱ། །རྣམ་ཤེས་མིང་དང་གཟུགས་དང་ནི། །དེ་བཞིན་སྐྱེ་དང་རེག་པ་དང་། །རྒ་ཤི་དང་ནི་ལྷག་མ་དག །
སྡུག་བསྔལ་མིང་ཅན་འདུ་ཤེས་བྱ། །སྟོང་པ་ཉིད་ནི་སྟོན་པ་ཆེ། །འོག་ནས་སྟོན་པར་འགྱུར་བས་ན། །ཟློས་པའི་སྐྱོན་དུ་ཐལ་འགྱུར་ཕྱིར། །ཕྱི་ཡི་མཚན་ཉིད་དམ་
བསྟན་ཏོ། །གང་གིས་འགྲོ་བའི་རང་བཞིན་རྐྱེན་ལས་བྱུང་བ་རུ། །ཇི་ལྟ་བ་བཞིན་འདི་དག་ཤེས་རབ་ཀྱིས་རྟོགས་པ། །ཟབ་པའི་བློ་ལྡན་དེ་ཡིས་དེ་བཞིན་ག་ཤེགས་
པ་ནི། །ཀུན་གཞི་དག་དང་ཡང་དག་ལྡན་པ་མཐོང་བར་འགྱུར། །འདི་དག་ནི་གཏི་མུག་ལ་ཀུན་ཏུ་སྤྱོད་པའི་གཉེན་པོའོ། ། །དེ་ལྟར་སེམས་ནི་ལས་རུང་བས། །

ལུས་དང་ཚོར་བ་ཉིད་དང་ནི། །སེམས་དང་དེ་བཞིན་ཆོས་རྣམས་ལ། །དྲན་པ་ཉེར་གཞག་གསུམ་པས་བསྒོམ། །རྐང་ལག་བྱིན་པ་བྲང་དང་སུམ་མདོ་མཐྲིན་པ་ཕྲག་
པ་སྤྱི་བ་བྲང་། །འཁྲམ་པ་རྒྱབ་དང་ནང་ཁྲོལ་དང་ནི་མགོ་བོའི་ཚོགས་རྣམས་འདུས་པའི་ལུས་འདི་ནི། །དེ་བཞིན་སྐྲ་ཡང་ཀུན་ནས་ཉོན་མོངས་སོ་སོའི་དུག་ཅན་
གནས་སུ་གྱུར་པ་འདི། །མི་རྟག་པ་ཞེས་ཀུ་ཤའི་རྩེ་འདྲའི་བློ་ཅན་རྣམས་ཀྱིས་ལེགས་པའི་དོན་དུ་སྤྱད། །ཡང་དག་མིན་ལ་བརྟགས་ལས་གཞན། །ལུས་པོ་འདི་ནི་
སྔོན་གྱི་མཐའ། །གང་ཞིག་ནས་ཀྱང་འོང་བ་ཡིན། །ཕྱི་མའི་མཐར་ཡང་འགྲོ་མིན་པས། །ཕྱོགས་མཐའ་མ་དབུས་རྣམས་སུ། །གང་ཡང་གནས་པ་མེད་པར་བརྟག །
དེས་ན་ཙུད་ནས་མེད་པ་ཡི། །ལུས་པོ་འདི་ལ་ཡོངས་འཛིན་མེད། །དེ་ལྟར་ཆ་ཡི་ཚོགས་འདི་ལ། །ལུས་པོ་དོན་དམ་དུ་མེད་པས། །མཁས་པས་ལུས་པོ་ནམ་

༄༅། །མཁའ་བཞིན། །རྗེས་སུ་དྲན་པ་རྟག་པར་གཞག །དེ་ཡང་འཇིག་རྟེན་པ་ཡི་ཐ་སྙད་དུ། །གྲུབ་པའི་ལུས་པོ་དང་ནི་ཕུང་པོ་དང་། །ཕོག་པ
དང་ནི་གནས་འདི་ཞེས་བྱ་བ། །འདི་དག་མ་ལུས་སྒློ་བུར་བ་ཡིན་ནོ། །ལུས་ལ་རྗེས་དྲན་བསྒོམ་པ་ལས། །སེམས་ཅན་རྣམས་ཀྱི་ལུས་གཞན་ལ། །རང་ལུས་དང་
མཚུངས་བསྟན་པར་བྱ། །བྱང་ཆུབ་སེམས་དཔའ་འདུ་ཤེས་སྐྱེ། །སྙིང་པོ་མེད་པའི་ལུས་པོ་ལས། །ལུས་དང་ལོངས་སྤྱོད་སྙིང་པོ་དང་། །དེ་བཞིན་འཚོ་བའི་སྙིང་
པོ་སྟེ། །སྙིང་པོ་གསུམ་ནི་བླང་བར་བགྱི། །བདག་གི་ལུས་འདི་མི་རྟག་ཅེས། །སེམས་ཅན་རྣམས་ཀྱི་སྐྱོབ་མར་བྱ། །འགྱུར་བར་བསྒྲུབ་པ་གང་ཡིན་པ། །དེ་ལ
ལུས་ཀྱི་སྙིང་པོར་བརྗོད། །ལུས་གསོབ་ཡིན་ཕྱིར་ལོངས་སྤྱོད་ལ། །གང་ཞིག་དགའ་བར་མི་བྱེད་པ། །དེ་ནི་ཐམས་ཅད་གཏོང་དང་ལྡན། །དེ་ཡིས་ལོངས་སྤྱོད

སྙིང་པོ་འཕྲོབ། །སྙིང་པོ་མེད་པའི་ལུས་དྲན་ན། །འཚོ་བའི་དོན་དུ་བདག་ཉིད་ཀྱིས། །སྡིག་པའི་ལས་རྣམས་བྱེད་མིན་པ། །དེ་ཡིས་འཚོ་བའི་སྙིང་པོ་འཕྲོབ། །
ལུས་འདི་རྟག་ཏུ་ཡོངས་སུ་མ་བསྲུངས་ན། །འཕེལ་མི་ནུས་པས་བྱིས་པ་རྣམས་དང་མཚུངས། །ཁང་པ་རྙིང་པ་དང་མཚུངས་ལུས་པོ་འདི། །འབད་པས་ལེགས་
པར་བསྲུངས་ནས་གཟུང་བར་བྱ། །ཁ་ཀ་འཁྱོལ་མང་བས་རྒྱལ་པོ་རྣམས་དང་མཚུངས། །སྒྱུ་བར་བྱེད་པའི་རང་བཞིན་གྲིབ་མ་བཞིན། །ཤིན་ཏུ་འབད་པའི་སྒོ་ནས
གཟེམ་དགོས་པས། །ལུས་འདི་སོམ་བཏང་བའི་བུམ་པ་མཚུངས། །ཆུ་བོ་ཆེན་པོ་ཚོགས་ཀྱི་རྒྱུན་འབབ་བཞིན། །ལུས་ཀྱི་ཐམ་འཆི་བའི་མཚོ་ལ་གཏུགས། །
མདུང་ཤུང་བཞིན་དུ་སྡུག་བསྔལ་བསྐྱེད་པའི་རྒྱུ། །རྟག་ཏུ་ཕན་མི་བྱེད་པས་དགྲ་དང་མཚུངས། །ནམ་ཡང་ཡིད་ཆེས་རྡུལ་ཕྲན་ཙམ་གྱི་ཡང་། །གནས་མེད་པས་ན

༄༅། །ཀུན་མ་རྣམས་དང་མཚུངས། །རིག་པའི་བསྲན་མི་བཟོད་པས་ཟླ་དང་མཚུངས། །སྒྱུ་མ་བཞིན་དུ་སྟོང་པའི་བདག་ཉིད་ཡིན། །ཇི་ལྟར་འོམ་ཡིས་
ནི་བཀྲུས་གྱུར་ཀྱང་། །སོལ་བ་ནམ་ཡང་དཀར་པོར་འགྱུར་མ་ཡིན། །གཙང་ཞིང་དག་པས་བྱི་དོར་བྱས་གྱུར་ཀྱང་། །དེ་ལྟར་ལུས་ཀྱི་རང་བཞིན་འདོད་མི་བྱེད། །
དེས་ན་བདག་པོ་མེད་པ་ཡི། །འཁྲུལ་འཁོར་ལྟ་བུའི་ལུས་པོ་འདི། །བཟའ་བཏུང་སོགས་ལས་བྱུང་བའོ། །ཞེས་རྒྱས་པར་ཡང་དང་ཡང་དུ་བརྟག །དེ་དག་ནི་
ལུས་དྲན་པ་ཉེ་བར་གཞག་པའོ༎ ༎དེ་ལྟར་རབ་ཏུ་བསྒོམས་པའི་མཐུས། །ལུས་གཡེང་རབ་ཏུ་ཞི་བ་དེས། །ཚོར་བ་དྲན་པ་ཉེར་གཞག་པ། །བརྟན་པ་ཡིས་ནི་
རྣམ་པར་བསྒོམ། །དེ་ལ་ཞུགས་པར་མཛོན་ཞེན་ལས། །ཚོར་བ་རྣམ་པ་གསུམ་ཡིན་ཏེ། །བདེ་དང་སྡུག་བསྔལ་དང་གཞན་ནི། །བདེ་མིན་སྡུག་བསྔལ་མིན་རིག་

བྱ། །འདི་ལ་ཚོར་བྱེད་འགའ་མེད་ཅིང་། །ཚོར་བའི་དངོས་པོ་ཡོད་མིན་པས། །རྟེན་ཅིང་འབྲེལ་བ་ལས་བྱུང་བའི། །ཚོར་བ་འདི་ནི་བདག་མེད་པའོ། །དེ་ལྟར་ནམ་མཁའི་དངོས་སྒྱུར་པ། །གང་ཞིག་ལ་ནི་ཞེན་བྱེད་པ། །དེ་ནི་སྨོངས་པས་ཆུ་ནང་གི །ཟླ་བ་ལེན་པར་འདོད་པ་ཡིན། །དེ་བཞིན་སྡུག་བསྔལ་གྱིས་གདུངས་པ། །གང་ཞིག་ཕྱིར་ཞིང་འཇོམས་བྱེད་པ། །དེ་ནི་སྨོངས་པས་མིག་ནང་གི །གཟུགས་བརྙན་ཁ་ལ་ཟོར་བྱེད་ཡིན། །སྨོངས་པ་གང་ཞིག་བདེ་མིན་ཞིང་། །སྡུག་བསྔལ་ཡང་མིན་རིག་པ་སྟེ། །འགྲོ་ཆོ་རྒྱལ་རིག་པ་ལ། །གཟུང་བར་མཐོང་པར་རློམ་དང་མཚུངས། །གཞན་ཡང་ཚོར་བ་ཐམས་ཅད་ལ། །མིང་གཞན་དུ་བྱས་འཁོར་བ་སྟེ། །ཆོས་ཡང་དག་པར་བསྡུས་པའི་མདོར། །ཀུན་མཁྱེན་རང་ཉིད་ཀྱིས་གསུངས་པ། །ཉེར་ལེན་དང་ནི་ཕྱིན་ཅི་ལོག །ཉེ་བར་དམིགས་དང་ཡོངས་སུ་འཛིན། །

༄༅། །ཚུལ་བཞིན་མ་ཡིན་ཡིད་བྱེད་པ། །ཚོར་བ་ཡིན་ཞེས་ངེས་པར་གསུངས། །འདི་ལྟར་གང་ཚེ་སྡུག་བསྔལ་གྱིས། །བྱང་ཆུབ་སེམས་དཔའ་ལ་རེག་པ། །དེ་ཚེ་སྡུག་བསྔལ་གྱིས་ཉེན་པའི། །སེམས་ཅན་རྣམས་ལ་བརྩེ་བས་དམིགས། །གང་གི་ཚེན་ཐུགས་རྗེ་ཅན། །ཚོར་བ་བདེ་བ་སྐྱོང་བྱེད་པ། །དེ་ཚེ་ཆགས་པས་གདུངས་རྣམས་ལ། །དེ་ཡི་བརྩེ་བ་ཆེར་དྲག་སྐྱེ། །གང་ཚེ་བདེ་མིན་སྡུག་བསྔལ་མིན། །རྒྱལ་བའི་སྲས་པོས་སྐྱོང་བྱེད་པ། །དེ་ཚེ་རྨོངས་པར་བྱིང་རྣམས་ལ། །འདི་ཡི་བརྩེ་བ་ཤས་ཆེར་འཕེལ། །འགའ་ཞིག་བྱང་ཆུབ་སེམས་དཔའ་ལ། །མངོན་དུ་གྱུར་པར་སྐྱེ་གྱུར་པ། །དེ་ཉིད་ཀྱི་ཚེ་དམིགས་མེད་པས། ། དམིགས་པ་བྲལ་བ་ལྟ་བུར་སྐྱེ། །མཚན་མར་འཛིན་པ་ཡིན་པས་ན། །ཚོར་བ་ཉིད་ལ་སྲིད་པར་བརྗོད། །གང་ཚེ་དེ་ཉིད་མི་གནས་པ། །དེ་ཚེ་མྱ་ངན་འདས་པར

བརྗོད། །དེ་དག་ནི་ཚོར་བ་དྲན་པ་ཉེ་བར་གཞག་པའོ༎ ༎དེ་ལྟར་གསུམ་པར་ཚོར་བ་ལ། །དྲན་པ་ཉེར་གཞག་བསྒོམ་བྱས་ཏེ། །དེ་ཡི་རྗེས་ལ་འབབ་པ་ཡིས། །སེམས་རྗེས་དྲན་པ་ཉེར་གཞག་བསྒོམ། །མི་གཙང་གཙང་བར་འདུ་ཤེས་པས། །སེམས་ནི་སྦྲང་མ་རྣམས་དང་མཚུངས། །སྡུག་བསྔལ་ཐམས་ཅད་བསྐྱེད་པས་ན། །སྣང་བའི་དྲི་བོ་དང་ཡང་མཚུངས། །འདོད་པ་སྡུར་བག་ཡུད་ཙམ་ལ། །བདེ་བ་ཉིད་དུ་འདུ་ཤེས་དང་། །མཆིལ་པའི་གཟན་ལ་ཆགས་པ་ཡི། །ཉ་ཡི་ཀྱུ་དང་དེ་ཡང་མཚུངས། །གཞན་དག་རྣམས་ལ་བླུགས་ཚོལ་ཕྱིར། །མདངས་འཕྲོག་གནོད་སྦྱིན་དང་ཡང་མཚུངས། །དགེ་བའི་ནོར་རྣམས་འཕྲོག་པའི་ཕྱིར། །དེ་ནི་ཆོམ་རྐུན་དང་ཡང་མཚུངས། །སེམས་ནི་སྐད་ཅིག་ཉིད་ཙམ་གྱིས། །འཇིག་པའི་ཕྱིར་ན་གློག་དང་མཚུངས། །རྐྱེན་ལ་རག་ལས་སྐྱེས་པའི་ཕྱིར། །མར་མེའི་འོད་

༄༅། །ཀྱི་རྒྱུན་དང་མཚུངས། །སེམས་ནི་སྡོད་པ་མ་ཡིན་པས། །ཆུ་བོ་ཆེན་པོའི་རྒྱུན་དང་མཚུངས། །ཉོན་མོངས་གློ་བུར་བ་རྣམས་ཀྱི། །བསྒྲིབས་པས་སེམས་ནི་མཁའ་དང་མཚུངས། །འདི་ལྟར་གཟུགས་ལ་དམིགས་ནས་གཟུགས་རྣམས་ལ། །དགའ་བ་ཕྱེ་མ་ལེབ་ཀྱི་མིག་དང་མཚུངས། །སྦྲ་ལ་དགའ་བས་སེམས་ནི་མདོན་པ་ཡི། །ཀླུ་ལ་སྐྱན་པའི་ཨེ་ན་ཡ་དང་མཚུངས། །སེམས་ནི་མར་ནག་སྣོད་ཀྱིས་རེག་པ་ལ། །དགའ་བས་ཆགས་པའི་སྦྲང་མ་རྣམས་དང་མཚུངས། །རོ་ལ་དགའ་བས་ཟས་ཀྱི་ལྷག་མ་ལ། །བཀྲམ་ཞིང་ཆགས་པའི་བྲན་མོ་རྣམས་དང་མཚུངས། །དྲི་ལ་དགའ་བས་མི་གཙང་ཕྱུང་པོ་ལ། །ཤུགས་དྲག་རྒྱུག་པའི་ཕག་ཕྲུག་རྣམས་དང་མཚུངས། །དེ་ལྟ་ན་ཡང་བརྟགས་ཤིང་དཔྱད་པ་ན། །སེམས་དེ་གང་ནས་ཀྱང་ནི་རྙེད་མ་ཡིན། །འདས་པའི་སེམས་ནི་འགགས་པ་ཡིན་པས་མེད། །

མ་འོངས་སེམས་ནི་མ་ཐོབ་པས་ཡོད་མིན། །ད་ལྟར་གནས་པ་བཅིངས་ནས་ཡོད་མིན་ཏེ། །གང་ལྟར་ཡང་དེ་ཚད་མའི་དཔྱད་བྱར་མེད། །སེམས་དེ་ཤིན་ཏུ་འབད་པས་བཙལ་གྱུར་ཀྱང་། །འདས་པ་ཡོད་མིན་ད་ལྟ་བ་ཡང་མེད། །མ་འོངས་པ་ཡང་ཡོད་མིན་དེ་ལྟར་ན། །དེ་ནི་དུས་གསུམ་དག་ལས་འདས་པར་འདོད། ། གང་ཞིག་དུས་གསུམ་ལས་ནི་འདས་པ་དེ། །ཡོད་པ་ཉིད་མ་ཡིན་ཞིང་མེད་པའང་མིན། །དེ་ལྟར་མཐའ་གཉིས་ལས་ནི་རྣམ་གྲོལ་བ། །དེ་ནི་གང་གིའང་སྤྱོད་ཡུལ་མ་ཡིན་ནོ། །སེམས་ནི་གང་ནའང་དགའ་མེད་ཅིང་། །གང་ནའང་མི་དགའ་ཡོད་མིན་ཏེ། །ནམ་མཁའ་བཞིན་དུ་མ་སྐྱེས་པ། །སུན་ཕྱུང་མ་ཡིན་རྨོངས་བྱ་མིན། ། སྣང་ཡང་འདི་ཡི་རང་བཞིན་འབད་བཙལ་ན། །ཕུང་པོ་ཁམས་དང་སྐྱེ་མཆེད་རྣམས་ལ་ནི། །གང་ཡང་གང་དུའང་ནམ་ཡང་མ་མཐོང་བའི། །སེམས་ཀྱི་རྒྱུན་དེ

༄༅། །འདོད་པར་བྱ་བའམ་ཅི། །དམིགས་པ་ལས་ནི་སེམས་སྐྱེ་བ། །རི་ཞིག་འདི་ལྟར་བརྟག་བྱ་སྟེ། །དམིགས་པ་ལས་ནི་ཐ་དད་དམ། །ཐ་མི་དད་
ཅེས་ཡོངས་སུ་བརྟག །ཐ་དད་མཐོང་བར་ཁས་ལེན་ན། །ཁམས་གསུམ་ཐམས་ཅད་སེམས་མེད་འགྱུར། །ཐ་མི་དད་ན་བདག་ཉིད་ལ། །ནང་གི་བྱ་བ་བཟློག་
པར་དཀའ། །འཛུབ་མོའི་རྩེ་མོ་དེ་ཉིད་ཀྱིས། །དེ་ཉིད་ལ་རེག་ནུས་མ་ཡིན། །དེ་བཞིན་རལ་གྲིའི་སོ་དེ་ཡིས། །དེ་ཉིད་གཅོད་པར་ནུས་མ་ཡིན། །ལེགས་པར་
བསྒྲུབས་ཀྱང་རང་ཉིད་ཀྱིས། །ཕྲག་པ་ལ་ནི་འཁོད་མིན་ལྟར། །སེམས་ཀྱིས་སེམས་ནི་རིག་མིན་ཞེས། །ཐམས་ཅད་མཁྱེན་པ་ཉིད་ཀྱིས་གསུངས། །དྲག་པ་
འཁོར་ཞིང་འཚུབས་པའི་རླུང་དམར་ལྟར། །ཡིད་ཀྱི་རྒྱུ་བ་ཤིན་ཏུ་རྟོགས་དཀའ་འདི། །གང་གིས་དེ་ལས་བདེ་གཤེགས་དཔལ་འབྱུང་བའི། །ཞི་གནས་ལ་ནི

འབད་པས་རྣམ་པར་བསྒྲུབས། །རྩེ་གཅིག་རྣམ་པར་མཁའ་འཁྲོས་དང་། །མ་ཡེངས་པ་དང་རབ་ཏུ་ཞི། །ཞི་གནས་ཀུན་ཏུ་གནས་པའོ་ཞེས། །སེམས་རྗེས་དྲན་པ་
རྒྱས་པར་བསྒོམ། །སེམས་ཀྱི་ཆོས་ཉིད་མི་སྤོང་ཞིང་། །དེ་བཞིན་རྣམ་པར་སྦྱོང་བའང་མིན། །སེམས་འདི་སྒྱུ་མ་ལྟ་བུ་ཞེས། །བྱ་བ་སེམས་ཀྱི་ཆོས་ཉིད་དོ། །
གང་དག་དངོས་ཀུན་ཡོངས་བཏང་ནས། །སངས་རྒྱས་ཞིང་དུ་ཡོངས་དག་པར། །རབ་ཏུ་བསྔོ་བ་དེ་རང་གི །སེམས་ཀྱི་རྣམ་པར་སྦྱོང་བར་གསུངས། །དེ་དག་ནི
སེམས་དྲན་པ་ཉེ་བར་གཞག་པའོ།། །།དེ་ལྟར་སེམས་རྗེས་དྲན་པ་ཉེར་གཞག་ལ། །ཡང་དག་གནས་ནས་ཆོས་དྲན་ཉེར་གཞག་བསྒོམ། །དེ་ནི་མདོར་ན་ཆོས
རྣམས་ཐམས་ཅད་ལ། །སྤོང་ལེན་སྤངས་ནས་འབད་མེད་རྟོགས་པ་ཡིན། །ཉོན་མོངས་རྣམས་ལ་ཡང་དག་ཏུ་སྡང་བ། །འདོད་ཆགས་ཡོད་མིན་ཞེ་སྡང་ཡོད་མ་ཡིན།།

༄༅། །གཏི་མུག་ཡོད་མིན་ཞི་བ་ཡོད་མ་ཡིན། །འདུས་པ་ཡོད་མིན་ཕུང་པོའང་ཡོད་མ་ཡིན། །དེ་ལྟར་རྟོགས་པས་དོན་དམ་དུ་ཕྲོད་ན། །ཀུན་ཉོན་མོངས་མེད་རྣམ་བྱང་ཡོད་མིན་པ། །དེ་ལྟར་ཆོས་རྣམས་ཡིན་ཞེས་ངེས་པ་གང་། །དེ་འདིར་ཆོས་རྗེས་དྲན་པར་ཡང་དག་བརྗོད། །དེ་ལྟར་ཆོས་རྣམས་ཐུས་ཐོས་པ། །དེ་ཡིས་ཆོས་དང་སངས་རྒྱས་དང་། །བྱང་ཆུབ་དང་དེ་ལམ་རྣམས་དང་། །ཆོས་ཀུན་ཐ་དད་མཐོང་མ་ཡིན། །སྣང་ཡང་ཉོན་མོངས་ཀུན་ལ་འདི། །བཅོས་མའི་འདུ་ཤེས་སྐྱེད་བྱེད་པ། །དེ་བཞིན་ཆོས་གཞན་རྣམས་ལ་ཡང་། །སྒྱུ་མའི་རྣམ་པར་རབ་ཏུ་བརྟག །ངེས་འབྱེད་དེ་བཞིན་ཉིད་ཀྱི་བཅུད་ཀྱིས་ནི། །ཕྱུག་ནས་ཆོས་རྣམས་ཐམས་ཅད་ཡོངས་སུ་རྟོགས། །རབ་རིབ་སྒྲིབ་པ་མ་ལུས་རྣམས་སྤངས་པ། །དེ་ནི་ཐུགས་རྗེ་ཆེན་པོས་རྒྱུན་དུ་བྱེད། །ཇི་ལྟར་མེ་དང་འབྲུ་མར་སྡོང་བུ་དང་། །ཀོང་བུ

རྣམས་ལས་མི་ཡིས་མེ་མར་མཐོང་། །དེ་ལྟར་རྐྱེན་རྣམས་ལས་སྐྱེས་ཆོས་རྣམས་ལ། །སྟོང་ཉིད་སྙིང་པོ་ཅན་ཞེས་ཐ་སྙད་བྱེད། །ཆོས་རྣམས་ཐམས་ཅད་མདོར་བསྡུ་ན།། །ཕུང་པོ་ཁམས་དང་སྐྱེ་མཆེད་དེ། །རྐྱེན་ལ་རག་ལས་སྐྱེ་བཞིན་དུ། །འཕོ་བ་སྤངས་ནས་ཡོད་མ་ཡིན། །ཇི་ལྟར་རྒྱུ་ལ་བརྟེན་ནས་ནི། །གང་དུ་རྒྱུ་ཡི་རྗེས་མཐོང་བ། །རྒྱུ་དེ་འཕོས་པ་མ་ཡིན་ཞིང་། །དེ་མེད་པར་ཡང་མེད་བཞིན་ནོ། །བདག་དང་གང་ཟག་ཤེད་བུ་གསོ་བ་པོ། །སྲོག་དང་ཤེད་སྐྱེས་བྱེད་པ་ཚོར་བ་པོ། །གང་ཡང་ཅུང་ཟད་མཐའ་གཅིག་ཏུ་མེད་པའི། །ཉོན་མོངས་རིགས་གང་འཆིང་བྱེད་གྲོལ་བར་བྱེད། །འདི་རྣམས་ཐམས་ཅད་མིང་གིས་སྟོང་པའི་ཕྱིར། །ཆོས་རྣམས་ཐམས་ཅད་མིང་དེས་སྟོང་པ་ཡིན། །སྣ་ཚོགས་རང་བཞིན་མིང་གིས་གང་བརྗོད་པ། །དེ་ནི་ཀུན་རྫོབ་བདེན་པར་འཕགས་པས་གསུངས། །རང་བཞིན་གང་ཞིག

༄༅། །མིང་གིས་བརྗོད་པ་དེ། །རྫོགས་སངས་རྒྱས་ཀྱིས་མ་གསན་གཟིགས་མ་ཡིན། །སྐྱེ་མེད་འགག་པ་མེད་པའི་རང་བཞིན་ཕྱིར། །འཇིག་རྟེན་འདི་ནི་བརྫུ་ཙམ་ལས་ལ་མིན། །དེ་དག་ནི་དྲན་པ་ཉེ་བར་གཞག་པ་རྣམས་སོ།། །།དེ་ལྟར་སེམས་ལས་ཟུང་ནས་དེས། །སྡུག་བསྔལ་རྒྱ་མཚོར་ཁྱིང་བ་ཡི།། འགྲོན་གདོན་པ་ཡི་བསམ་པ་ཡིས། །སྟོང་ཉིད་རབ་ཏུ་གསལ་བྱས་པའི། །ཡོན་ཏན་དཔག་ཏུ་མེད་པ་ནི། །མདོ་སྡེ་ཟླ་བ་སྒྲོན་མ་ལས། །ཡོན་ཏན་རིན་ཆེན་གྱིས་རབ་བརྟན། སྟོང་ཉིད་མཐོང་བ་བདེ་བར་གཤེགས་པ་ཡི། །བསླབ་པའི་ལམ་ལ་ངེས་པར་སྤྱོག་མ་ཡིན། །རང་བཞིན་གྱིས་ནི་དབང་པོར་གྱུར་པས་ན། །ནམ་ཡང་བུད་མེད་དབང་དུ་འགྱུར་མ་ཡིན། །ཡུན་མི་རིང་བར་ལྷུར་བཅས་འཇིག་རྟེན་འདིར། །འདི་ཉིད་ཀང་གཉིས་རྣམས་ཀྱི་མཆོག་ཏུ་འགྱུར། །ཡང་དག་ཆོས་རྣམས་ངེས

པར་ཤེས་ནས་ནི། ངན་སོང་དུ་ནི་ལྟུང་བར་མི་འགྱུར་ཞིང་། །མཚན་དང་དཔེ་བྱད་ཕུན་སུམ་ཚོགས་པ་དང་། །མངོན་པར་ཤེས་པ་ལྔ་ཡང་ཐོབ་པར་འགྱུར། །ཆོས་
རྣམས་ལ་བདག་མེད་པ་དང་། །དེ་བཞིན་རང་བཞིན་མེད་པ་དང་། །ལས་དང་འབྲས་བུ་ཇི་ལྟ་བར། །འབྲེལ་བ་ལ་ཡང་འགལ་བ་མེད། །བྱང་ཆུབ་སེམས་ཀྱི་
སྤྱོད་པ་དང་། །མཐོང་བའི་ཆོས་ལ་འགལ་བ་མེད་ཅེས། །དེ་སྐད་ཡབ་སྲས་མཇལ་བ་ལས། །ཐམས་ཅད་མཁྱེན་པ་ཉིད་ཀྱིས་གསུངས། །ཁམས་དྲུག་རེག་པའི་སྐྱེ་
མཆེད་དྲུག །ཡིད་ཀྱིས་ཉེ་བར་སྤྱོད་པ་ནི། །བཅོ་བརྒྱད་པོ་རྣམས་འདུས་པ་ལ། །རེ་ཞིག་སྐྱེས་བུ་ཞེས་བརྗོད་དོ། །རྣམ་ཤེས་ནམ་མཁའ་ཁམས་དང་ནི། །ཆུ་དང་
ས་རྣམས་མཐུས་པ། །ལུགས་འབྱུང་ལུགས་ལས་བཟློག་པ་ཡིས། །སྣ་ཚོགས་འཛིན་པར་བྱེད་ཕྱིར་ཁམས། །རྣམ་པར་ཤེས་ལས་སྐྱེ་ཞེས་བརྗོད། །དེ་ནི་རྒྱུན་དུ

༄༅། །མཆེད་བྱེད་པའི། །མིག་ལ་སོགས་པ་རྣམ་དྲུག་པོ། །དེ་དག་སྐྱེ་མཆེད་དུ་བརྗོད་དོ། །གཟུགས་རྣམས་མཐོང་བའི་མིག་ལ་ནི། །རིག་པའི་སྐྱེ་
མཆེད་དུ་འདོད་དེ། །རང་རང་གིས་དོན་གསལ་བྱེད་ཕྱིར། །སྐྱེ་མཆེད་ལྷག་མའང་དེ་བཞིན་ནོ། །མིག་ལ་སོགས་པ་རང་རང་གིས། །རིག་པ་དྲུག་འདིར་སྐྱེད་པར་
བྱེད། །སོ་སོར་ཡིད་བདེ་ལ་སོགས་པའི། །དབྱེ་བ་དེ་ནི་རྣམ་པ་དྲུག །དེ་ལྟར་ཡིད་ཀྱི་ཉེ་བ་ནི། །སྤྱོད་པ་བཅོ་བརྒྱད་གསལ་བར་བརྗོད། །འདི་རྣམས་ཀུན་ཏུ་
ཚོགས་པ་དང་། །འདུས་པ་སྐྱེས་པ་ཞེས་བྱའོ། །གང་ཞིག་ནང་གི་སྲ་བ་ཉིད། །ལུས་འདི་ལ་ནི་དམིགས་པ་ཡི། །སེན་མོ་སོ་སོགས་དབྱེ་བ་ནི། །ནང་གི་ས་ཡི་
ཁམས་ཡིན་ནོ། །གང་ཡང་ཕྱི་ཡི་འཛམ་པ་དང་། །ཅུང་ཟད་སྲ་བ་ཉིད་མཐོང་བའི། །ས་འཛིན་སོགས་བྱེད་གང་ཡིན་པ། །དེ་ནི་ཕྱི་ཡི་ཁམས་ཡིན་ནོ། །ནང་གི་

པར་ཤེས་ནས་ནི། ངན་སོང་དུ་ནི་ལྟུང་བར་མི་འགྱུར་ཞིང་། །མཚན་དང་དཔེ་བྱད་ལྡན་སྐུ་མཚོགས་པ་དང་། །མངོན་པར་ཤེས་པ་ལྔ་ཡང་ཐོབ་པར་འགྱུར། །ཆོས་རྣམས་ལ་བདག་མེད་པ་དང་། །དེ་བཞིན་རང་བཞིན་མེད་པ་དང་། །ལས་དང་འབྲས་བུ་ཇི་ལྟ་བར། །འབྲེལ་བ་བལ་ཡང་འགལ་བ་མེད། །བྱང་ཆུབ་སེམས་ཀྱི་སྤྱོད་པ་དང་། །མཐོང་བའི་ཆོས་ལ་འགལ་བ་མེད་ཅེས། །དེ་སྐད་ཡབ་སྲས་མཇལ་བ་ལས། །ཐམས་ཅད་མཁྱེན་པ་ཉིད་ཀྱིས་གསུངས། །ཁམས་དྲུག་རིག་པའི་སྐྱེ་མཆེད་དྲུག །ཡིད་ཀྱིས་ཉེ་བར་སྤྱོད་པ་ནི། །བཅོ་བརྒྱད་པོ་རྣམས་འདུས་པ་ལ། །རེ་ཞིག་སྐྱེས་བུ་ཞེས་བརྗོད་དོ། །རྣམ་ཤེས་ནམ་མཁའ་རླུང་དང་མེ། །ཆུ་དང་ས་རྣམས་མ་ལུས་པ། །ལུགས་འབྱུང་ལུགས་ལས་བཟློག་པ་ཡིས། །སྣ་ཚོགས་འཛིན་པར་བྱེད་ཕྱིར་ཁམས། །རྣམ་པར་ཤེས་ལས་སྐྱེ་ཞེས་བརྗོད། །དེ་ནི་རྒྱུན་དུ

༄༅། །མཆེད་བྱེད་པའི། །མིག་ལ་སོགས་པ་རྣམ་དྲུག་པོ། །དེ་དག་སྐྱེ་མཆེད་ཏུ་བརྗོད་དོ། །གཟུགས་རྣམས་མཐོང་བའི་མིག་ལ་ནི། །རིག་པའི་སྐྱེ་
མཆེད་ཏུ་འདོད་དོ། །རང་རང་གིས་དོན་གསལ་བྱེད་ཕྱིར། །སྐྱེ་མཆེད་ལྷག་མའང་དེ་བཞིན་ནོ། །མིག་ལ་སོགས་པ་རང་རང་གིས། །རིག་པ་དྲུག་འདིར་སྐྱེད་པར་
བྱེད། །སོ་སོར་ཡིད་བདེ་ལ་སོགས་པའི། །དབྱེ་བ་དེ་ནི་རྣམ་པ་དྲུག །དེ་ལྟར་ཡིད་ཀྱི་ཉེ་བ་ནི། །སྤྱོད་པ་བཅོ་བརྒྱད་གསལ་བར་བརྗོད། །འདི་རྣམས་ཀུན་ཏུ་
ཚོགས་པ་དང་། །འདུས་པ་སྐྱེས་པ་ཞེས་བྱའོ། །གང་ཞིག་ནང་གི་སྲ་བ་ཉིད། །ལུས་འདི་ལ་ནི་དམིགས་པ་ཡི། །སེན་མོ་སོ་སོགས་དབྱེ་བ་ནི། །ནང་གི་ས་ཡི་
ཁམས་ཡིན་ནོ། །གང་ཡང་ཕྱི་ཡི་འཇམ་པ་དང་། །ཅུང་ཟད་སྲ་བ་ཉིད་མཐོང་བའི། །ས་འཛིན་སོགས་བྱེད་གང་ཡིན་པ། །དེ་ནི་ཕྱི་ཡི་ཁམས་ཡིན་ནོ། །ནང་གི་

བདག་ཉིད་སྐྱེ་བཞིན་པ། །འདི་ནི་གང་ནས་ཀྱང་འོངས་མིན། །དེ་བཞིན་འགག་པའི་ཚེ་ན་ཡང་། །གང་དུའང་ཉམས་པར་འགྱུར་བ་མེད། །དེ་ལྟར་བུད་མེད་
རྣམས་ཀྱིས་སྨྲ། །ཞར་དུ་བུད་མེད་དཞེས་རྟོག །བརྟགས་ནས་སྨྲར་ཡང་ཕྱི་རོལ་དུ། །སྐྱེས་པའོ་ཞེས་མཚོན་པར་བློམ། །དེ་ནས་ཡང་དག་ཚགས་སེམས་དེ། །
སྐྱེས་པ་དང་ནི་ལྷན་ཅིག་ཏུ། །ཕྲད་པར་འདོད་ཅིང་རྩེ་བ་དང་། །ཟ་བར་འདོད་ན་ཤཱས་ཚེ་ར་སྒྲོ། །སྐྱེས་པ་འང་དེ་བཞིན་ནང་འདི་ལ། །སྐྱེས་པའོ་ཞེས་རྟོག་བྱེད་ཅིང་། །
མ་རིག་སྟོབས་ཀྱིས་བསྐྱེད་པ་ཡི། །གྲོང་བའི་ཆོས་ཀྱི་འདོད་པ་འབྱུང་། །དེས་ན་དེ་གཉིས་བདེ་བ་ནི། །འདོད་པས་དབེན་པར་སོང་ནས་ནི། །གང་གིས་ཀུར་ཀུར་
པོ་བསྐྱེད་པའི། །སྒྲོར་བ་དེ་འདྲ་བྱེད་པར་འགྱུར། །དེ་ལ་བརྟགས་པ་གང་ཡིན་དང་། །རྟོག་པ་ལས་བྱུང་ཀུན་རྟོག་གང་། །ཡང་དག་མིན་པར་བརྟགས

༄༅། །ལས་གཞན། །དེ་དག་རང་བཞིན་གྱིས་གྲུབ་མིན། །དེ་བཞིན་མོ་ལ་བུད་མེད་མེད། །སྐྱེས་པ་ལ་ཡང་སྐྱེས་པ་མེད། །སྙོམས་པར་འཇུག་ན་སྙོམས་པ་མེད། །ཉུར་ཉུར་ལ་ཡང་ཉུར་ཉུར་མེད། ཉུར་ཉུར་རང་བཞིན་མེད་གྱུར་པ། །དེ་ཚེ་ཡང་དག་ཇི་བཞིན་རིག །དེ་གཉིས་ཡོད་པར་མ་གྱུར་ཕྱིར། །སྐྱེ་བ་མེད་པ་ཡིན་ཞེས་གནས། །མ་སྐྱེས་པ་ཡིས་ཇི་ལྟར་ན། །སྲ་བ་ཉིད་ནི་སྐྱེ་བར་འགྱུར། །དེས་ན་ཡོད་མིན་ཀུན་རྟོག་ལས། །སྲ་ཉིད་འབྱུང་བར་ཤེས་པར་བྱ། །ཕྱི་རོལ་གྱི་ནི་ས་ཡི་ཁམས། །ལྕགས་རི་དང་ནི་རི་དབང་པོ། །རི་བོ་མཆོག་རབ་ལ་སོགས་པ། །འཇིག་རྟེན་ཁམས་རྣམས་མ་ལུས་པའོ། །དེ་ཡི་སྲིད་པ་ཉིད་གང་དེ། །འོངས་པ་མེད་ཅིང་འགྲོ་བ་མེད། །ཁམས་ཡིན་ནོ་ཞེས་འཇིག་རྟེན་པའི། །ཐ་སྙད་བྱེད་པ་ཙམ་དུ་ཟད། །གང་གི་ཚེ་ན་ས་ཆེན་འདི། །མེ་ཡིས་ཡོངས་སུ

བཞིགས་ནས་ནི། །ཆུ་རྣམས་ཀྱིས་ནི་རྣམ་པར་བཀྲུས། །རླུང་གིས་ཤིན་ཏུ་གཙོར་གྱུར་པ། །དེ་ཚེ་མར་ནག་བཞིགས་པའམ། །མར་གསར་བཞིགས་ལ་ཇི་བཞིན་དུ། །སྣོད་དེ་ཡི་ནི་དྲི་མའམ། །ཐལ་རྗེས་ཙམ་ཡང་མེད་པར་སྣང་། །དེ་ལྟར་ས་ཡི་ཁམས་ཀྱི་ནི། །སྐྱེ་བ་སྟོང་པ་རེས་པ་ལྟར། །དེ་བཞིན་གནས་དང་སྟོངས་པ་ཡང་། །རང་བཞིན་ཉིད་ཀྱིས་སྟོང་པ་ཡིན། །ཡང་ནི་ཆུ་ཁམས་གང་ཞེ་ན། །ལུས་ཀྱི་རྔུལ་དང་མཆི་མ་གཅིན། །སྣབས་མཁྲིས་ཁྲག་ཚིལ་འོམ་རྣག །གཞན་ཡང་གཤེར་བ་གང་ཡོད་པའོ། །དེ་ལ་མྱུ་དང་ནུབ་ཧྲ་དང་། །ཁྲུམས་དང་ཕྲད་ལས་མཆི་མ་འབྱུང་། །བསོད་ནམས་ལྡན་པ་ལ་ལ་ལ། །ཆོས་ཀྱི་ཤུགས་ཀྱིས་འབྱུང་བ་ཡིན། །དེ་ཡང་གང་ནས་ཀྱང་འོངས་མེད། །བསྐམས་ཚེ་གང་དུའང་སོང་བ་མེད། །བྱུང་ངོ་བསྐམས་སོ་ཞེས་པ་ཡང་། །ཐ་སྙད་འཇུག་པ་ཙམ་དུ་ཟད། །

༄༅། །གང་ཚེ་སྤྲིན་སྟུག་ཆུ་རྒྱུན་གྱིས། །འཇིག་རྟེན་འདི་ནི་འཇིག་བྱེད་ཅིང་། །ས་ཆེན་ཚངས་པའི་འཇིག་རྟེན་པར། །རྒྱ་མཚོ་གཅིག་ཏུ་བྱས་གྱུར་བ། །
དེ་ཚེ་དེ་འདྲའི་ཆུ་ཡི་ཚོགས། །གང་ཞིག་ནས་ནི་འོངས་པར་འགྱུར། །ཉི་མ་བཅུ་གཉིས་མེ་ཡིས་ནི། །བསྐམས་ནས་བརླག་ཚེ་གང་དུ་སོང་། །གཞན་ལ་ལྟོས་ནས
བྱུང་བ་ཡི། །ཁམས་གཞན་རྣམས་ཀྱི་སྐྱེ་བ་དང་། །གནས་པ་དང་ནི་འཇིག་པ་ཡང་། །དེ་ལྟར་དངོས་མེད་ཤེས་པར་བྱ། །ས་སོགས་འབྱུང་བ་བཞི་པོ་ལ། །
བརྟེན་པའི་དང་བ་གང་ཡིན་པ། །མཚད་ཅིང་འདི་གསལ་བྱེད་པའི་ཕྱིར། །མིག་གི་སྐྱེ་མཆེད་དུ་བརྗོད་དོ། །ས་ཡི་ཁམས་ཀྱི་དྭང་བ་འདིར། །མིག་གི་སྐྱེ་མཆེད
དུ་མི་འདོད། །དེ་བཞིན་ཆུ་དང་མེ་དང་ནི། །རླུང་ཁམས་དང་བ་འདོད་མ་ཡིན། །དེ་ལྟར་དེ་ནི་བརྟག་བཟོད་པའི། །མིག་གི་སྐྱེ་མཆེད་འགའ་ཡང་མེད། །ཐ་སྙད

ཙམ་ལས་མ་གཏོགས་པ། །འདི་དག་བྱ་བ་དང་བྲལ་ཡིན། །ཁམས་རྣམས་སོ་སོ་སྣང་བ་ལ། །དང་བ་འགའ་ཡང་ཡོད་མ་ཡིན། །ཆོས་རྣམས་ཐམས་ཅད་སྟོང་
པའི་ཕྱིར། །དྭང་བ་དེ་དངོས་གང་ཞིག་ཡིན། །དེས་ན་མིག་གི་སྐྱེ་མཆེད་ལ། །ཐོག་མ་མེད་ཅིང་ཐ་མ་མེད། །རང་བཞིན་སྟོང་པ་ཉིད་ཀྱིས་ན། །གནས་ཀྱང་
དམིགས་པ་མ་ཡིན་ནོ། །གང་ཞིག་རང་བཞིན་དང་བྲལ་ཏེ། །སྐྱེས་པ་མ་ཡིན་བུད་མེད་མིན། །སྣོམ་སེམས་སྣོམ་སེམས་མིན་པ་ཡང་། །རང་བཞིན་གྱིས་ནི
དགག་པ་ཉིད། །མདོ་རྗེས་འབྲངས་ནས་རིགས་པ་འདིས། །རྣ་བ་སོགས་ལའང་ཤེས་བྱ་སྟེ། །དེ་དག་རྣམས་ཀྱི་རྟོགས་པའང་མཐར། །ཆོས་ཀྱི་དབྱིངས་ལ་ཐུག
ཕྱིར་རོ། །མིག་ནི་ཡུལ་གཟུགས་ལས་མིན་ཞེས། །གསུངས་པ་ཡིན་པ་དེ་ཡི་ཕྱིར། །གཟུགས་རྣམས་ཉིད་ལ་དམིགས་པའི་མིག །གཟུགས་རྣམས་ལ་ནི་ཐོགས

༄༅། །དང་བཅས། །དེ་ལྟར་སྒྲ་ལ་སོགས་པ་ལ། །དམིགས་པའི་རྣ་བ་ལ་སོགས་པ། །རང་རང་ཡུལ་ལ་ཕྱོགས་བཅས་ཞེས། །ཡུལ་དངོས་རིམ་པས་ཤེས་པར་བྱ། །མཐུན་པ་ལ་སོགས་དབྱེ་བ་ཐ་དད་པའི། །གཟུགས་རྣམས་ལ་ནི་དམིགས་པར་བྱེད་པའི་མིག །མཐུན་པ་ལས་ནི་སྡུག་པར་འདུ་ཤེས་ཤིང་། །མི་མཐུན་པ་ལ་མི་སྡུག་པར་འདུ་ཤེས། །མཐུན་པ་མ་ཡིན་མི་མཐུན་པ་ཡང་མིན། །གཟུགས་ལ་བཏང་སྙོམས་ཚུལ་བྱས་འདུ་ཤེས་ཏེ། །དེ་ལྟར་ཡིད་ཀྱིས་ཆོས་རབ་རིམ་བཞིན་དུ། །རང་གྲོལ་རབ་ཏུ་གསལ་བ་ལས་མཚོན་བྱ། །དེ་ལྟར་དྲུག་ལ་སོ་སོར་གསུམ་གསུམ་དུ། །ཕྱེ་བ་ལས་འདིར་ཡིད་ཀྱིས་ཉེ་བརུ། །སྤྱོད་པ་རབ་ཏུ་བརྟགས་པའི་ཡིད་ཀྱིས་ནི། །ཉེས་པར་སྤྱོད་པ་བཅོ་བརྒྱད་དུ་གསུངས་སོ། །དེ་ལྟར་ཁམས་སོགས་རང་བཞིན་གྱིས། །སྒྱུ་མ་ལྟ་བུར་ཤེས་བྱས་ནས། །ཀུན་ལ་

ཆགས་པ་ལས་གྲོལ་བ། །སྤྲུལ་པའི་སྣང་ཆེན་བཞིན་དུ་སྤྱོད། །མི་ལམ་གཞོན་ནུ་མ་དང་ཕྲད་པ་ཡི། །དགའ་བདེ་ཉམས་མྱོང་གཉིད་ལོག་སད་པའི་ཚེ། །འདི་
ན་བྲིས་པའི་རིགས་ཅན་ལས་གཞན་མིན། །དེ་ལྟར་ཞེན་ཅིང་ཀུན་ཏུ་ཆགས་པ་དེས། །ལུས་དང་ངག་དང་ཡིད་ཀྱི་དབྱེ་བ་ཡིས། །འདོད་ཆགས་ལས་ནི་རབ་ཏུ་སྐྱེས་
པའི་ལས། །རྣམ་པ་བཅུ་ནི་མངོན་པར་འདུ་བྱེད་དོ། །གང་ཞིག་མངོན་པར་འདུས་བྱས་པ། །དེ་ཀུན་གདོད་ནས་རབ་མི་གནས། །གང་ཕྱིར་ཕྱི་རོལ་ནང་དག་ལ། །
མ་བརྟེན་པས་ན་གནས་པ་མེད། །གཞན་ཡང་ཇི་ལྟར་ཐམར་འགགས་པ་ཡི། །རྣམ་ཤེས་དེ་ལྟར་དང་པོའི་རྣམ་ཤེས་སྐྱེད། །ལས་དང་དམིགས་པའི་དབང་པོར་གྱུར་པ་
ནི། །ཉིན་མཚན་འགྲོ་བ་རྣམས་ལ་སོ་སོར་སྒྱུར། །རང་བཞིན་མཚུངས་པ་ཡིན་པའི་ཕྱིར། །སེམས་ཀྱི་རྒྱུན་ནི་རབ་ཏུ་འཇུག་ན་ཡང་། །གང་དུ་བདེ་དང་སྡུག

༄༅། །བསྐལ་སྒྲོད་པ་ཡི། །རྣམ་པར་སྨིན་པ་ཡང་དག་སྤྱོད་བར་བྱེད། །ཤེས་འགག་ཐམ་གང་ཡིན་པ། །དེ་ལ་འཆི་འཕོར་འདོད་པ་ཡིན། །
དང་པོའི་རྣམ་ཤེས་འབྱུང་བ་ལ། །འདིར་ནི་སྐྱེ་བར་འདོད་པའང་ཡིན། །དེ་ལྟ་བས་ན་ཤེས་པའི་དང་པོ་ནི། །སྐྱེ་བའི་ཚེ་ན་གང་ནས་ཀྱང་འོངས་མིན། །དེ་ནི་ངེས་
པར་འགག་པའི་ཚེ་ན་ཡང་། །གང་དུ་སོང་བའང་སྤྱུངས་ནས་ཡོད་མ་ཡིན། །དེ་ལྟར་དང་པོའི་རྣམ་ཤེས་དང་། །ལས་རྣམས་ཀྱིས་ནི་སྐྱེ་བ་དག །རང་བཞིན་སྟོང་
ཕྱིར་གང་ནས་ཀྱང་། །འོངས་པའམ་གང་དུའང་སོང་བ་མེད། །ཐོག་མ་ཐམ་གཉིས་ཀྱི་ནི། །ཤེས་པ་ཤེས་པ་ཉིད་ཀྱིས་སྟོང་། །དེ་བཞིན་དུ་ནི་འཆི་འཕོ་ཡང་། །
འཆི་འཕོའི་རང་བཞིན་ཉིད་ཀྱིས་སྟོང་། །དེ་ལྟའང་བདེ་སྡུག་སོགས་ཀྱི་ནི། །དབྱེ་བས་བཀག་པ་མེད་པ་ཡི། །སྣ་ཚོགས་ལས་ཀུན་རྣམ་སྨིན་དང་། །སོ་སོར་ངེས

པ་ཞིབ་པར་བྱེད། །འཇིག་རྟེན་པ་ཡི་སྤྱོད་པ་ཡི། །མིང་དང་བརྡ་ཙམ་ཉིད་ལས་གཞན། །ཡང་དག་བརྟག་བྱར་བརྗོད་པ་ཡི། །བྱེད་པོ་མེད་ཅིང་ཟ་བོ་མེད། །
ཇི་ལྟར་རྨི་ལམ་སྤྱོད་ཡུལ་དུ། །དགྲ་དང་གཡུལ་ངོར་དགྲེ་ནས་ནི། །སད་ཚེ་ཞེན་པར་སྒྱུར་ཞེ་ན། །དེ་འདི་མཁས་པར་བརྗོད་དམ་ཅི། །དེ་བཞིན་ཤེས་རབ་འཆལ
པ་ཡི། །རིགས་ཅན་མིག་གི་སྤྱོད་ཡུལ་ནི། །ཡིད་མི་བདེ་བར་བརྟེན་པ་ལ། །བལྟས་ནས་མངོན་ཞེན་དང་ལྡན་འགྱུར། །དེ་ནས་རབ་ཏུ་དགའ་བ་ཡི། །ངན་པས
འདོད་ཆགས་ལས་བྱུང་ལས། །རྣམ་པ་བཅུ་གཉིས་སྣང་བཞིན་དུ། །སླར་ཡང་མངོན་པར་འདུ་བྱེད་དོ། །བཏང་སྙོམས་གནས་ལ་བལྟས་ནས་ནི། །གང་ཞིག
གཟུགས་ལ་ཞེན་པ་ཡི། །སྨོངས་པ་དེ་ཡིས་སྣང་བཞིན་དུ། །ལས་ནི་རྣམ་བཅུ་སོག་པར་བྱེད། །དེ་བཞིན་སོ་སོར་རྣམ་པ་གསུམ། །སྒྲ་ལ་སོགས་པ་འང་ཞེས

༄༅། །ཕར་ཕྱ། །གང་གི་ཞི་ལམ་སྣང་བ་བཞིན། །སྣང་བ་འདི་ནི་སྐྱེ་བ་མེད། །ཀུན་རྫོབ་དང་ནི་དོན་དམ་དབྱེ་བ་ཡིས། །འདིར་ནི་བདེན་པ་རྣམ་གཉིས་རྒྱལ་བས་གསུངས། །སྟོང་ཉིད་ལེགས་པར་མཐོང་བ་གང་ཡིན་པ། །དེ་ལ་ཐམས་ཅད་མཁྱེན་པ་ཉིད་ཅེས་བརྗོད། །འཇིག་རྟེན་པ་ཡི་སྤྱོད་པ་ལ། །མགོན་པོས་འཇིག་རྟེན་ཀུན་རྫོབ་གཟིགས། །དོན་དམ་སྣ་ཚོགས་ཞེས་པ་ཡི། །སྤྱོད་པ་ལས་ནི་ཤིན་ཏུ་འདས། །རྒྱུ་མེད་རྣམ་པར་ཤེས་པ་མེད། །བརྫ་ཡོད་མ་ཡིན་རྟེན་ཡོད་མིན། །ཕུང་པོ་ལྔ་མིན་དེ་ལས་གཞན། །དོན་དམ་པ་ཡི་མཚན་ཉིད་མིན། །ཤིན་ཏུ་ཟབ་པར་སྒྱུར་དོན་སྟོང་ཉིད་དེ། །རིམ་གྱིས་ཡང་དག་སྒྲོལ་བའི་རྒྱུ་མཚན་ཉིད། །འགྲོ་བ་དྭང་བ་བསྐྱེད་ཕྱིར་འདི་ཀུན་རྫོབ། །ཐུགས་རྗེ་ཆེ་ར་གྲགས་ཐུབ་པའི་དབང་པོས་གསུངས། །གཞན་ཡང་རྟེན་མེད་པས་ན་འཇིག་རྟེན་པའི། །ཆོས

ཉམས་ཀྱིས་ཀྱང་དགའ་བར་མི་བྱེད་དེ། །སྐྱེ་བ་མེད་པའི་རང་བཞིན་བརྒྱུད་པོ་ཡིས། །སྟོང་ཉིད་གང་ཡིན་དངོས་སུ་སྟོན་པར་བྱེད། །མདོར་ན་སེམས་ནི་སྣང་བའི་ཕྱིར། །གཞན་ལ་གུས་པར་བྱ་བ་དང་། །བདག་ཉིད་ལ་ནི་བརྟས་པ་སྟེ། །གཞན་ཡང་འདི་གཉིས་འབད་པས་བསྒོམ། །གཞན་བདེ་གཞན་ནི་མ་ཡིན་ན། །གཞན་ལ་དངོས་སུ་བརྟས་བྱེད་ལྟར། །སོམ་པ་གཉིས་དེ་ལྟ་བུར། །ཞུས་པར་འགྱུར་བ་དགའ་བ་མེད། །གལ་ཏེ་རྟག་ཏུ་ཕུང་པོ་རྣམས། །མཉམ་པ་ཉིད་དུ་ཡོད་འདོད་ན། །དེ་ཚེ་གཅིག་ལ་བདག་ཉིད་དང་། །གཞན་ཉིད་ཇི་ལྟར་སྦྱར་བར་བྱ། །ཡོད་མིན་པ་ཡི་དམིགས་པ་ཡང་། །དེ་ལྟར་ཡུལ་ཅན་སྤྱོད་པ་ནི། །ཕྲོག་མ་མེད་པ་ནས་རྟོགས་པ། །སོམས་པའི་ཕྱིར་ན་དགའ་བ་མེད། །ཆགས་པ་རག་ལས་སྐྱེས་པ་ནི། །ཟོང་ཁྲི་ཛེ་ས་ཆགས་ཡིན་པའི་ཕྱིར། །ཆགས་པ་སྤྲངས་པ་ལས

༄༅། །སྨུར་དུ་ནི། །སེམས་ཀྱི་དགའ་བ་རབ་ཏུ་སྐྱེ། །གང་ལ་ཕོང་ཁྲོ་ཆགས་ཡོད་པ། །དེ་ལ་གཞན་ལ་སྨོད་པ་དང་། །སེར་སྣ་བརྐམ་ཆགས་སང་རྒྱལ་སོགས། །ཐམས་ཅད་འབད་མེད་འབྱུང་མི་ཞིགས། །དེ་དག་ནི་བདག་གི་ལུས་དག་པའོ།། །།ཡང་དག་འཚོ་བ་བསྲུངས་པ་ཡིས། །འདིར་ནི་ལོངས་སྤྱོད་དག་པར་འདོད། །ཆོས་ཀྱི་ལོངས་སྤྱོད་ཚོལ་བ་ནི། །ཡང་དག་འཚོ་བ་སྤྲོང་བ་ནི། །མཁས་པས་སྦྱིན་བདག་ལས་ལེགས་ལེན་པ་ནི། །རྙེད་པའི་དོན་དུ་སྤྱོད་ལམ་འཆོས་མི་བྱེད། །གཉའ་ཤིང་གང་ཙམ་ལས་ནི་མི་བལྟ་ཞིང་། །སོམ་པ་རིམ་གྱིས་བདལ་ནས་འདོར་མི་བྱེད། །བྱང་ཆུབ་སེམས་དཔས་དག་ཀྱང་གཅམ་བུ་དང་། །འདམ་པར་བསྐྱུངས་ཞིང་ནམ་ཡང་སྨྲ་མི་བྱེད། །རྙེད་པ་དང་ནི་བཀུར་སྟིའི་དོན་དག་ཏུ། །དེ་ནི་མཐུན་འདུག་ནམ་ཡང་བྱེད་མ་ཡིན། །ཚིག་ཏུ་འདོད་པ་ཆུང་བར

བྱས་ནས་ནི། །སེམས་ལ་སྲེད་པ་ཆེན་པོ་སྐྱེད་ན་ནི། །ཞར་དུ་གདུང་བར་བྱེད་པ་འདི་ལས་གཞན། །འདིར་ནི་ལྷག་པ་ཡོད་པ་མ་ཡིན་ནོ། །སྟིད་པ་དང་ནི་བཀུར་
སྟིའི་རྒྱུ་མཚན་དུ། །དབང་པོ་སྡོམ་པར་བྱེད་པ་ཚུལ་འཆོས་ཡིན། །སྟིད་པ་དང་ནི་བཀུར་སྟིའི་རྒྱུ་མཚན་དུ། །གསོང་པོར་སྟོན་པར་སྨྲ་བྱེད་ཁ་གསག་ཡིན། །
ཚུལ་འཆོས་ཁ་གསག་སྤངས་པ་ནི། །འཚོ་བ་དག་པ་ཉིད་ཡིན་པས། །གཡོ་ཟོལ་སྒྱུ་ཐབས་སྤངས་པ་ལས། །ལོངས་སྤྱོད་དག་པར་ཤེས་པར་བྱ། །དེ་དག་ནི
ལོངས་སྤྱོད་དག་པའོ།། །།གང་ཆེ་སྦྱིན་པ་ལ་སོགས་ལྔ། །སྟོང་ཉིད་སྙིང་རྗེའི་སྙིང་པོ་ཅན། །རྣམ་པ་ཀུན་ནས་བྱེད་སྒྱུར་པ། །དེ་ཚེ་བསོད་ནམས་དག་པ་ཡིན། །
རྒྱུ་དང་ལྡན་པ་མཚན་མ་དང་། །ཡིད་ཉིད་རྣམ་པར་དག་པ་དང་། །བདག་དང་བདག་གིར་བྱེད་པ་རྣམས། །དག་པས་སྦྱིན་པ་དག་པ་ཡིན། །གཏོང་བའི་ཚེན

༄༅། །ཡང་དག་རྫོགས་པ་ཡི། །ཀུན་མཁྱེན་ཉིད་དུ་ཡོངས་སུ་བསྔོ་བྱེད་ཅིང་། །འབྲས་བུ་ལ་ནི་ཕྱོགས་པར་མི་བྱེད་ན། །སྦྱིན་པའི་དག་པ་མཁའ་དང་
མཉམ་སྐྱེད་ཡིན། །བརྩེ་བས་གང་སྦྱིན་སྦྱིན་པ་དག་པ་ཡིན། །རང་ལག་གིས་སྦྱིན་སྦྱིན་པ་དག་པ་ཡིན། །གཞན་ཕན་གང་སྦྱིན་སྦྱིན་པ་དག་པ་ཡིན། །
དུས་མཚོན་མེད་གང་སྦྱིན་པ་དག་པ་ཡིན། །ཁོན་དྲག་ཤུལ་ཅན་ཞུས་ལས། །གང་གིས་གང་ཞིག་གང་གི་ཚེ། །མཐོ་བ་དེ་ལ་དེ་སྦྱིན་ཞེས། །གསུངས་པ་དང་ནི
འགལ་ལ་ཞེ་ན། །དེ་མིན་ཕྱི་མདོ་ལས་གཞན་པར། །དེ་ནི་བཀག་པ་ཡིན་ཕྱིར་རོ། །ཐུགས་རྗེ་ཅན་གྱི་སེམས་ཅན་ནི། །བསྡུ་བར་བྱ་ཕྱིར་བཀག་པ་གནང་། །
ཐུགས་རྗེ་དང་ནི་ལྡན་པ་ཡིས། །དད་པ་བསྐྱེད་ཐབས་གཞན་མེད་ན། །གང་གིས་བསྡུ་བའི་སེམས་ཅན་ལ། །མཐོང་ནས་ཆང་སོགས་སྦྱིན་པ་གནང་། །གང་ཞིག

གཞན་ལ་གནོད་དེ་སྡིག་ངན་ཡིན། །གང་ཞིག་དུས་མིན་ཕྱིན་དེ་སྡིག་ངན་ཡིན། །དེ་དག་ནི་སྡིག་པ་དག་པའོ།། ||སེམས་ཅན་ཀུན་ལ་སྙོམ་བྱེད་པས། |
ཚུལ་ཁྲིམས་བརྟུལ་ཞུགས་མཆོག་འཛིན་དང་། །ལྟ་བ་རྣམ་པར་དག་པ་ཡིས། །ཡང་ནི་ཚུལ་ཁྲིམས་དག་པ་བསྐྱེད། །ཉན་ཐོས་བསེ་རུ་ལ་སོགས་རྣམས་སྤངས་ཏེ།། |
རྣམ་པར་མཉམས་སེམས་ཀྱིས་ནི། །ཆོས་རྣམས་ཀུན་ལ་མཁའ་དང་མཉམ་པ་ཡི། །ཚུལ་ཁྲིམས་རྣམ་པར་དག་པ་འཐོབ་པར་འགྱུར། །ཁོང་ཁྲོ་རྣམ་པར་སྤངས་པ
ལས། །བཟོད་པའི་དགེ་བ་སྐྱེ་བར་འགྱུར། །རྟག་ཏུ་སེམས་ཅན་ཐམས་ཅད་ལ། །མཉམ་པ་ཉིད་ཀྱིས་སེམས་པ་ལ། །ཕང་ཤིང་གི་ནི་ནགས་བཅད་ཀྱང་། |
ཁྲོ་མེད་ལྷུན་པ་མེད་པ་ལྟར། །བྱང་ཆུབ་སེམས་དཔའ་བཅད་ཀྱང་ནི། །བཟོད་པ་དག་པས་དེ་བཞིན་ནོ། །གཟུགས་བརྙན་དང་ནི་མཚུངས་པ་རུ། །རང་གི་ལུས

༄༅། །ལ་ཡང་དག་ལྟ། །དག་ལའང་བརྗོད་དུ་མེད་པར་ལྟ། །དེ་བཞིན་ཤིན་ཏུ་ཞི་བ་ཡི། །ཤེས་པར་སེམས་ལ་ལྟ་བྱེད་ན། །བརྩོན་འགྲུས་དག་པ་
རབ་ཏུ་འཐོབ། །རྟེན་ཅིང་འབྲེལ་འབྱུང་སྦྱོར་བ་ཡིས། །བརྩོན་འགྲུས་དག་པ་བླ་ན་མེད། །དེ་བཞིན་བརྩེ་བ་ཆེན་པོའི་སེམས། །བྱིན་གྱི་རླབས་ཀྱིས་བྱིན་
བརླབས་པའི། །བྱམས་པའི་གོ་ཆའི་ཚོགས་ཀྱིས་ནི། །དགྲ་ཡི་དཔུང་ཚོགས་རྣམ་པར་འཇོམས། །རྣམ་ཀུན་མེད་ན་མི་འབྱུང་བའི། །དེ་བཞིན་ཉིད་དོན་མཐོང་
བ་ལས། །བསྒྲིམས་མི་དགོས་པར་བསྐྱན་སྒྱུར་པས། བསམ་གཏན་དག་པ་བླ་ན་མེད། །རྣམ་ཀུན་མཆོག་དང་ལྡན་པ་ཡི། །སྟོང་ཉིད་གང་ཞིག་ཡིན་པར་འདོད། །
ཅན་བྱང་ཆུབ་ཕྱོགས་ཀྱི་ཆོས། །ཐམས་ཅད་མཐུངས་གང་ཡིན་དང་། །ཚད་མེད་རྣམ་པ་བཞི་དང་ནི། །བསྡུ་བའི་དངོས་པོ་རྣམ་དགུ་དང་། །ཕ་རོལ་ཕྱིན་པ

ཉམ་ཐུག་དང་། །མཚན་དཔེ་རྣམས་ཀྱང་མ་སྤངས་པའོ། །རང་བཞིན་ཞི་བ་ཉིད་ཡིན་ཡང་། །ཉོན་མོངས་ལས་ཀྱིས་ཞི་མ་ཡིན། །ཆོས་རྣམས་བཏང་སྙོམས་ཉིད་ཡིན་ཡང་། །རང་མཚན་དེ་བཞིན་ཉིད་ལ་སྨོངས། །འགྲོ་དོན་བྱ་བསམ་འབྲེལ་སྒྱུར་ཀྱང་། །བྱ་བ་སྙིང་པོ་ཡོད་མ་ཡིན། །རང་བཞིན་བསིལ་བ་ཉིད་སྒྱུར་ཀྱང་། །རབ་ཏུ་འབར་བར་སེམས་ཅན་འཚེད། །དེ་ལྟར་ཕྱོགས་ཙམ་བསྟན་པ་ཡིས། །བསམ་གཏན་དག་པ་ཡོངས་སུ་བརྗོད། །ཤེས་རབ་ཕ་རོལ་ཕྱིན་པ་ཡི། །དག་པ་དེ་ལྟར་རྣམ་པར་བསྒོམ། །དེ་དག་ནི་བསོད་ནམས་དག་པ་མདོར་བསྡུས་པའོ།། །།ལིན་པར་བྱེད་པ་རབ་མང་ལ། །བསགས་པ་འདི་ནི་ཕུང་སྒྱུར་ན། །དེ་ནི་གསུམ་གྱི་སྒྲིལ་བ་ཡང་། །ཕུང་ཟད་རྣམ་པར་བཤད་པ་ནི། །འདི་ལྟར་སངས་རྒྱས་མཛད་ཚིམ་བྱེད། །སངས་རྒྱས་ཉིད་འདིར་འདོད་པ་ཡིན། །གཞན་དུ་དགེ་བ

༄༅། །ཚམ་གྲིས་ནི། །ཉན་ཐོས་རྣམས་དང་མཚུངས་པར་འགྱུར། །བདག་ལུས་སྤེལ་བ་གང་ཞེ་ན། །སྟོབས་དང་བརྩོན་འགྲུས་སྤེལ་བཞོ། །སྟོབས
ནི་མི་ནུས་མེད་པ་སྟེ། །རྒྱུ་བཅུ་ལས་ནི་སྟོབས་དེ་འབྱུང་། །གལ་ཏེ་བྱང་ཆུབ་སེམས་དཔའ་ཡིས། །ལུས་དང་སྲོག་ལ་བབ་གྱུར་ཀྱང་། །དམ་ཆོས་ནམ་ཡང་མི
གཏོང་བ། །དེ་ནི་སྟོབས་ཀྱི་རྒྱུ་གཅིག་ཡིན། །ཀྲུལ་བ་འཕེལ་བ་མེད་པར་ནི། །སེམས་ཅན་ཀུན་ལ་ཕྲུག་བྱེད་དང་། །ཉམ་ཆུང་རྣམས་ལ་བཟོད་པ་ཡིས། །
ཁ་ཟས་རབ་མཆོག་སྟེར་བ་དང་། །ནད་པ་རྣམས་ནི་གསོ་བ་དང་། །སེམས་ཅན་ཕོངས་པར་གྱུར་རྣམས་ལ། །ལོངས་སྤྱོད་གཏོང་བར་བྱེད་པ་རྣམས། །དེ་བཞིན
བདེ་གཤེགས་མཆོད་རྟེན་ལ། །རྗོ་ཐལ་འབྱུག་པར་བྱེད་པ་དང་། །སེམས་ཅན་ཀུན་ལ་ཐམས་ཅད་ནས། །དགའ་བས་སླ་བར་བྱེད་པ་དང་། །ཕོངས་པས་སྡུག

བསྐལ་བརྒྱར་རྣམས་ས་ལ། །ཡོངས་སྤྱོད་དགོད་པར་བྱེད་པ་དང་། །སེམས་ཅན་ངལ་དུབ་ཅན་རྣམས་ཀྱི། །ཁུར་བླ་ཁུར་བར་བྱེད་པ་པོ། །ཕྱག་ན་རྡོ་རྗེ་སྟོབས་མཐོང་བས། །ངོ་མཚར་སྐྱེས་ནས་མ་སྐྱེས་དགྲས། །ལུས་ནས་ཐུབ་པས་སྟོབས་ཀྱི་རྒྱུ། །རྣམ་པ་བཅུ་ནི་གསུངས་པ་ཡིན། །བརྩོན་འགྲུས་སྤེལ་བར་གང་བརྗོད་དེ། །ལེ་ལོ་མེད་པར་སྤེལ་བ་ཡིན། །འདི་ལ་ཡང་དག་རྫོགས་པ་ཡི། །བླ་མེད་བྱང་ཆུབ་བཙོབ་བ་མི་དཀའ། །སྒོམ་ལས་ཅན་གྱིས་ཉན་ཐོས་ཀྱི། །མྱ་ངན་འདས་པའང་མི་འགྲུབ་ན། །འགྲོ་བའི་བསམ་པ་རྫོགས་པ་ཡི། །སངས་རྒྱས་མྱུར་འདས་སྨོས་ཅི་དགོས། །དེ་དག་ནི་བདག་གི་ལུས་སྤེལ་བའོ།། ༎སྟོང་ཉིད་སྙིང་རྗེའི་སྙིང་པོ་ཅན། །སྦྱིན་ལས་ཡོངས་སྤྱོད་སྤེལ་བ་སྟེ། །རྡོ་རྗེ་གཅོད་པ་ལ་སོགས་སུ། །སྦྱིན་པ་དེ་ལྟར་རྒྱས་པར་གསུངས། །བྱང་ཆུབ་སེམས་དཔས་གང་གི་ཚེ། །

ཞེ་བཅུ

༄༅། །རབ་ཏུ་མི་གནས་སྦྱིན་བཏང་བ། །བསོད་ནམས་དེ་ཡི་ཕུང་པོའི་ཚད། །གཟུང་བར་ནུས་པ་མ་ཡིན་ནོ། །ཡང་དག་རབ་ཏུ་རྫོགས་པ་དང་། །
བསམ་པ་བརྟན་པར་བྱས་ནས་ནི། །ཐོག་མར་སྙིང་རྗེ་བསྐྱེད་ནས་སུ། །དགེ་བ་འབད་པས་སྤེལ་བར་བྱ། །རྟག་པར་རབ་ཏུ་དུ་བ་ལྟར། །དགེ་བའི་བཤེས་གཉེན
བསྟེན་པ་ནི། །སངས་རྒྱས་ཉིད་ཀྱི་ཆོས་ཀྱི་རྒྱུ། །རྩོལ་བ་འདི་ལྟར་ཤེས་པར་བྱ། །འཕགས་པ་གཞོན་ནུ་ནོར་བཟངས་ཀྱིས། །འཇིག་རྟེན་པ་ཡི་དམ་པའི་ལམ། །
སྟོན་བཤགས་བྱེ་བ་སྟོང་བཟུང་ནས། །འཕགས་པ་བྱམས་པའི་དྲུང་ཕྱིན་ལྟར། །འདས་པའི་ལུས་ནི་བྱེ་བ་སྟོང་། །འབྲས་བུ་མེད་མིན་བསམས་ནས་ནི། །དེ་ལྟར
བྱུང་བའི་ལུས་པོ་ཡང་། །རྣམ་པར་དག་པ་བླ་མེད་བསམ། །དགའ་བ་རྒྱ་ཆེན་དྭང་བ་ཡི། །ཤུགས་ཀྱིས་རྒྱ་མཚོ་རབ་འཕེལ་ཞིང་། །ཁྱད་པར་དུ་ནི་འགྲོ་བའི

ཕྱིར། །ལྷག་པའི་བསམ་པ་བརྟན་པར་བྱེད། །འགྲོ་དོན་རབ་ཏུ་བསྒྲུབ་པའི་ཕྱིར། །ཡང་དག་རྫོགས་པའི་སངས་རྒྱས་རྒྱུར། །གྲོགས་མེད་གཉིས་པ་མེད་ཀྱང་ནི། །གོ་ཆ་ཆེན་པོའི་སྦྱོར་བར་ལྡན། །གཞན་ཡང་། འདི་ན་བདག་ཉིད་གཅིག་པུ་སྟེ། །གཞན་ཡང་སྟོབས་བཅས་བདུད་ཀྱི་ཚོགས། །བདག་གིས་བྱང་ཆུབ་ཆེན་པོའི་ལམ། །འཐོབ་ལ་གལ་ཏེ་གགས་འབྱུང་སྲིད། །དེ་ལྟའང་དེ་དག་སེམས་ཀྱི་ནི། །སྐད་ཅིག་གཅིག་གིས་ངེས་བཅོམ་ནས། །རྡོ་རྗེའི་རང་བཞིན་ས་གཞི་ལ། །བདག་གིས་སླར་ཡང་བསྡད་པར་བྱ། །སངས་རྒྱས་ཆོས་རྣམས་ཐམས་ཅད་ཀྱི། །རྩ་བ་བསམ་པ་ཡིན་པར་གསུངས། །བསམ་པ་མེད་ན་བདེ་གཤེགས་ཀྱི། །ཡོན་ཏན་རྣམས་ནི་ཐག་བསྲིངས་ནས། །ལག་པ་དང་ནི་རྐང་པ་དག །མེད་ན་འགྲོ་འོང་མེད་པ་དག །ཡན་ལག་མཆོག་གི་མགོ་མེད་ན། །འགྲོ་བ

༄༅། །རྣམས་ཀྱི་སྒྲོག་མེད་དང་། །བྱུང་ཤིང་མེད་པར་གྱུར་ན་ཡང་། །མི་ཡི་འབར་བ་མེད་པ་ལྟར། །དེ་བཞིན་བསམ་པ་མེད་ན་ཡང་། །སངས་རྒྱས་ཆོས་དང་ཕྲད་པ་མེད། །བསམ་པ་ཡང་དག་དག་གྱུར་པའི། །ཆོས་ཀྱི་སྒྲ་ནི་ནམ་མཁའི་དཀྱིལ་ནས་འབྱུང་། །བསམ་པ་དག་ན་ཤིང་དང་ནི། །རྩིག་པ་ལས་ཀྱང་གདམས་ངག་རྗེས་བསྟན་འབྱུང་། །འདིར་ནི་དགེ་བསྙེལ་བ་ཡི། །ཡང་ནི་སྙིང་རྗེ་རབ་བསྒོམ་པར། །སངས་རྒྱས་ཆོས་རྣམས་མ་ལུས་པའི། །སྟོན་དུ་འགྲོ་བར་དེ་ང་འདོད་དོ། །དེ་ལྟ་ཡིན་པས་རྒྱལ་བ་ཡི། །སྲས་པོ་མཁས་པ་ཡིས་ནི་ཆོས། །མང་པོ་ལ་ནི་མི་བསླབ་སྟེ། །ཆོས་གཅིག་ལ་ནི་བསླབ་བྱ་ཞིང་། །ཆོས་གཅིག་ལ་ནི་ལེགས་པར་བརྟེན། །སངས་རྒྱས་ཆོས་རྣམས་མཐའ་ཡས་པ། །དེ་ལས་ཀུན་དུ་འབྱུང་ངོ་ཞེས། །ཆོས་ཡང་དག་པར་སྡུད་པ་ལས། །གཅིག་པུ་བརྩེ་ཆེན་

ལྡན་པས་གསུངས། །ཇི་ལྟར་འཁོར་ལོས་བསྒྱུར་བ་དེའི། །དཔུང་ཚོགས་ཡན་ལག་བཞི་པ་ནི། །འཁོར་ལོ་རིན་ཆེན་རྗེས་འབྲང་བཞིན། །སངས་རྒྱས་ཆོས་ནི་བཅུ་
རྗེས་འབྲང་། །ཡོན་ཏན་དང་ལྡན་བུ་གཅིག་པའི། །རྐང་ལ་ཕྱུག་པར་ཕ་བརྩེ་བ། །དེ་བཞིན་ལུས་ཅན་རྣམས་ལ་ཡང་། །བྱང་ཆུབ་སེམས་དཔའི་བརྩེ་བས
ཁྱབ། །འཁོར་བའི་རྒྱུན་ལས་སེམས་ཅན་རྣམས། །ཀུན་ནས་གདོན་པར་འདོད་པ་ཡི། །དམིགས་པའི་དབྱེ་བས་སྙིང་རྗེ་དེ། །སླར་ཡང་རྣམ་པ་གསུམ་དུ་དབྱེ། །
བྱུང་ནས་འབྱུང་དང་འབྱུང་བཞིན་པའི། །སྡུག་འཇིགས་བདག་ཉིད་མི་འདོད་པ། །བསྒོམས་ནས་དགའ་བ་ལ་སོགས་པ། །སྙིང་རྗེ་བྱམས་པ་བཞིན་དུ་བསྒོམ། །
སྙིང་རྗེ་ལ་སོགས་དེ་དག་དེ་ལྟ་བུར། །ཕན་ཚུན་རྗེས་སུ་འབྲེལ་བས་བསོད་ནམས་འཕེལ། །ཕུང་པོ་གསུམ་པ་རྟག་པར་བརྗོད་པས་ཀྱང་། །བསོད་ནམས་རབ

༄༅། །འཕེལ་སྤུངས་ཕྱིར་ཕུང་པོ་ཡིན། །སྡིག་པ་བཤགས་དང་སངས་རྒྱས་ལ། །གསོལ་འདེབས་བསོད་ནམས་རྣམས་ལ་ནི། །རྗེས་ཡི་རངས་རྣམས་
བསོད་ནམས་ཀྱི། །ཕུང་པོ་ཡིན་ཕྱིར་ཕུང་པོ་གསུམ། །སངས་རྒྱས་ལ་ནི་ཕྱག་འཚལ་ནས། །སྡིག་པ་བཤགས་ཞེས་འབྱུང་བས་ན། །ཕྱག་འཚལ་སྡིག་པ་
བཤགས་པ་ལས། །ཡོག་པར་ཐ་སྙད་མི་བྱའོ། །ཉེ་བ་འཁོར་གྱིས་ཞུས་པ་ལས། །འཐད་པ་དང་བཅས་རབ་བརྟན་ཕྱིར། །གསོལ་བ་འདེབས་དང་བསྐུལ་བ་
ཡི། །དོན་ནི་གཅིག་པ་ཉིད་ཡིན་ནོ། །ཡོ་བྱད་མེད་པས་མཆོད་པ་ནི། །ངེས་མེད་ཕྱིར་ནམ་བསྟན་ཏོ། །དག་ཡིད་མཆོད་པ་གསུངས་པ་ནི། །མདོ་སྡེ་རྣམས་
སུ་རབ་ཏུ་གྲགས། །རྒྱལ་བ་གང་ཟག་ཟླ་མེད་པའི། །སངས་རྒྱས་རྣམས་ནི་ཐམས་ཅད་དང་། །ཞེས་པ་ལ་སོགས་ཚིགས་བཅད་བཞིས། །ཕྱག་བཙལ་བ་ནི

ཡོངས་སུ་བསྔགས། །བཟང་སྤྱོད་ལ་སོགས་ཚིགས་བཅད་དང་། །བསྟོད་པ་བསྔོ་བ་གང་ཡོད་དང་། །དཀོན་མཆོག་སྤྲིན་སོགས་མདོ་སྡེ་རྣམས། །གསུངས་པ་བཟུང་ལ་མཆོད་པར་བྱ། །འདི་ལྟ་སྟེ། གང་ཞིག་འདི་ན་བདག་གིར་མ་བྱས་གཟུང་མེད་པའི། །འབྲས་བུ་ལོ་ཏོག་འབྲུ་ཡི་བྱེ་བྲག་གང་སྐྱེས་པ། །དེ་དག་མ་ལུས་རྒྱལ་བ་བྱང་ཆུབ་སེམས་དཔའ་ཡི། །ཚོགས་པ་ལ་སོགས་པ་ལ་བདག་གིས་ཕྱག་འཚལ་མཆོད་པར་བགྱི། །བཟང་སྤྱོད་དུ་གསུངས་ཚིགས་བཅད་ཀྱིས། །དེ་བཞིན་རྗེས་སུ་ཡི་རང་བྱ། །རྡོ་རྗེ་རྒྱལ་མཚན་ལས་གསུངས་པའི། །བསྔོ་བ་གསུམ་པས་ཡོངས་སུ་བསྔོ། །སྨོན་ལམ་རྡོ་རྗེ་ལྟར་གདབ་པ་ཡང་། །མདོ་སྡེ་ས་བཅུར་བཀྲ་བར་བྱ། །སངས་རྒྱས་ཞིང་ནི་རྣམ་སྦྱོང་ཕྱིར། །རྟག་པར་ཡོངས་སུ་བསྔོ་བར་བྱ། །བསོད་ནམས་གང་ལས་ཤེས་པར་བྱ། །ཞེ་ན་མདོ་སྡེ་ཀུན་ན་སྣང་། །ཕན་ཡོན་བཅས་པར

༄༅། །རབ་གསུངས་ཕྱིར། །ཕྱག་འཚལ་ལ་སོགས་རྣམས་ཀྱིས་སོ། །བསམ་པ་དག་པས་ཡང་ནས་ཡང་། །སངས་རྒྱས་ལ་ནི་ཕྱག་བྱས་ལས། ། མི་ཁོམ་བརྒྱད་པོ་རྣམ་སྤངས་ནས། །དལ་ཞིང་ཁོམ་པ་ཐོབ་པར་བྱེད། །དེ་ལ་མི་ཁོམ་པ་བརྒྱད་ནི། ས་སྟེངས་སུ་ནི་རྒྱལ་བས་དམ་ཆོས་བསྟན་ཀྱང་བྱོལ་སོང་ཡི་དྭགས་འགྲོ་བ་དང་། །གཞན་ཡང་ལྷ་ནི་ཚེ་རིང་པོ་ཡི་ནང་དུ་སྐྱེ་དང་འགྲོ་གཞན་དམྱལ་བ་དང་། །མཐའ་འཁོབ་ཡུལ་དུ་སྐྱེས་པ་དང་ནི་ལྐུགས་པ་ཉིད་དང་ལོག་པར་ལྟ་བ་དང་། །མི་ཡི་བཟང་པོ་ཡོངས་སུ་ཟིན་ཀྱང་ཐུབ་པ་དང་བྲལ་དེ་དག་མི་ཁོམ་བརྒྱད། །དེ་དག་ནི་ཕྱག་བཙལ་བ་ལ་སོགས་པའི་ཆོ་ག་བསོད་ནམས་འཕེལ་བའོ།། །།དད་དང་གུས་དང་ང་རྒྱལ་སྤངས། །བརྩོན་འགྲུས་ཞེས་བྱ་འདི་རྣམས་ཀྱིས། །ཡོངས་སུ་ཉམས་པར་མི་བྱེད་ཅིང་། །ཁྱད་པར་དུ་ཡང་འགྲོ་བར

བྱེད། །དེ་ལ་དད་པ་གང་ཞིག་གིས། །འཕགས་པ་རྣམས་དང་ཉེ་བར་སྦྱོར་ཅིང་། །དེ་བཞིན་བྱ་བར་མི་འཚོས་པ། །མཐའ་དག་གང་གིས་མི་བྱེད་པའོ། །གྲུབ་པར
འདི་ནི་ཁྱད་པར་དུ། །བསོད་ནམས་སྐྱེད་པར་བྱེད་པ་དང་། །གང་ཞིག་གིས་ནི་དམ་པའི་ཆོས། །མཉམ་པར་གཞག་པས་ཉན་པའོ། །ང་རྒྱལ་སྤངས་པས་ཡོན་
ཏན་རྣམས། །འཕེལ་བའི་རྒྱུར་གསུངས་གང་ཡིན་དང་། །གང་གིས་ཡོན་ཏན་ལྷག་པ་ཡིས། །འཕགས་པར་སེམས་ཤིང་ཕྱག་བྱེད་པའོ། །བརྩོན་འགྲུས་དེ
བཞིན་ཁྱད་པར་རྣམས། །འཕྲོབ་ཕྱིར་ཡོངས་སུ་མི་ཉམས་ཤིང་། །ལུས་སེམས་ལས་སུ་རུང་འདི་དག །གང་གིས་ལྷུར་དུ་སྦྱོབ་པའོ། །དེ་དག་ནི་དད་པ་ལ་སོགས
པ་བཞིའོ།། །།དེ་བཞིན་བསོད་ནམས་འཕེལ་བའི་རྒྱུ། །དང་པོ་རྣམ་པ་ལྔ་གསུངས་པ། །དད་བརྩོན་དྲན་པ་ཏིང་འཛིན་དང་། །ཤེས་རབ་རྣམས་ལ་རིམ

༄༅། །བཞིན་པ་ཤད། །དད་པའི་དབང་པོ་གང་ཡིན་པའི། །དད་པ་དེ་ནི་ཆོས་བཞིན་བྱེད། །དེ་ལ་གང་གིས་དཀར་པོ་དང་། །ནག་པོའི་ཆོས་རྣམས་ཀྱི་འབྲས་བུ། །བདེ་སྡུག་རང་བཞིན་སོ་སོ་རུ། །འབྱིན་པར་བྱེད་པ་ཆོས་དང་པོ། །རྒྱལ་བའི་སྲས་པོ་རྣམས་ཀྱིས་ནི། །སྤྱོད་པ་གཉིས་པ་ཡིན་པར་གསུངས། །གསུམ་པ་འདང་འདིར་ནི་གང་ཞིག་གིས། །ཆོས་རྣམས་ཐམས་ཅད་མི་སྤྱོད་ཞིང་། །ལྟ་བ་ཀུན་ལ་ཡང་དག་པར། །དེ་བཞིན་ཞེན་པར་མི་བྱེད་པའོ། །གང་ཞིག་ཐུབ་པ་རྣམས་ཀྱི་ཆོས། །མི་འཇིགས་ལ་སོགས་མཐའ་ཡས་ལ། །དད་པར་བྱེད་པ་བཞི་པ་སྟེ། །དེ་དག་དད་པའི་དབང་པོར་འདོད། །དད་པའི་དབང་པོའི་ཆོས་རྣམས་གང་། །ངེས་པར་དད་པར་བྱས་ནས་ནི། །གང་གིས་ཡང་དག་འཕེལ་བྱེད་པ། །དེ་ནི་བརྩོན་འགྲུས་དབང་པོ་ཡིན། །བརྩོན

འགྲུས་དབང་པོས་ཆོས་རྣམས་གང་། །གསལ་པོར་འཕེལ་བར་བྱས་ནས་ནི། །གང་གིས་ཉམས་པར་མི་བྱེད་པ། །དེ་ནི་དྲན་པའི་དབང་པོར་བརྗོད། །དྲན་པའི་
དབང་པོས་ཆོས་རྣམས་གང་། །ཉམས་པ་རུ་ནི་མ་བྱས་པ། །གང་གི་རྩེ་གཅིག་ཏུ་བྱེད་པ། །དེ་ནི་ཏིང་འཛིན་དབང་པོར་འདོད། །ཏིང་འཛིན་དབང་པོས་
ཆོས་རྣམས་གང་། །སྔར་ཡང་རྩེ་གཅིག་བྱས་ནས་ནི། །བདག་ཉིད་སོ་སོར་ཤེས་བྱེད་པ། །དེ་ལ་ཤེས་རབ་དབང་པོར་བརྗོད། །དེ་དག་ནི་དབང་པོ་
ལྔའོ།། །།དད་བརྩོན་དབང་པོ་ལྔ་པོ་ཉིད། །སྟོབས་ཀྱི་རང་བཞིན་ཉིད་སྒྱུར་ནས། །གང་ཚེ་བདུད་རྣམས་ཀྱིས་རྒྱལ་བས། །མི་ནུས་དེ་ནི་སྟོབས་འཕེལ་བའི། །
སྟོབས་ཀྱི་ཉན་ཐོས་ལ་སོགས་ཀྱིས། །ཐེག་དམན་འདོད་པར་མི་བྱེད་ཅིང་། །ཐུ་ན་ཐེག་པ་ཆེན་པོ་ལ། །དམ་བཅས་མི་ལྡོག་བསྟན་པར་འགྱུར། །དེ་དག་ནི་

༄༅། །སྟོབས་ལྔ་ཚོ། ། །བསོད་ནམས་སྤྲེལ་ཕྱིར་དཀོན་མཆོག་གསུམ། །སྐྱར་ཡང་རྗེས་སུ་དྲན་པར་བྱ། །སངས་རྒྱས་རྗེས་སུ་དྲན་པ་ནི། །
ཡུལ་འཁོར་སྐྱོང་གིས་ཞུས་པར་གསུངས། །སྐུ་གསུམ་ཡེ་ཤེས་ལྔ་བདག་ཉིད། །སངས་རྒྱས་ཆེ་བ་དེས་བསམ་པས། །སེམས་ལ་གཟུགས་བརྙན་བཞིན་ཤར་ན། །
དགེ་བ་མངོན་པར་རབ་ཏུ་འཕེལ། །དེ་དག་ནི་སངས་རྒྱས་རྗེས་སུ་དྲན་པ་བསྟན་པའོ། ། །ཡོན་ཏན་མཐའ་ཡས་སྒྲུབ་བྱེད་པའི། །ཆོས་ལ་རྗེས་སུ་དྲན་པར་བྱ། །
རྒྱལ་བའི་ཡོན་ཏན་མཐའ་ཡས་གང་། །ཆོས་འབའ་ཞིག་ལས་རབ་ཏུ་སྐྱེ། །དེ་བཞིན་འཇིག་རྟེན་པ་དག་དང་། །འཇིག་རྟེན་འདས་པའི་བདེ་བ་ཀུན། །ཆོས་ལ་
རྟོགས་པར་འགྲུབ་པས་ན། །དེ་ཕྱིར་གུས་པས་སྤྱད་པར་བྱ། །ཇི་ལྟར་སེམས་ཅན་ཐམས་ཅད་ལ། །ཆོས་རྣམས་སྙོམས་པར་རབ་ཏུ་འཇུག །དེ་བཞིན་སེམས་

ཅན་ཐམས་ཅད་ལ། །དེ་ནི་བདག་གིས་མཉམ་པར་བསྒྲུབ། །ཇི་ལྟར་ཉིན་དང་མཚན་མོ་རུ། །ཆོས་ནི་མཚུངས་པར་རབ་འཇུག་པ། །ཆོས་བཞིན་མཚུངས་པའི་
སེམས་ཀྱིས་ནི། །དེ་ནི་བདག་ཀྱང་འཇུག་པར་བྱ། །འཕགས་པ་འཕགས་མིན་མི་མཚུངས་ཤེས། །ཞིང་དུ་ལྟ་བ་རྣམ་སྤངས་ཏེ། །ཆོས་ནི་རབ་ཏུ་འཇུག་པ་
བཞིན། །བདག་ཀྱང་མཚན་ཉིད་གཅིག་ཏུ་འཇུག །སེམས་ཅན་རྣམས་ཀྱིས་ཆོས་མི་བསྲུང་། །ཆོས་ཀྱིས་སེམས་ཅན་སྲུང་བར་བྱེད། །འགྲོ་བའི་སྐྱབས་ནི་ཆོས་
ཡིན་གྱི། །ཆོས་ཀྱི་སྐྱབས་ནི་འགྲོ་བ་མིན། །ཆོས་ནི་སྲིད་པས་མི་འཇིགས་ཤིང་། །མྱ་ངན་འདས་ལ་རྗེས་མི་འགལ། །དེ་བཞིན་བདག་ཀྱང་འཇིགས་པ་དག །
སྤོང་ཞིང་དེ་དག་རྗེས་སུ་གཞོལ། །དེ་དག་ནི་ཆོས་རྗེས་སུ་དྲན་པའོ།། །།དགེ་འདུན་ཆོས་ཀྱི་སྨྲ་བ་པོ། །དོན་དུ་ཆོས་གཉེར་ཆོས་ལ་སེམས། །ཆོས་ཀྱི་ཞིང་རྟེ

༄༅། །ཆོས་ཀྱི་མཆོག །དེས་ན་དགེ་འདུན་རྗེས་དྲན་བྱ། །དེ་དག་ནི་དགེ་འདུན་རྗེས་སུ་དྲན་པའོ།། །།དེ་ལྟར་བདག་གིས་ལུས་སོགས་གསུམ། །
བྱང་སེམས་བཟུང་བ་སྨོན་འགྲོ་ཅན། །ཀུན་མཁྱེན་ཉིད་དུ་ཡོངས་བསྔོས་པས། །ཁྱད་པར་དུ་ནི་རྣམ་པར་འཕེལ། །བདག་ཉིད་དྲན་པར་བྱ་ཕྱིར་དང་། །དང་པོའི་
ལས་ཅན་སེམས་ཅན་ལ། །བདག་གིས་ཕྱོགས་ཙམ་འདི་བསྟན་བྱས། །ཕྱི་བྲག་འཕགས་པའི་སྤྱོད་ཡུལ་ཡིན། །རྒྱལ་བའི་བསླབ་བཙུ་དེ་དག་བསྡུས་བྱས་ལས། །
དྲི་མེད་སྟོན་ཀའི་ཟླ་ཟེར་ལྟར་འབར་བའི། །འདིར་ནི་དགེ་བཙུང་ཟད་ཅི་བསགས་པ། །དེ་ཡིས་འགྲོ་བའི་བསླབ་པའི་རྒྱུན་སྲུང་ཤོག །བསླབ་པ་ཀུན་བསྡུས་ལྗོན་
ཤིང་ལས། །ཕྱོགས་ཙམ་ཞིག་བླངས་པ་ཡི། །བསླབ་པའི་མེ་ཏོག་སྙེ་མ་འདི། །མཁས་པ་རྣམས་ཀྱི་རྣ་བར་ཟུང་། །བསླབ་པའི་མེ་ཏོག་སྙེ་མ་ཞེས་

བྱ་བ་རྫོགས་སོ།། ||བི་ཀྲ་མ་ལ་ཤཱི་ལའི་པཎྜི་ཏ་ཆེན་པོ་བཻ་རོ་ཙ་ན་རཀྵི་ཏའི་ཞལ་སྔ་ནས་སྒྱུར་བའོ། |དབང་ཕྱུག་དམ་པའི་མངའ་བདག་བོད་རྗེ་ལྷ་བཙན་པོ་བཀྲ་ཤིས་ནམ་མཁའ་དབང་ཕྱུག་བཙན་གྱི་བཀའ་ལུང་གིས་རྒྱ་གར་གྱི་མཁན་པོ་སུ་མ་ཏི་ཀཱིརྟི་དང་། བོད་ཀྱི་ལོ་ཙཱ་བ་དགེ་སློང་ཞ་མ་སེང་རྒྱལ་དང་། གློག་སྐྱ་གཞོན་ནུ་འབར་གྱིས་བསྒྱུར་བ་ལས། སྔར་ནས་བོད་ཀྱི་ལོ་ཙཱ་བ་བནྡེ་མར་པ་ཆོས་ཀྱི་དབང་ཕྱུག་གིས་ཞུས་ཏེ་གཏན་ལ་ཕབ་པའོ།། ༀ་སྭ་སྟི། སྡེ་སྣོད་གསུམ་གྱི་བསླབ་པ་གང་། |ཐོས་བསམ་སྒོམ་པའི་མཐུ་དག་གིས། |དོན་གཉིས་བྱང་ཆུབ་མཆོག་ཐོབ་དང་། |བསྟན་པ་རིན་ཆེན་དར་རྒྱས་ཕྱིར། |པར་བསྐྲུན་དགེ་བའི་ཉིན་བྱེད་ཀྱིས། |རྒྱལ་བསྟན་པདྨ་ཡོངས་སུ་རྒྱས། |བསྟན་འཛིན་རཿཡིག་གཉིས་པའི་ཚོགས། |ཕན་བདེའི་སྒྲ་དབྱངས་སྒྲོགས་གྱུར་ཅིག |སྤྱོད་པར

དབཞི་ཏྲོ།

༄༅། །ཐེག་ཆེན་དམ་པའི་ཆོས། །
ཀུ་ཤི། །མཆོག་གི་བདེ་ལ་རེག་གྱུར་ཅིག །
ཚིག་དང་བཅས་ཤོ་ཀེ་ཡུ་ཎའི་ཆོས་པར་ཁང་ནས་རྫོང་གདན་རིན་པོ་ཆེ···
གྱི་མཆོད་སྦྱིན་རྒྱ་མཚོ་ཚོགས་གཉིས་ཡོངས་སུ་རྫོགས་པའི་ཕྱིར་དུ་དབུལ

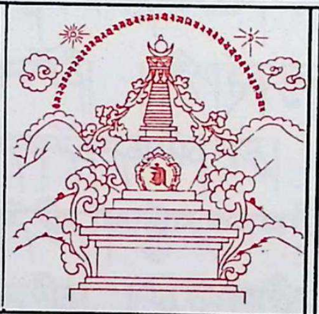

རྫོགས་ཀྱི་ཐ་སྒྲུར་ཁྱབ་པ་ལས། །དུས་ཀྱི་རྒྱུད་པ་རབ
ཅེས་དར་ཕང་པ་ཀུན་དགའ་དགེ་ལེགས་ཡེ་ཤེས་རྫོ་རྗེས་པར་བསྐྲུན་སྨོན་
མཆོག་གི་འཕགས་མཆོག་སྤྱན་རྒྱས་པའི་ཞབས་ཀྱི་པདྨོ་མཆོག་དེར་ཚེས
བདགེ་ལེགས་འཕེལ། མངྒ་ལཾ། དགེའོ། །དགེའོ། །དགེའོ།།

༄། །དེ་བཞིན་གཤེགས་པའི་ཕྱི་སྡེ་ཤིང་བ་པས། །རྫོགས་པ་བསམ་བ་ར་རྒྱུ་ལ་གྱུར་ཅིག །

༄༅༅། །རྒྱ་གར་སྐད་དུ། ན་ནཱ་ཀཱ་ར་བིཾ་ཤི་ཀཱ། བོད་སྐད་དུ། རྣམ་པ་མེད་པའི་ཚིག་ལེའུར་བྱས་པ། འཇམ་དཔལ་གཞོན་ནུར་གྱུར་པ་ལ་ཕྱག་འཚལ་ལོ། །
ཤེས་རབ་འོད་ཀྱི་དཀྱིལ་འཁོར་ཅན། །འཕགས་པ་འཇམ་དཔལ་དཔའ་བོ་ནི། །འཇིག་རྟེན་ཀུན་གྱི་བདེ་སྐྱིད་པའི། །མགོན་པོ་ལ་ནི་མགོས་ཕྱག་འཚལ། །རྣམ་པ་
ཀུན་ལས་རྣམ་གྲོལ་བའི། །ཤེས་པ་ནམ་མཁའ་དང་འདྲ་བ། །ཡང་དག་དོན་དམ་ཡིན་པར་ནི། །ལུང་རིགས་མཁས་པ་གཞན་དག་འདོད། །རྣམ་པ་ཟད་པ་བདེན་པ་
སྟེ༏ །རྣམ་པ་ཡང་ནི་བརྫུན་པ་ཡིན། །དེ་སྲིད་དུ་ནི་རྣམ་པ་སྣང་། །དེ་སྲིད་ཤེས་སྐྱེ་འཁྲུལ་བ་ཡིན། །ཟད་པ་མེད་པའི་འཁྲུལ་རྒྱུད་ལ། །ཤེས་པ་རྣམ་པ་མེད་འཛིན་
པ༏ །འཁྲུལ་བ་ཐམས་ཅད་ཀྱི་ནི་གཞི། །ཤེས་པ་རྣམ་མེད་བདག་ཉིད་ཡིན། །འོན་ཏེ་ཤེས་ཉིད་འཁྲུལ་ཡིན་ན། །ནམ་མཁའ་འང་འཁྲུལ་བ་མེད་མི་སྲིད། །འཁྲུལ

བརྒྱུ་མེད་ཡིན་ཞེ་ན། །རྟག་ཏུ་ཡོད་པར་ཐལ་བར་འགྱུར། །རྒྱུ་དང་བཅས་ན་བརྟེན་མིན་ཏེ། །དེ་ནི་གཞན་དབང་ཡིན་པར་གསལ། །མངོན་སུམ་མམ་ནི་རྗེས་དཔག་
གིས། །རྣམ་པ་མེད་པར་སྒྲུབ་པར་བྱེད། །རྣམ་པ་དེ་ལས་ལོག་པས་ན། །མངོན་སུམ་གྱིས་ནི་རྟོགས་མ་ཡིན། །བརྟེན་པར་སྣང་བའི་ཤེས་པ་ནི། །འབྲེལ་ཉིད་ཕྱིར་
ནཚོད་མ་མིན། །ཤེས་པ་ནམ་མཁའ་དང་འདྲ་བ། །དེ་ལྟར་ཉམས་སུ་མྱོང་བ་མེད། །རང་བཞིན་འབྲེལ་བ་འབྱུང་བའི་ཕྱིར། །དེ་ཕྱིར་མངོན་སུམ་ཚད་མ་མིན། །
ཆོས་ཅན་མངོན་སུམ་མ་གྲུབ་ལ། །རྗེས་དཔག་ངེས་པར་འཇུག་པ་མེད། །བརྟེན་པའི་རྣམ་པ་རྟགས་ཡིན་ཕྱིར། །བསྒྲུབ་བྱ་སྒྲུབ་བྱེད་གནས་པ་མེད། །མངོན་སུམ་
འབྲེལ་དང་འབྲེལ་བའི་ཕྱིར། །རྗེས་སུ་དཔག་པའང་བསྙད་པ་ཡིན། །དེ་ཕྱིར་རྣམ་པ་མེད་སྒྲུབ་པའི། །ཚད་མ་ཉིད་ནི་ཡོད་མ་ཡིན། །རྣམ་པ་མེད་པར་

༄༅། །ལུང་གིས་ཀྱང་། །སྒྲུབ་པར་བྱེད་པའི་གསུང་རབ་མེད། །རྨི་ལམ་སྒྱུ་མ་དང་མཚུངས་པར། །ཆོས་ཀུན་སངས་རྒྱས་རྣམས་ཀྱིས་བསྟན། །ལུང་དང་
རིགས་པ་གཉིས་ཀྱིས་གསལ་བར་རབ་སྒྲུབ་པ། །གཟུགས་བརྙན་དང་མཚུངས་ཤེས་པའི་རང་བཞིན་རྣམ་དག་པ། །གསལ་བར་སྣང་བ་མ་ལུས་གཞི་ནི་རྣམ་སྤྲངས
པ༏ །རྣམ་པ་མེད་པར་སྣང་བའི་གསལ་ལ་འགག་ཡོད་མ་ཡིན། །དུ་མ་ཞེའམ་གཅིག་ཉིད་ཡིན། །བརྟགས་པར་འགྱུར་ཕྱིར་དེ་ཉིད་མིན། །མཁྱབ་ཅེ་ན་འདང་ཁྱབ་ཉིད
ཡིན། །མི་གསལ་བའམ་གསལ་བ་ཉིད། །མི་རྟག་པ་ལ་རྟག་ཅེས་པ། །བདག་ཏུ་སྨྲ་དང་མཚུངས་པར་འགྱུར། །མི་རྟག་སྐད་ཅིག་ཡིན་སྙམ་ན། །དེ་དག་ཕན་ཚུན
ལྡན་པ་མེད། །རྣམ་པའི་སྐབས་ན་ཤེས་ཡིན་ན། །ཇི་ལྟར་ཁྱབ་པ་ཞེས་བྱར་བརྗོད། །རྣམ་པ་བརྫུན་པ་ཡིན་པའི་ཕྱིར། །ཁྱབ་པའི་ནུས་པ་ཡོད་མི་སྲིད། །ཤེས་པ

ཁྱབ་པའི་ནུས་མེད་ལ། །འདོད་ན་འདི་ར་མཁས་ཇི་ལྟར་ཡིན། །ནམ་མཁའ་ཁྱབ་བྱ་ཡིན་ཞེ་ན། །ནམ་མཁའ་ཡོད་པར་འདོད་དམ་ཅི། །ནམ་མཁའ་སྟོན་ནི་ཁྱུང་ཉིད་ཀྱིས། །ཤེས་པ་སྟོན་ནི་ཁྱུང་བ་འཕྲོབ། །གཅིག་དང་དུས་དང་བྲལ་བས། །ཤེས་པའང་བརྟེན་པ་ཉིད་དུ་འགྱུར། །ཤེས་པ་རྣམ་མེད་མཐའ་ཡས་པས་རྣ་སྟོང་། ། ཡོངས་སྤྱོད་རྫོགས་དང་སྤྲུལ་པའི་སྐུ་གཉིས་ཀྱི། །གཞི་ནུ་རེས་པ་ཚོགས་གཉིས་དང་ལྡན་ཉིད། །དེ་འདྲ་དཔལ་ལྡན་ཚོགས་སྐུ་ཡིན་ཞེས་སྨྲ། །རྣམ་པ་མེད་པའི་ཤེས་པ་ནམ་མཁའ་དང་འདྲ་ཆོས་ཀྱི་སྐུ། །གང་ཚེ་རྣམ་པ་དེས་བསྐྱེད་དེ་ཡང་འཁྲུལ་ཚོགས་ཅེས་མ་ཡིན། །འོན་ཏེ་བརྟན་པར་རྟོགས་ཕྱིར་དེ་འཁྲུལ་གྲུབ་པ་ཡོད་མིན་ན། ། བརྟན་འགྱུར་མི་རིགས་དེ་ནི་གཞན་དབང་མ་ཡིན་ནམ། །རྣམ་པ་ཐམས་ཅད་མི་གསལ་བ་ཞེ་ན་ཆོད་ཀྱི་རྣམ་མེད་ཅེ་ཞིག་བྱ། །རྣམ་པ་ཐམས་ཅད་གསལ་ཡིན་ཞེ་ན་ཆོད་ཀྱི

༄༅། །རྣམ་མེད་ཅི་ཞིག་བྱ། །རྣམ་བསྒྲིགས་ཤེས་པའི་རྣམ་པ་ཇི་ལྟར་སྲིད་པར་འགྱུར། །སྲིད་ནའང་དེ་ཡི་རྣམ་པ་སྔོན་མེད་ཇི་ལྟར་འགྱུར། །ཚོགས་བྲལ་
འདོད་ཆགས་ཕྱིར་ཡང་སྐྱེ་མེད་བཞིན། །གལ་ཏེ་སྐྱེ་ན་དེ་ཡི་ཚོགས་ཉིད་ཐོགས་པ་མེད་པར་འགྱུར། །འོན་ཏེ་སྔ་མ་ཉིད་དུ་ཇོགས་ཕྱིར་དེ་དག་འབྲེལ་མེད་ན། །
དེ་བཞིན་འོན་ཏེ་ཡོད་ན་རྣམ་མེད་འབྲས་བུ་ཅི་ཞིག་ཡོད། །རྣམ་པ་མེད་པའི་ཚིག་ལེའུར་བྱས་པ་བལ་ཡུལ་གྱི་པཎྜི་ཏ་དགའ་བའི་དཔལ་གྱིས་མཛད་པ་རྫོགས་སོ།། ‖
པར་བསྒྱུར་དགེ་བའི་ཉིན་བྱེད་ཀྱིས། །རྒྱལ་བསྟན་པདྨ་ཡོངས་སུ་རྒྱས། །བསྟན་འཛིན་རཿཡིག་གཉིས་པའི་ཚོགས། །ཕན་བདེའི་སྦྲ་དབྱངས་སྒྲོགས་གྱུར་ཅིག །
ཁྱད་པར་ཐེག་ཆེན་དམ་པའི་ཆོས། །ཕྱོགས་ཀྱི་ཐ་གྲུར་ཁྱབ་པ་ལས། །དུས་ཀྱི་རྒུད་པ་རབ་ཏུ་ཞི། །མཆོག་གི་བདེ་ལ་རེག་གྱུར་ཅིག །པར་བསྒྱུར་བས་སོ། །

པ

༄། །ཤྲ་བ་ཞ་དང་པ་རྣམ་པར་ཕྱེ་བ་མདོར་བསྡུས་པ་བཞུགས་སོ། །

དབུམའི ལྷ་བ་རྣམ་ཕྲེ་མཛོད་བསྡུས མདོ

༄༅༅། །རྒྱ་གར་སྐད་དུ།
ལྷ་བ་ཐ་དང་པ་རྣམ་པར་ཕྲེ་བ་མཛོད་བསྐུས་
བཙོམ་ཤིང་། ལྷ་བའི་ཐིབས་པོ་ཐམས་ཅད

སཾ་གྲིཧྣ་ནུ་ནུ་ཏྲིཥྞ་བི་ཧྲ་ཛྲ། བོད་སྐད་དུ།
པ། བཙོམ་ལྷུན་འདས་བདུད་ཀྱི་སྡེ་རབ་ཏུ་
ཡང་དག་པར་སྦྱང་བར་མཛད་པ་ལ་ཕྱག

༄། །ཀྱི་པ་བཙོམ་ལྷན་ད་དང་ཐབས་ཀྱུ་པ་བསྒྲུབ་སྟོན་པ་བཞི་པ་ཐབས་པ་ཐོ། །

༄༅། །འཚལ་ལོ། །བྲམ་ཟེ་མཆོག་གི་རྒྱུད་དག་ནི་བདག་རྟག་པ་ཁྱབ་པ་ལུས་མེད་པ་གཅིག་པ་ཞིག་ཡོད་པར་འདོད་དོ་ཞེས་གྲག་གོ །དེ་ནི་འདིར་དགག་པར་བྱ་བ་ཡོན་པས་དགག་པའི་སྒྲོར་བ་བཤད་པར་བྱ་སྟེ། དེ་འདྲ་བའི་བདག་དེ་རེ་ཞིག་ཕུང་པོ་ནི་མ་ཡིན་ཏེ། བདག་རྟག་པ་ཡིན་ལ། ཕུང་པོ་ནི་སྐྱེ་བ་དང་འཇིག་པའི་ཆོས་ཅན་ཡིན་པའི་ཕྱིར་མི་རྟག་པ་ཡིན་པའི་ཕྱིར་རོ། །གང་བདག་རྟག་པ་མ་ཡིན་ཞིང་སྐྱེ་བ་དང་འཇིག་པའི་ཆོས་ཅན་དུ་འདོད་ན་ནི་ཅོད་པར་མི་འགྱུར་རོ། །ཡང་ཇི་ལྟ་བུ་བུམ་པ་དང་སྣམ་བུ་ལྟར་བདག་དང་ཕུང་པོ་ཐ་དད་པར་ནི་ཡོད་པ་མ་ཡིན་ཏེ། བུམ་པ་དང་སྣམ་བུ་ལྟར་ཕུང་པོ་ལས་གཞན་ན་བདག་ཡོད་པར་ཤུས་ཀྱང་གང་དུ་ཡང་ནམ་ཡང་ཉེ་བར་མ་དམིགས་པ་ལ། ཤུས་ཀྱང་གང་དུ་ཡང་ནམ་ཡང་ཉེ་བར་མི་དམིགས་བཞིན་དུ་ཡོད་པར་འདོད་ན་རི་བོང་གི་རྭ་དང་མོ་གཤམ་གྱི་བུ་ཡང་ཡོད་པར

ཁས་ལོངས་ཤིག དེ་བས་ན་ཕུང་པོ་ལས་གཞན་ན་བདག་ནམ་ཡང་མེད་དོ། །ཐ་དད་པ་དང་ཐ་དད་པ་མ་ཡིན་པ་ལས་གཞན་པའི་གནས་ནི་ཡོད་པ་མ་ཡིན་ཏེ། གཞན་དུ་ན་དུས་གཅིག་ཉིད་དང་ཡུལ་གཅིག་ཉིད་ལ་ཡང་གཅིག་པ་དང་ཐ་དད་པའི་སྐྱོན་དུ་ཐལ་བར་འགྱུར་རོ། །དེ་བས་ན་གཅིག་པ་དང་ཐ་དད་པ་ལས་བདག་ཉིད་གྲོལ་བར་མ་སྨྲ་ཤིག དེ་ལྟར་སྨྲ་ན་བུམ་པ་གཅིག་ཉིད་ལ་བུམ་པ་དང་བུམ་པ་མ་ཡིན་པ་ལས་གྲོལ་བར་སྨྲ་བར་བྱ་དགོས་སོ། །བདག་དང་ཕུང་པོ་རྟེན་པ་དང་བརྟེན་དུ་ཡོད་པ་ཡང་མ་ཡིན་ཏེ། ཇི་ལྟར་ཆུ་དང་བུམ་པ་ལྟར་བདག་དང་ཕུང་པོ་དེ་འདྲ་བའི་དངོས་པོར་སུས་ཀྱང་མ་མཐོང་ངོ། །སུས་ཀྱང་མ་དམིགས་པ་དག་ཁྱོད་འདོད་ན་ཁྱོད་ལ་སྒྲུབ་པ་མང་པོ་གཞན་ཡང་འབྱུང་གི་སྒྲུབས་ཤིག དེ་ལྟར་ན་དམ་པ་ཡང་ཡིན་གྱི། ཕུང་པོའི་ཚོགས་གཅིག་ན་བདག་ཡོད་པ་ཡང་མ་ཡིན་ཏེ། ཇི་ལྟར་སྟོང་པོ་ལ

༄༅། །འཛིར་བ་དང་། ལས་ཕ་མིག་ལ་སྐྱོགས་པ་ལྟར་བདག་ཕུང་པོ་ལ་དེ་འདྲ་བར་མི་དམིགས་པའི་ཕྱིར་རོ། །བདག་གིས་ཕུང་པོ་ལ་ཁྱད་པར་ཡང་མེད་དེ། ཕུང་པོ་ནི་དུམ་ཡིན་ལ་བདག་ནི་གཅིག་པ་ཡིན་པས་འགལ་བ་བསྒྲུབ་བོ། །བདག་གཅིག་གིས་ཕུང་པོ་དུམ་ལ་ཁྱབ་པར་འདོད་ན། དེ་ལྟ་ན་དུ་བའི་རྒྱུན་གཅིག་གིས་ཕྱོགས་བཅུ་ཀུན་གྱི་མེ་ལ་ཁྱབ་པར་གྱིས་ཤིག དེ་ལྟ་ན་ཁྱོད་རྗེས་སུ་དཔག་པ་ལ་མཁས་པར་ཟུངས་ཤིག བདག་ཕུང་པོ་དང་ལྡན་པར་ཡང་ཡོད་པ་མ་ཡིན་ཏེ། འདི་ན་ལྷ་སྦྱིན་དང་དེའི་བུ་ལྟ་བུའི་འབྲེལ་པ་མ་མཐོང་ངོ། །བདག་དང་ཕུང་པོའི་འབྲེལ་བ་ངེས་པར་གྲུབ་པར་བྱེད་ནུས་ན་ཁྱོད་ཀྱང་དམ་པ་པོ་ནར་བྱའོ། །དེ་ཕུང་པོ་ལས་གཞན་ན་ནི་བདག་མེད་ལ། ཕུང་པོ་ནི་མི་རྟག་པས་ན་བདག་རྟག་པར་འདོད་པ་སྤོངས་ཤིག གང་ཡང་བདག་ཁྱབ་པར་ཡོད་ཅེས་ཟེར་ན། དེ་ཡང་རྣམ་པར

དཔྱད་དེ། ཁྱོད་ཟེར་བལྟར་ན་ནི་དངོས་པོ་རྣམས་ཡུལ་གཅིག་པར་འགྱུར་ཏེ། ཤར་ཕྱོགས་གང་ཡིན་པ་དེ་ཉིད་ནུབ་ཕྱོགས་ལ་ལྟོགས་པ་ཕྱོགས་བཅུ་ཀུན་ཡིན་པར་ཐལ་བར་འགྱུར་ལ། སྲོག་ཆགས་གཅིག་བསད་པས་ཐམས་ཅད་བསད་པར་ཐལ་བར་འགྱུར་ན། དེ་ལྟར་གྱུར་ཡང་ཁོ་བོས་ནི་ནམ་ཡང་མ་མཐོང་བས་ཐྲུ་ཚོམ་འདི་ཐོངས་ཤིག བདག་གཅིག་པ་ཞིག་ཡོད་པར་འདོད་པ་དེ་ཡང་མ་ཡིན་ཏེ། དངོས་པོ་རྣམས་ཀྱི་རྒྱུད་ཐ་དད་པས་བདག་ཐ་དད་པར་འགྱུར་ཞིང༌། ཡང་བདག་གཅིག་ཡིན་ན་ནི་གང་ཟག་གཅིག་བཅིངས་པའམ་གྲོལ་བས་གང་ཟག་ཐམས་ཅད་བཅིངས་པའམ་གྲོལ་བར་འགྱུར་བ་ཡང་བཟློག་པར་དཀའ་བར་འགྱུར་རོ། །ལུས་མེད་པར་ཡང་བདག་ཡོད་པ་མ་ཡིན་ཏེ། ལུས་ལས་ལོགས་ཤིག་ན་བདག་ཡོད་པར་འདོད་པ་དེ་ནི་བཟློག་ཟིན་ན། ལུས་ཉིད་བདག་ཡིན་པར་འདོད་ན་ནི་ལུས་ཇི་ལྟར་ཡོད་པ

༄༅། །ཉིད་བདག་ཡིན་པས་དེའི་ཕྱིར་ལུས་མེད་པ་ཞེས་བྱ་བ་དེ་ཡང་ཐོངས་ཤིག། གཞན་ཡང་ཇི་ལྟར་བདག་རང་དབང་པ་ཉི་མ་ཡིན་ཏེ། རང་དབང་ཡོད་པ་དག་སུ་ཞིག་བདག་ལ་བདག་ཏུ་སྡུག་བསྔལ་བྱེད་པར་འགྱུར། ཐེར་ཟུག་ཏུ་ཡང་ཡོད་པ་མ་ཡིན་ཏེ། ཉེ་བ་ཉིད་དུ་བདེ་བ་དང་སྡུག་བསྔལ་ལ་ལྟོགས་པའི་རྣམ་པར་འགྱུར་བ་མཐོང་བའི་ཕྱིར་རོ། །བྱེད་པ་པོ་ཡང་ཡོད་པ་མ་ཡིན་ཏེ། བདག་ཉིད་ལ་བདག་ཉིད་སྡུག་བསྔལ་བར་སུ་ཞིག་བྱེད། བྱེད་པ་མེད་པར་ཡང་ཡོད་པ་མ་ཡིན་ཏེ། ལས་རྣམས་བྱེད་པར་སྣང་ལ་གང་ཡང་མ་བྱས་པའི་འབྲས་བུ་བྱུང་བ་ཡང་གཅིག་འཐད་པར་འགྱུར་རམ། བདག་དེ་རྟག་པར་ཡོད་པ་ཡང་མ་ཡིན་ཏེ། དེ་ལྟར་ན་སྐྱེ་བ་ཕྱིམ་དང་རྒ་བ་ལ་སོགས་པ་མི་འབྱུང་བར་འགྱུར་ན། དེ་ཡང་ཙི་ཁྲོད་ཀྱིས་མཐོང་ངམ། བདག་མི་རྟག་པར་ཡང་ཡོད་པ་མ་ཡིན་ཏེ། དེ་ལྟ་ན་ལས་རྣམས་འབྲས

བུ་མེད་པ་དང་། ཡང་སྲིད་པ་དང་ཐར་པ་ཡང་མེད་པར་འགྱུར་བ་དང་། འབད་མི་དགོས་པར་ཐལ་བར་འགྱུར་རོ། །དེ་བས་ན་བདག་རྟག་པ་ཞེས་བྱ་བ་འདི་དག་ཐོས་ཤིག །འདི་ལ་དགོས་པ་ཙུང་ཟད་ཀྱང་མེད་ཀྱིས་རིང་དུ་སྲིད་དོ། །རྣམ་པ་འདི་དག་གིས་བདག་མེད་པར་བཟློག་པ་དང་། བྲམ་ཟེ་མཆོག་གི་རྒྱུད་ཀྱིས་སྨྲས་པ་དེ་ལྟར་བདག་རྣམ་པ་ཐམས་ཅད་དུ་མེད་ན་ཁྱོད་ཀྱི་སྦྱིན་པ་ལ་སྩོགས་པ་དོན་མེད་དེ། དཔེར་ན་ཤི་བའི་ལུས་ལ་བདེ་བ་ལ་སོགས་པའི་ཚོར་བ་མེད་པ་ལྟར། བདག་མེད་ན་སྦྱིན་པ་ལ་སྩོགས་པའི་འབྲས་བུ་ནམ་ཡང་གང་ལ་འགྱུར། འདི་ལ་བཤད་པ། ཅི་གཞན་བཟློག་པས་གཞན་བཟློག་པར་འགྱུར་རོ། །བདག་ནི་བདག་ཚོག་གི་ཕུང་པོ་འགོག་པར་ནི་མི་བྱེད་དོ། །དེ་བས་ན་གང་ཟག་ལ་བདག་མེད་པའི་ཕུང་པོ་ཙམ་རྣམ་པར་གནས་པས་ལས་ཀྱི་འབྲས་བུ་ལ་སྩོགས་པ་འབྱུང་བ་འདི་ལ་སུས་འགོག

༄༅། །གང་ཕྱིར་ཀྱིས་བདག་དེ་ནི་ཐག་པ་ལ་སྦྲུལ་མེད་པ་ལ་སྦྲུལ་དུ་བརྟགས་པ་དང་འདྲ་བ་ཞིག་ནོ། །འདི་ནི་གང་ཟག་ལ་བདག་མེད་པ་མདོར་བསྟན་པས
བྲམ་ཟེ་མཆོག་གི་འདོད་པ་བསལ་བའོ༎ ༎དེ་ལྟར་གཞན་གྱི་འདོད་པའི་ལུགས་བསལ་ནས། ད་ནི་རང་གི་སྡེ་པ་དག་གི་འདོད་པ་ཡང་བསལ་བར་བྱ་སྟེ། དེ་ཡང
འདི་པ་ཕྱི་རོལ་གྱི་དངོས་པོ་རྣམས་རྡུལ་ཕྲ་རབ་ཏུ་ཡོད་པ་དང་། རྡུལ་ཕྲ་རབ་རྣམས་ཀྱང་བར་དང་བཅས་པ་དང་། བར་མེད་པ་དང་། བར་མེད་པ་ལ་མ་འཁྲུར་བར
ཡོད་པར་འདོད་དོ་ཞེས་གྲག་གོ །དེ་ནི་འདིར་དེ་དཔྱད་དེ་ཇི་ལྟར་ཐག་པ་ལ་སྦྲུལ་དུ་འཛིན་པ་འཁྲུལ་བར་ཤེས་པ་ལྟར་ཐག་པར་འཛིན་པ་ཡང་འཁྲུལ་བ་ཞིག་ནོ། །ཇི་ལྟར
ཞེ་ན། འདི་ནི་ཐག་པ་མ་ཡིན་ཏེ། ཉིས་སྒྲིལ་ཡིན་པའི་ཕྱིར་རོ། །ཉིས་སྒྲིལ་ཡང་མ་ཡིན་ཏེ། རྩ་འདུས་པ་ཡིན་པས་སོ། །རྩ་འདུས་པའི་རྩ་ཡང་མེད་པ་སྟེ། རྡུལ་ཕྲ

རབ་ཡིན་པས་སོ། །རྡུལ་ཕྲ་རབ་དག་ཡོད་དམ་མེད་ཅེ་ན། བཤད་པ། རྡུལ་ཕྲ་རབ་དག་མེད་པའོ། །ཇི་ལྟར་ཞེ་ན། ཕྱོགས་ཆ་དབྱེ་བ་མེད་པ་སྟེ། ཤར་ལ་སོགས་པ་ཕྱོགས་ཆ་ཐ་དད་པས་རྡུལ་ཕྲ་རབ་གཅིག་པ་ཉིད་དུ་ཡོད་པར་འདོད་པ་མ་གྲུབ་བོ། །གལ་ཏེ་རྡུལ་ཕྲ་རབ་དག་ལ་དབྱེར་མེད་དོ་ཞེ་ན། དེ་ལྟ་ན་རྡུང་གི་ཕྱོགས་བཅུ་ཅན་ན་གནས་པའི་རྡུལ་ཕྲ་རབ་རྣམས་ཀྱི་དབུས་ན། རྡུལ་ཕྲ་རབ་གཅིག་གནས་པ་དེ་ཆ་གང་གིས་ཤར་ཕྱོགས་ན་གནས་པའི་རྡུལ་ཕྲ་རབ་དང་ལྡན་པའི་ཆ་དེ་ཉིད་ཀྱིས། བྱང་ཕྱོགས་ན་གནས་པའི་རྡུལ་ཕྲ་རབ་རྣམས་དང་ལྡན་པ་ཡིན་ནམ་ཡང་ན་ཆ་གཞན་གྱིས་ལྡན་པ་ཡིན། དེ་ལ་རེ་ཞིག་ཆ་དེ་ཉིད་ཀྱིས་ལྡན་པའོ་ཞེས་ཟེར་ན་བདག་ཉིད་ཐམས་ཅད་ཀྱིས་སྦྱོར་བ་ཡིན་པས་ཐམས་ཅད་རྡུལ་ཕྲ་རབ་ཏུ་འགྱུར་བ་ཡིན་ཏེ། རྡུག་པོ་དག་ནི་གོ་གཅིག་ན། །གོང་བུ་རྡུལ་ཕྲན་ཙམ་དུ་འགྱུར། །ཞེས་བཤད་པའི

༄༅། །སྐྱོན་འདི་ཟློག་ཅིག དེ་མ་བཟློག་ན་ཕྱོགས་བཅུའི་དངོས་པོ་ཀུན་དབུས་ན་གནས་པའི་རྡུལ་ཕྲ་རབ་ཁོ་ནའི་བདག་ཉིད་ཡིན་པས་ཐམས་ཅད་རྡུལ་ཕྲ་རབ་ཏུ་འགྱུར་རོ། །ཆ་གཞན་གྱིས་རྡུལ་ཕྲ་རབ་རྣམས་ལ་སྒྲིབ་པ་ཡང་མ་ཡིན་ཏེ། ཆ་ཤས་མེད་པའི་རྡུལ་ཕྲ་རབ་རྣམས་ཆ་ཤས་དང་བཅས་པར་མི་འདོད་ལ། ཐུག་གིས་ཅིག་ཅར་སྦྱར་བས་ན། །ཕྲ་རབ་རྡུལ་ཆ་ཐུག་ཏུ་འགྱུར། །ཞེས་བཤད་པའི་སྐྱོན་འདི་སོལ་ལ། རྡུལ་ཕྲ་རབ་གཅིག་པ་ལས་མ་ཉམས་པར་གྱིས་ཤིག དེ་བས་ན་རྡུལ་ཕྲ་རབ་རྣམས་དག་ནི་གཅིག་པར་ཡང་མེད་ལ་དུ་མར་ཡང་མེད་དེ། གཅིག་པ་ཉིད་མ་གྲུབ་ན་དེ་བཞིན་དུ་བར་དང་བཅས་དང་། བར་མེད་པར་འབྱར་བ་དང་། བར་མེད་པར་མ་འབྱར་བར་འདོད་པ་རྣམས་ཕྱོངས་ཤིག ཁོ་བོས་རྡུལ་ཕྲ་རབ་རྣམས་ཉིད་རྩ་བ་ནས་བརྟན་ཟིན་གྱིས་རང་ངམ་གཞན་གྱི་ཡང་རུང་བ་དག་དངོས་པོ་རྣམས་ཕྲེང་བ

དང་སྐུད་པ་ལྟར་ཡན་ལག་ཅན་དུ་ཡོད་པར་འདོད་དོ་ཞེས་གྲག་གོ །འདི་ལ་བཤད་པ། ཅི་ཡན་ལག་ཅན་དང་ཡན་ལག་གཉིས་ཐ་དད་དམ་འོན་ཏེ་གཅིག དེ་ལ་ཐ་དད་པར་ནི་བརྗོད་པར་མི་བྱ་སྟེ། ཡན་ལག་རྣམས་ལས་ཡན་ལག་ཅན་འགའ་ཡང་མ་དམིགས་ཏེ། ཕྲེང་བའི་རིལ་ལྷུ་རེ་རེ་བ་ཉིད་དང་སྐུད་པ་ཉིས་སྒྲིལ་དང་སྤུ་རེ་རེ་ལས་གཞན་པའི་ཡན་ལག་ཅན་རྫས་གཅིག་པ་ཉིད་སུས་མཐོང་། གཅིག་པ་ཡང་མ་ཡིན་ཏེ། གཅིག་ན་ནི་ཆོས་འགལ་བ་འབྱུང་སྟེ། གང་གི་ཕྱོགས་མའི་ཆ་དམར་པོ་ལ་སོགས་པ་ཡིན་པ་དེ་ཉིད་ཀུན་དབུས་ཀྱི་ཆ་དང་། ཕྱོགས་མའི་ཆ་ཅིག་ཤོས་ཀྱང་དམར་པོ་ལ་སོགས་པ་ཡིན་པར་ཐལ་བར་འགྱུར་ཏེ་གཅིག་པའི་ཕྱིར་རོ། །གལ་ཏེ་དམར་པོ་ལ་སྒྲིབས་པ་དང་ཡན་ལག་ཅན་གཉིས་མི་གཅིག་གོ་ཞེ་ན། དེ་ནི་མ་ཡིན་ཏེ། སྒྲིབ་པ་དང་གཅིག་པས་གཅིག་པ་ཉིད་ཡིན་པའི་ཕྱིར་རོ། །ཡང་གང་དག་དངོས་པོ

༄༅། །རྣམས་སྣང་ཅིག་མ་མ་ཡིན་ཞིང་རྟག་པར་འདོད་པར་གྲག་གོ །འདི་ལ་བཤད་པ། རྟག་པ་དེ་ནི་རིམ་དང་ཅིག་ཅར་གྱིས་དོན་བྱེད་པར་འགལ་ཏེ། སྔོན་ལ་འབྲས་བུ་འབྱུང་ན་ནི་རྒྱུ་ལ་དགོས་པ་མེད་དེ། དེས་ཅི་ཞིག་བྱ། གལ་ཏེ་སྔོན་ལ་རྒྱུ་འབྱུང་ན་ནི་རྒྱུའི་ནུས་པ་རྫོགས་ནས་འབྲས་བུ་འབྱུང་བས་རྒྱུས་དེ་ལ་ཅི་ཞིག་ཕན། དེ་བས་ན་རིམ་གྱིས་མི་བྱེད་དོ། །ཅིག་ཅར་ཡང་མི་བྱེད་དེ། ཅིག་ཅར་བྱེད་ན་ནི་ཐམས་ཅད་ཀྱི་རྒྱུ་དང་བྱེད་པ་པོ་རྟག་པ་དེ་མིན་པར་འགྱུར་ཏེ། ཕྱོགས་བཅུའི་ས་བོན་ཐམས་ཅད་དུས་གཅིག་ཏུ་མྱུ་གུར་འགྱུར་བ་ལ་སོགས་པའི་སྐྱོན་དུ་ཐལ་བར་འགྱུར་རོ། །སྐྱོན་དེ་རྣམས་ནི་ཕལ་ཆེར་ཕྱི་རོལ་པ་ལ་འབྱུང་བའོ། །འདི་ནི་ཆོས་བདག་མེད་པ་བསྟན་པ་རྡུལ་ཕྲ་རབ་ལ་སོགས་པ་བཟློག་པས་བྱེ་བྲག་ཏུ་སྨྲ་བ་དང་། མདོ་སྡེ་པ་དང་། ཕྱི་རོལ་པའི་འདོད་པ་བཀག་པའོ། །ཡང་འདིར་རྣམ་པར་རིག་པ

ཙམ་དུ་སྨྲ་བ་རྣམས་ནི་རེ་བདག་ནི་མེད་པ་རྡུལ་ཕྲ་རབ་ལ་སོགས་པ་ཡང་མེད་ཅིང་། སེམས་སྐད་ཅིག་མ་རྒྱུན་ཆགས་སུ་འབྱུང་བ་དང་། ཡེ་ཤེས་སྐད་ཅིག་མ་རྒྱུན་ཆགས་སུ་འབྱུང་བ་ནི་ཡོད་དོ་ཞེས་རབ་ཏུ་སྨྲའོ། །དེ་ལ་བཤད་ཀྱིས་ལེགས་པར་ཉོན་ཅིག རེ་ཞིག་སྐད་ཅིག་མ་ཉིད་མེད་པ་སྟེ། འདས་པའི་སྐད་ཅིག་མ་ནི་ཞིག་པས་མེད་ལ་མ་འོངས་པ་ནི་མ་གྲུབ་པས་མེད་ཅིང་། དེ་གཉིས་མེད་པས་འབྲས་བུའི་སྐྱེ་བ་ད་ལྟར་གྱི་སྐད་ཅིག་མ་ག་ལ་ཡོད། དེས་ན་གང་སྨྲས་པ་སྐད་ཅིག་མ་ཉིད་མ་གྲུབ་བོ༑ །ཡང་སེམས་དེའི་རྒྱུའི་སྔོན་ལས་བྱུང་བའམ། རྒྱུའི་རྗེས་ལས་བྱུང་བར་རྟོག་གྲང་ན། དེ་ནི་ཕོ་ཕོས་བཀག་ཟིན་ལ། རྒྱུ་དང་འབྲས་བུ་དུས་མཉམ་པར་རྟོག་ན་ནི་རྒྱུ་དེས་འབྲས་བུ་ལ་ཅི་ཞིག་ཕན་ལ། རྭ་གཡས་གཡོན་ལྟ་བུ་དུས་མཉམ་པ་རྣམས་ཀྱི་རྒྱུར་ནི་གང་གཟུང་འབྲས་བུར་ནི་གང་གཟུང་། དེ་བས་ན་དུས་མཉམ་པར་རྟོག་པ

༄༅། །སྤྲོངས་ཤིག དུས་ཐ་དད་པ་ལ་སྐྱེ་བར་འདོད་པའི་སྐྱོན་གཞན་ཡང་རྗོད་དེ། དུས་ཐ་དད་པ་ལ་སྐྱེ་བར་འདོད་ན་དུས་གཞན་གྱིས་བར་དུ་ཆོད་པ་ལ་བྱུང་བའམ། བར་དུ་མ་ཆོད་པ་ལ་བྱུང་། དང་པོ་ལྟར་ན་ནི་འདས་པ་བོ་ན་ལས་སྐྱེ་བར་འགྱུར་ལ། དེ་ཡང་རུང་བ་མ་ཡིན་ཞིང་། དེ་ནི་ཁྱོད་ཉིད་ཀྱང་འདོད་པ་མ་ཡིན་ཏེ། འདས་པ་ནི་མེད་པའོ་ཞེས་མདོ་སྡེ་དག་ལ་ཁྱོད་ཉིད་ཀྱིས་བརྗོད་པའི་ཕྱིར་རོ། །གཉིས་པ་ལྟར་ན་ཡང་མི་རུང་སྟེ། བདག་ཉིད་ཐམས་ཅད་ཀྱིས་བར་དུ་མ་ཆོད་ན་དུས་ཐམས་ཅད་སྐད་ཅིག་མ་གཅིག་གི་ནང་དུ་ཞུགས་པར་འགྱུར་ལ། དེ་ལྟ་ན་བསྐལ་པ་ཡང་སྐད་ཅིག་མཙམ་ཉིད་དུ་ཐལ་བར་འགྱུར་བས་མི་རུང་ཞིང་སྐད་ཅིག་མ་ལ་ཡང་དུས་ཀྱི་ཆ་ཤས་ཡོད་པར་འགྱུར་རོ། །གཞན་ཡང་སེམས་དེ་ཡོད་པ་སྐྱེའམ་མེད་པ་སྐྱེ། རེ་ཞིག་དང་པོ་ལྟར་ན་ནི་མི་རུང་སྟེ། ཡོད་པ་སྐྱེ་ན་མྱུ་གུ་ལས་མྱུ་གུ་འབྱུང་བ

དང་། ཐུམ་པ་ལས་ཐུམ་པ་འབྱུང་བ་དང་། སེམས་ལས་ཀྱང་སེམས་གཉིས་པ་ལ་སྩོགས་པ་འབྱུང་བར་ཐལ་བར་འགྱུར་རོ། །མེད་པ་སྐྱེ་ན་ནི་མོ་གཤམ་གྱི་བུ་དང་རི་བོང་གི་རྭ་ཡང་སྐྱེ་བར་ཐལ་བར་འགྱུར་རོ། །སེམས་རྒྱུ་མེད་པ་ལས་སྐྱེ་ན་ནི་རྡོ་དང་བོང་བ་ལ་སོགས་པ་ལ་ཡང་ཅི་ནས་སེམས་མི་འབྱུང་། དངོས་པོ་རྣམས་ཀྱི་རྒྱུ་ལ་མི་ལྟོས་པས་ནམ་མཁའ་ལས་པདྨ་སྐྱེ་བ་དང་། ཁྱིམ་ལས་ཧི་ལ་མར་འབྱུང་བར་ཡང་འགྱུར་རོ། །རང་དང་གཞན་གཉིས་ལས་སྐྱེ་བར་རྟོག་ན་ཡང་ཕོ་བོས་སོང་དུ་གཉིས་བཀག་ཟིན་པས་ཕྱོགས་ཤིག ཡང་རྒྱུ་གཅིག་ལས་ཟེར་ན་ནི་རྒྱུ་གཅིག་གིས་འབྲས་བུ་གཅིག་བསྐྱེད་པ་མ་ཡིན་ཏེ། འབྲས་བུ་དག་ནི་རྒྱུ་དང་རྐྱེན་དུ་མ་ལ་རག་ལས་པར་མངོན་སུམ་དུ་མཐོང་བའི་ཕྱིར་རོ། །གཅིག་ལས་དུ་མའོ་ཞེས་ཟེར་ན་ནི་དེ་ཡང་མི་འཐད་དེ། རྒྱུ་དང་འབྲས་བུ་རྗེས་སུ་མི་མཐུན་པའོ། །ཇི་ལྟར་ཞེ་ན། རྒྱུ་གཅིག

༄༅། །གེ་ས་འབྲས་བུ་དུ་མ་དག་བསྐྱེད་པ་ནི་རྒྱུ་ལ་ལྟོས་ནས་འབྲས་བུ་དག་མང་ལ་འབྲས་བུ་ལ་ལྟོས་ནས་རྒྱུ་ཉུང་ཞིང་། གཞན་ཡང་རྒྱུ་གཅིག་པོ་ནས་འབྲས་བུ་གཅིག་ཀྱང་བསྐྱེད་མི་ནུས་ན་དུ་མ་ལྟ་སྨོས་ཀྱང་ཅི་དགོས། དུ་མ་ལས་ཞེ་ན། ཡང་མ་ཡིན་ཏེ། རྒྱུ་ནི་མང་ལ་འབྲས་བུ་ནི་གཅིག་པོ་ན་ཡིན་པས་རྒྱུ་དང་རྒྱུ་ཅན་མི་མཐུན་པའི་ཕྱིར་རོ། །རྒྱུ་དུ་མ་ལས་འབྲས་བུ་དུ་མའོ་ཞེས་ཟེར་ན་དེ་ཡང་མ་ཡིན་ཏེ། དེ་ལྟ་ན་རྒྱུ་གཅིག་གིས་འབྲས་བུ་གཅིག་བསྐྱེད་ཅེས་གོང་དུ་བསྒྲུབ་པ་ཉིད་དང་འབྲལ་དེ་ཡང་ཁོ་བོས་བཀག་ཟིན་ཏོ། །མདོར་ན་འདས་པ་ལས་དང་དུས་མཉམ་པ་ལས་སྐྱེ་བ་བཀག་པ་ཉིད་ཀྱིས་འདི་ཡང་བཀག་ཟིན་ཏོ། །ཅི་སྙེད་ཀྱི་རྒྱུ་ཚོགས་ཀྱང་སྐྱེ་བར་མི་ནུས་པ་ཉིད་དུ་ཁོ་བོས་རྣམ་པར་བཀག་ཟིན་པས་སོ། །དེའི་ཕྱིར་གང་ཁྱེད་འདོད་པའི་སེམས་དེ་རྒྱུ་གང་ལས་ཀྱང་ཇི་ལྟར་ཡང་མི་སྐྱེ་བ་ཁོ་ནའོ། །ད་ནི་སེམས་དེ་

གཅིག་ཡིན་ནམ། དུམ་ཡིན་པ་ཡང་དཔྱད་དེ། གཅིག་ནི་མ་ཡིན་ཏེ། ཤེས་པ་རྣམ་པ་དང་བཅས་པ་ཁྱེད་དམིགས་པ་རྣམས་སེམས་ཉིད་ཀྱི་རྣམ་པ་དང་བྱེ་བྲག་ཁྱེད་པར་ཞེས་བྱ་བའི་བར་དུ་འདོད་དམ། དམིགས་པ་ནི་གཅིག་མ་ཡིན་ཏེ། དུམ་ཡིན་པས་ན་སེམས་ཀྱང་དུ་མ་པོ་ནར་ཐལ་བར་འགྱུར་ཏེ། བདག་ཉིད་གཅིག་པ་ནི་གཅིག་ལ། གཅིག་ནི་དུམ་ཡིན་པར་ཐལ་འགྱུར་ཏེ། དེ་ལྟར་འདོད་ན་ཁྱེད་ཉིད་ཀྱང་ཡན་ལག་ཅན་གྱིས་རྫས་འདོད་པ་ལ་སྐྱོན་མ་བརྗོད་ཅིག དུམ་ཡང་མ་ཡིན་ཏེ། རྫས་དུ་མ་ཡིན་ན་ནི་རྡུལ་ཕྲ་རབ་བསྟན་པའི་སྐབས་སུ་སུན་ཕྱུང་ཟིན་ལ། སྐད་ཅིག་མ་དུམ་ཡིན་ན་ནི་དེ་ཡང་ཁོ་བོས་སྐད་ཅིག་མ་ཉིད་ལེགས་པར་བཀག་ཟིན་ཏོ། །དེ་ལས་མ་གཏོགས་པའི་དུས་ལ་ནི་གང་ཡང་མེད་དོ། །དེ་བས་ན་ཁྱེད་གང་འདོད་པའི་སེམས་དེ་གཅིག་དང་དུམར་ཁོ་བོས་བཀག་ཟིན་པའོ། །ཤེས་པ་རྣམ་པ་མེད་པ་དག

ཕྱི

༄༅། །སེམས་རྣམ་པ་མེད་པ་ཙམ་རིག་པས་བེམས་པོ་ལས་ལོགས་པ་དཔྱད་དུ་མེད་པ། བརྗོད་དུ་མེད་པ་ཞིག་ཡོད་དོ་ཞེས་འདོད་པས་དེ་དཔྱད་དེ། ཅི་ཤེས་པ་དེ་མར་མེ་ལྟར་གཟུགས་ཅན་དུ་ཡོད་དམ། གཟུགས་ཅན་མ་ཡིན་པ་བསྟན་དུ་མེད་པར་ཡོད། ཕྱོགས་དང་པོ་ལྟར་ན་ནི་ཇི་ལྟར་ཁྱོད་ཉིད་ཀྱིས་མཐོང་བ་ལྟར་བདག་ཅག་གཞན་ལ་ཡང་སྟོན་ཅིག ཁྱོད་ལ་མངོན་སུམ་དུ་གྲུབ་ན་བདག་ཅག་ལ་ཡང་མངོན་སུམ་དུ་གྲུབ་པར་གྱིས་ཤིག གཞན་དུ་ཚིག་ཙམ་གྱིས་ནི་ཁོ་བོ་ཅག་ཇི་ལྟར་ཡིད་ཆེས་པར་འགྱུར། ཚིག་ཙམ་གྱིས་གྲུབ་ན་ནི། གཞན་གྱིས་འདོད་པའི་བདག་ཉིད་ཀྱང་གྲུབ་པར་འགྱུར་རོ། །གཞན་ཡང་བྲམ་ཟེ་མཆོག་གི་རྒྱུ་དག་ལ་ཡང་སྨུན་འཕྲིན་པའི་སྐྱོན་བསྟད་པ་དེ་ཉིད་ཁྱེད་ལ་ཡང་བསྟད་པར་བྱ་བ་ཉིད་དུ་འགྱུར་ལ། དེ་ལྟར་ན་ཁྱེད་ཀྱང་བྲམ་ཟེ་མཆོག་གི་རྒྱུ་དང་གཅིག་གམ་བྱེ་བྲག་ཏུ་འགྱུར་རམ།

ཕྱོགས་གཉིས་པ་ལྟར་ན་ནི་བརྗོད་དུ་མེད་ཅིང་བསྟན་དུ་མེད་པ་ཁྱད་ཉིད་ཀྱིས་ཇི་ལྟར་ཞེས། བླམ་དག་གིས་བསྟན་ཏོ་ཞེ་ན། གང་ཁྱད་ཉིད་ཀྱིས་བརྗོད་དུ་མེད་པར་འདོད་ན་དེ་ཁྱད་ལ་ཇི་ལྟར་བླམས་བརྗོད་པར་ནུས། གཞན་ཡང་རང་རིག་པ་ཡོད་ན་རིག་པར་བྱ་བ་དང་། རིག་པ་པོ་དང་། རིག་པ་གསུམ་ཡོད་པར་འགྱུར་ན། རིག་པར་བྱ་བ་དང་། རིག་པ་པོ་ཁྱད་ཀྱིས་ཇི་ལྟར་མི་འདོད་པ་དེ་ལྟར་རིག་པ་ཉིད་ཀྱང་མི་འདོད་པར་གྱིས་ཤིག འདྲ་བ་ལས་གཅིག་ན་གཞན་འདོད་ལ་གཞན་འདོད་ན་རང་རིག་པ་བརྗོད་དུ་མེད་པ་དཔྱད་པ་དང་བསྟན་དུ་མེད་པ་ཞིག་ཡོད་པར་འདོད་ལ། གཞན་གྱིས་འདོད་པའི་བདག་དང་ཁྱད་པར་ཅི་ཞིག་ཡོད་པ་མིག་རབ་ཏུ་ཕྱེ་ལ་ལྟོས་ཤིག བདག་དང་མཉམ་པར་འདོད་ན་ནི་རིགས་པའི་ཕུང་པོ་སོང་དུ་བསྟན་པ་ཉིད་གདབ་པར་ཟད་དོ། །ཡང་ཡེ་ཤེས་རྒྱུན་དུ་བྱུང་བ་ཡོད་པ་ཉིད་དཔྱད་དེ་ཅི་འདས་པ

༄༅། །དང་ད་ལྟར་མེད་པའི་མཚོངས་པ་ཡོད་པར་ཐོས་སམ། གང་ཡང་གནས་གྱུར་པའི་སེམས་ཉིད་མེད་ན་དེ་གནས་གྱུར་པའི་ཡེ་ཤེས་ཇི་ལྟར་ཡོད་པར་འགྱུར། ཤེས་པ་རྣམ་པ་དང་བཅས་པ་དག་འདོད་པ་ལྟར་དམིགས་པ་རྣམ་པར་དག་པ་དང་ལྡན་པའི་ཡེ་ཤེས་ཡོད་ན་ནོར་བ་ཐམས་ཅད་སྤངས་ནས་ཀྱང་གལ་ཏེ་མཚན་མར་སྐྱེར་ཟིན་ན། དེ་ན་ནོར་བ་ཡང་དག་སྟེ། །རབ་རིབ་ཡོངས་སུ་མ་དག་བཞིན། །ཞེས་གསུངས་པ་འདི་ཡང་ལེགས་པར་བཟློགས་ཤེ་ན། ཤེས་པ་རྣམ་པ་མེད་པར་སྨྲ་བ་དག་གི་ལྟར་ན་ཡེ་ཤེས་བག་ཆགས་མ་ལུས་པ་དང་བྲལ་བ་རང་རིག་པ་ཙམ་ཡོད་པར་འདོད་ན་ཡང་། སྐྱོན་གོང་དུ་བསྟན་པ་ལས་མ་འདས་པ་དེ་ལྟ་བུའི་ཡེ་ཤེས་དེས་དགོས་པ་ནི་ཅི་ཞིག་ཡོད་དེ་མེད་པས་ན་ཅི་ཞིག་མཉམ། དེ་བས་ན་དགོས་པ་མེད་པ་རྟོག་པ་ཙམ་འདི་དག་རབ་ཏུ་སྤོངས་ཤིག འདི་ནི་རྣམ་པར་རིག་པ་ཙམ་དུ་འདོད་པ་དག་གི

མངོན་པར་ཞེན་པ་སྤང་བའི་རིམ་པ་མངོན་པར་བསྟན་པའོ།། །།འདི་ཐེག་པ་ཆེན་པོ་དབུ་མ་པ་དག་ལ་རྣམ་པར་བརྩད་པ། གང་ཡེ་ཤེས་ཉིད་མེད་པར་སྨྲ་བ་གང་ཕྱེད་ཀྱི
མྱ་ངན་ལས་འདས་པ་ཉིད་ནི་གང་ཞེ་ན། སེམས་ཅན་གྱི་དོན་དག་ཇི་ལྟར་བྱེད་ཅེ་ན། འདི་ལ་བཤད་པ། དཔེར་ན་ཏིལ་མར་དང་སྡོང་བུ་དག་ཡོད་ཀྱི་བར་དུ་མར་མེའི
རྒྱུན་འབར་བར་འགྱུར་ལ། སྡོང་བུ་དང་ཏིལ་མར་དེ་དག་ཟད་པའི་དུས་ན་མར་མེ་དེའི་རྒྱུན་ཀུན་ཏུ་ཆད་པར་འགྱུར་ལ། དེ་བཞིན་དུ་སྡོང་བུ་དང་ཏིལ་མར་ལྟ་བུའི་མ་རིག
པ་ཟད་པ་ན། རྣམ་པར་ཤེས་པ་མར་མེ་ལྟ་བུ་འདི་རང་གི་ངང་གིས་རྒྱུན་ཆད་པའི་སྐྲའི་ཆ་བརྒྱར་ག་ཤགས་པའི་ཚད་ཙམ་མེད་པར་རྣམ་པ་ཐམས་ཅད་དུ་ཀུན་ནས་རྒྱུན་ཆད
པར་འགྱུར་རོ། །དེ་བས་ན་གནས་གྱུར་པའི་ཡེ་ཤེས་གང་ནས་ཀྱང་བྱུང་བ་མེད་པའོ། །དེ་ནས་ཀུན་ནས་སྟོང་པ་ཉིད་གང་ཡིན་པ་དེ་ཉིད་མྱ་ངན་ལས་འདས་པར

༄༅། །གཞུང་ངོ། །དེ་ལྟར་ན་ཆད་པར་ཅིས་མི་འགྱུར་བཤད་པ། དཔེ་བཤད་ཀྱིས་ཉོན་ཅིག སྐྱེས་བུ་ཞིག་གིས་ནམ་མཁའ་མེད་དོ་ཞེས་བརྗོད་ན། དེ་ཆད་པར་མོས་པ་ཡིན་ནམ། དེ་བཞིན་དུ་ཁོ་བོ་ཡང་ནམ་མཁའ་དང་འདྲ་བའི་སེམས་ཡེ་ནས་མེད་པ་ཉིད་མེད་པར་མ་ཤེས་པ་དག་ལ་མེད་དོ་ཞེས་འགོག་གི གང་ཡོད་པ་རྣམ་པར་བཅད་ནས་མེད་པར་བྱེད་པ་ནི། ཁོ་བོ་ཅག་དབུ་མ་པ་མ་ཡིན་པས་ཆད་པར་ཇི་ལྟར་འགྱུར། གང་སེམས་ཅན་གྱི་དོན་བྱེད་པར་ཇི་ལྟར་འགྱུར་ཞེས་དྲིས་པ་དེ་ཡང་བཤད་དེ། ས་བཅུ་པའི་དབང་ཕྱུག་ཏུ་གྱུར་པ་རྒྱལ་བའི་ཐུགས་ཀྱི་སྲས་སྨོན་ལམ་ཐམས་ཅད་ལ་དབང་ཐོབ་པ་དེས། སེམས་ཅན་གྱི་ཁམས་ལ་བལྟས་ནས་གང་དག་གིས་སེམས་ཅན་ཐམས་ཅད་ཀྱི་དོན་ཉེ་བར་སྒྲུབ་པ་ནི། ཆོས་ཀྱི་སྐུ་མཐོང་བར་མི་ནུས་སོ་ཞེས་བསམས་ནས་སྐད་ཅིག་མ་གཅིག་གིས་ཆོས་ཀྱི་སྐུ་མངོན་སུམ་དུ་བྱེད

ནས་འདི་ལྟ་བུའི་སྨོན་ལམ་བྱིན་གྱིས་རློབ་སྟེ། སྐད་ཅིག་མ་གང་ལ་བདག་མངོན་པར་རྫོགས་པར་བྱང་ཆུབ་པ་ནས་བཟུང་སྟེ། འཁོར་བ་ཡོངས་སུ་དྲོངས་ཀྱི་བར་དུ་སེམས་ཅན་རྣམས་ལ་སྐལ་བ་ཇི་ལྟ་བ་བཞིན་དུ་སྒྲ་སྣ་ཚོགས་དང་གསུང་སྣ་ཚོགས་དག་རྒྱུན་མི་འཆད་པར་ནམ་མཁའི་ཁམས་ཀྱི་མཐས་ཀླས་པར་འབྱུང་བར་གྱུར་ཅིག བྱང་ཆུབ་སེམས་དཔའ་རྣམས་ལ་ལོངས་སྤྱོད་རྫོགས་པའི་སྐུ་ཡིད་དུ་འོང་བ་འབྱུང་བར་གྱུར་ཅིག་ཅེས། དེ་ལྟ་བུའི་སྨོན་ལམ་བྱིན་གྱིས་བརླབས་ནས་སྟོང་པ་ཉིད་སྟོན་ཀའི་ཉིམ་ཕྱེད་ཀྱི་ནམ་མཁའི་དཀྱིལ་ལྟ་བུ་མཚན་རྟུལ་ཐམས་ཅད་རབ་ཏུ་ཞི་བའི་བདག་ཉིད་དུ་འགྱུར་ཏེ། དེ་ཉིད་ལ་མྱ་ངན་ལས་འདས་པར་སྨྲའོ། །གང་ཡང་ཡེ་ཤེས་དང་སྟོབས་དང༌། དབང་ལ་སོགས་པ་དང༌། རང་རིག་པ་ལ་སོགས་པ་བཤད་པ་ནི་ཀླག་པར་འགྱུར་བསྒྲང་བའི་ཕྱིར་བསྟན་པ་ཁོ་ན་ཡིན་ནོ། །དེ་བས་ན་སྨོན་ལམ་ལ

༄༅། །དབང་བའི་སྨོན་ལམ་གྱི་སྟོབས་དང་། སྐལ་བ་དང་ལྡན་པའི་འགྲོ་བའི་དབང་གིས་སྐུ་དང་། གསུང་དང་། ཆོ་འཕྲུལ་སྣ་ཚོགས་འབྱུང་གི། དངོས་པོ་ཉིད་དུ་ཅུང་ཟད་ཙམ་ཡང་མེད་པ་ཁོ་ན་ཡིན་ཏེ། གལ་ཏེ་དངོས་པོར་ཡོད་ན་དེའི་ཚེ་འདུས་བྱས་ཀྱི་བདག་ཉིད་ཐམས་ཅད་པ་དག་དང་ཁྱད་པར་ཅི་འདྲ་བར་འགྱུར། དེ་བས་ན་ཁ་ཅིག་ཡིད་བཞིན་གྱི་ནོར་བུ་དང་མཁའ་ལྡིང་གྲུབ་པའི་ཆོས་སྡོངས་ལྟ་བུ་ནོ་ཞེས་དཔེར་འཛིན་པ་དག་ནི་ཚུལ་ཐམས་ཅད་པའི་དཔེར་མི་རུང་སྟེ། དེ་དག་ལྟར་འདི་དངོས་པོར་གྱུར་པ་ནི་མ་ཡིན་པའི་ཕྱིར་རོ། །འདིར་ཡང་བསྡུས་པ། དེ་ལྟར་ཐམས་ཅད་མེད་པ་ཡིན། སྐྱེ་བ་དང་། གནས་པ་དང་། འཇིག་པ་དག་ཇི་ལྟར་བལྟ་བར་བྱ། དྲིས་པ་དང་པོ་ཉིད་གང་འབྱུང་། །བསྡུས་པ། སྐྱེ་བའོ། །བཤད་པ། གང་གནས་པ་དང་འཇིག་པ་དང་བྲལ་བའི་སྐྱེ་བ་ཇི་ལྟར་འབྱུང་། གལ་ཏེ་གནས་པ་དང་།

འཇིག་པ་དང་བྲལ་བའི་སྐྱེ་བ་འདོད་ན་དེའི་ཚེ་རི་བོང་གི་རྭའི་སྐྱེ་བ་བསུས་བཟློག་པར་འགྱུར། ཡང་སྨྲས་པ། དང་པོ་ཉིད་དུ་གནས་པ་འབྱུང་ངོ་། །བཤད་པ། སྐྱེ་བ་དང་འཇིག་པ་དང་བྲལ་བའི་གནས་པ་ཇི་ལྟར་འབྱུང་། གལ་ཏེ་སྐྱེ་བ་དང་འཇིག་པ་དང་བྲལ་བའི་གནས་པ་འདོད་ན། དེའི་ཚེ་དང་པོ་མ་སྐྱེས་པ་ཡིན་ལ། གཉིས་པ་ནི་སྐྱེ་བ་སྟེ། གསུམ་པ་ནི་འཇིག་པ་ཡིན་པས་གནས་པ་མེད་པ་ཁོ་ནའོ། །ཡང་སྨྲས་པ། འཇིག་པའོ། །བཤད་པ། གལ་ཏེ་སྐྱེ་བ་དང་གནས་པ་དང་བྲལ་བའི་འཇིག་པ་འདོད་ན་དེའི་ཚེ་མོ་གཤམ་གྱི་བུ་འཇིག་པར་འགྱུར་བསུས་བཟློག་པར་འགྱུར། གལ་ཏེ་སྐྱེ་བ་དང་གནས་པ་དང་འཇིག་པ་དག་དུས་གཅིག་ཁོ་ནར་ཡོད་དོ་ཞེ་ན། བཤད་པ། ཅི་མྱུན་པ་དང་སྣང་བ་དག་ཀྱང་ཅིག་ཅར་ཁོ་ནར་ཡོད་དམ། སྐྱེ་བ་དང་གནས་པ་དང་། འཇིག་པ་དག་ཕན་ཚུན་འགལ་བ་ཡིན་པས་ཅིག་ཅར་ག་ལ་འབྱུང་།

༄༅། །དེ་བས་ན་སྐྱེ་བ་དང་གནས་པ་དང་འཇིག་པ་དག་མེད་པ་བོ་ནོ། །འདིར་སྨྲས་པ། དེ་ལྟར་ཐམས་ཅད་མེད་པ་བོ་ན་བས་སྦྱིན་པ་ལ་སོགས་པ་སྤྱོད་པ་དོན་མེད་པར་འགྱུར་ཞིང་། ཐོབ་པར་བྱ་བ་བྱང་ཆུབ་ཅེས་བྱ་བ་ཡང་མེད་པ་ཉིད་ཡིན་པར་འགྱུར་ལ། དེས་ན་རྣམ་པ་ཐམས་ཅད་དུ་རྣམ་པར་གཞག་པ་འཁྲུག་པར་འགྱུར་རོ། །འདིར་བཤད་པ། སྐྱེས་བུ་འགའ་ཞིག་གི་མིག་མིག་སེར་གྱི་ནད་ཀྱིས་བཏབ་ནས་དེས་ནམ་མཁའ་ལ་སྐྲ་ཤད་འཛིངས་པ་དང་བལ་གྱི་འཁོར་ལོ་དང་རབ་རིབ་དག་མཐོང་ལ། སྐྱེས་བུ་དེ་ཡང་མཁས་པའི་རང་བཞིན་ཅན་ཡིན་པས་འདི་སྙམ་དུ་བདག་གིས་དམིགས་པ་འདི་དག་ཡོད་པ་མ་ཡིན་ཏེ། མིག་ནད་ཀྱིས་མིག་ཉམས་པས་འདི་ལྟར་སྣང་བའོ་སྙམ་ན་ཅི་སྐྱེས་བུ་དེས་ལོག་པར་རྟོག་པ་ཡིན་ནམ། སྐྱེས་བུ་དེ་ལོག་པར་སྣང་བའི་མིག་ནད་དེ་བསལ་བ་ལ་འབད་པར་མི་བྱེད་དམ། དེ་བཞིན་དུ

མེད་པར་སྣང་བའི་རྟོག་པ་འབྱུང་བ་མིག་སེར་གྱི་ནད་ལྟ་བུའི་ལོག་པར་རྟོག་པ་བསལ་ནས། ནད་དང་བྲལ་བའི་མིག་ལྟ་བུ་མཚན་མའི་ནད་ཐམས་ཅད་དང་བྲལ་བ།
ནམ་མཁའ་ལྟར་དངོས་པོ་མེད་པའི་དངོས་པོའི་བདག་ཉིད་དུ་འགྱུར་བ་འདི་ལ་ཉེས་པ་ཡོད་དམ། སྒྱུ་མའི་སྐྱེས་བུས་སྒྱུ་མའི་སྐྱེས་བུ་ལ་སྦྱིན་པ་བྱིན་པ་ལ་སོགས་པ་དང་།
དེས་ཀྱང་བྱང་ཆུབ་བཅེས་བྱ་བ་ཐོབ་པ་ལྟར། བདག་ཅག་རྣམས་ཀྱང་སྦྱིན་པ་ལ་སོགས་པ་དང་། དེ་རྣམས་ཀྱི་འབྲས་བུ་དེ་ལྟར་འདོད་དེ། དེ་བས་ན་རྣམ་པར་གཞག་པ
འཁྲུགས་པ་འཛིག་རྟེན་རྒྱང་འཕེན་པ་ལྟར་བདག་ཅག་ནི་འདི་མི་སྨྲོ། །དེ་བས་ན་ཐོག་མ་ཉིད་དུ་སྔོན་ཉིད་དུ་འདས་པའི་རིགས་པ་བདག་གིས་བརྟགས་པའི་བདག་མེད་པ
ཉིད་དུ་ངེས་པར་བྱ་ཞིང་ཆོས་ཙམ་ལ་གནས་པར་བྱའོ། །དེ་ནས་ཕུང་པོ་ལ་སོགས་པའི་ཆོས་ཙམ་གང་ཡིན་པ་དེ་ཡང་ཇི་སྐད་བཤད་པའི་རིགས་པས་མི་སྣང་བར་བྱས་ལ།

༄༅། །སེམས་ཙམ་ཉིད་ལ་གནས་པར་བྱའོ། །དེ་བཞིན་དུ་ཡང་རིགས་པའི་ཚོགས་ཀྱི་ཆེན་པོས་སེམས་སྣང་བ་མེད་པར་བྱས་ལ། མཐའ་ཐམས་ཅད་ལས་ཐལ་བ་མཚན་མའི་རྡུལ་ཉེ་བར་ཞི་བ་བདག་དང་སེམས་ཅན་དང་སྲོག་ལ་སོགས་པ་མ་ཡིན་པ། རང་རིག་པའི་ཟླབས་མེད་པའདི་ལྟ་བུ་ལ་བལྟ་བར་བྱ་སྟེ། དཔེར་ན་སྐྱེས་བུ་ཇི་སྲིད་དུ་མིག་སྨན་ལན་མང་དུ་བསྟན་པ་དེ་སྲིད་དུ་མིག་གི་ནད་ཉམས་པར་འགྱུར་རོ། །དེ་བཞིན་དུ་ཇི་སྲིད་དུ་མེད་པར་རྟོག་པ་དེ་སྲིད་དུ་རྟོག་པའི་ནད་ཉམས་པར་ཡང་འགྱུར་ལ། རེ་ཞིག་ན་མེད་དོ་ཞེས་རྟོག་པ་ཉིད་ཀྱང་སྤོང་བར་འགྱུར་རོ། །དེ་དང་མཐུན་པ་ཉིད་དུ། གང་ཚེ་གང་ཞིག་མེད་དོ་ཞེས་བརྟགས་པའི་དངོས་པོ་མི་དམིགས་པ་དེའི་ཚེ་ཙུང་ཟད་མེད་དོ་ཞེས་རྟོག་པ་ཉིད་ཀྱང་སྤོང་བར་འགྱུར་ཞེས་བཤད་དོ། །དེ་བས་ན་བག་ཡོད་པར་ཇི་སྐད་དུ་བཤད་པའི་ཆོས་རྣམས་རབ་ཏུ་རྟོགས

པར་འགྱུར་བར་བྱ་བའི་ཕྱིར་ནན་ཏན་གྱིས་རྟག་ཏུ་བརྩོན་པར་གྱིས་ཤིག འདི་ལྟར་ཉེ་བར་བསྟན་པ་གཞང་ནས་བསྡུ་བའི་ཚིགས་སུ་བཅད་པ་འདི་དག་གསུངས་ཏེ། བདག་ཏུ་འཛིན་པ་བཟློག་པའི་ཕྱིར། །ཕུང་པོ་ཁམས་སོགས་བསྟན་པ་སྟེ། །སེམས་ཙམ་ལ་ནི་རྣམ་གནས་ནས། །སྐལ་ཆེན་རྣམས་ཀྱིས་དེ་ཡང་གཞོམ། །འདི་དག་ཐམས་ཅད་སེམས་ཙམ་ཞེས། །ལྷག་པ་ཡིས་ནི་གང་གསུངས་པ། །བྱིས་རྣམས་སྐྲག་པ་སྤང་ཕྱིར་ཏེ། །དེ་ནི་དེ་ཉིད་མ་ཡིན་ནོ། །ཞེས་འདི་དག་ཀྱང་སློབ་མའི་ཚོགས་ལ་སྒྲོགས་སོ། །ལྟ་བ་ཐ་དད་པ་རྣམ་པར་ཕྱེ་བ་མདོར་བསྡུས་པ། སློབ་དཔོན་དབུ་མའི་སེང་གེའི་ཞལ་སྔ་ནས་ཀྱིས་མཛད་པ་རྫོགས་སོ།། །།འདི་ནི་པཎྜི་ཏ་ཆེན་པོ་དབུ་མའི་སེང་གེ་ཞེས་བྱ་བས་རྩོད་པ་ཆེན་པོའི་དུས་སུ་ཇི་སྐད་བཤད་པ་རྣམས་མཁས་པ་དག་གིས་བཟུང་སྟེ། གཅིག་ནས་གཅིག་ཏུ་བཤད་པ་གཏམ་གྱི་མན་ངག་ཅེས

༄༅། །ཁྱབ་བར་གྲགས་པ་ལ་སྣང་ཀྱིས་གཞུང་དུ་བཀོད་པའོ། །གཅིག་ནས་གཅིག་ཏུ་འབྱུང་བ། མཛོད་པར་བརྩོན་པའི་དགེ་བསྙེན་ཏ་རེ་ཤྲཱི་མི་ཏྲས་བྲིས་པ། རྒྱ་གར་གྱི་མཁན་པོ་ཏ་རེ་ཤྲཱི་མི་ཏྲ་ཉིད་དང་། ལོ་ཙྪ་བ་དགེ་སློང་ཆོས་ཀྱི་ཤེས་རབ་ཀྱིས་ཞུས་ཤིང་བསྒྱུར་ཏེ་གཏན་ལ་ཕབ་པའོ།། ༈ པར་བསྐྲུན་དགེ་བའི་ཉིན་བྱེད་ཀྱིས། །རྒྱལ་བསྟན་པདྨོ་ཡོངས་སུ་རྒྱས། །བསྟན་འཛིན་ར༔ཡིག་གཉིས་པའི་ཚོགས། །ཕན་བདེའི་སྒྲ་དབྱངས་སྒྲོགས་གྱུར་ཅིག །ཁྱད་པར་ཐེག་ཆེན་དམ་པའི་ཆོས། །ཕྱོགས་ཀྱི་ཐ་གྲུར་ཁྱབ་པ་ལས། །དུས་ཀྱི་རྒུད་པ་རབ་ཏུ་ཞི།། །མཆོག་གི་བདེ་ལ་རེག་གྱུར་ཅིག །པར་བསྐྲུན་པས་སོ། །

༄༅། །རྒྱ་གར་སྐད་དུ། སུ་ག་ཏ་མ་ཏཱི་བི་བྷཾ་ག་ཀཱ་རི་ཀཱ། བོད་སྐད་དུ། བདེ་བར་གཤེགས་པ་གཞུང་རྣམ་པར་འབྱེད་པའི་ཚིག་ལེའུར་བྱས་པ། འཇམ་དཔལ་གཞོན་ནུར་གྱུར་པ་ལ་ཕྱག་འཚལ་ལོ། །འདུས་མ་བྱས་གསུམ་རྟག་པ་སྟེ། །ནམ་མཁའ་དང་ནི་འགོག་པ་གཉིས། །འདུས་བྱས་ཐམས་ཅད་སྐད་ཅིག་མ། །བདག་མེད་བྱེད་པ་པོ་ཡོད་མིན། །རྣམ་པར་ཤེས་པ་དབང་སྐྱེས་བློས། །མངོན་སུམ་དུ་ནི་ཕྲ་བསགས་རིག །ཁ་ཆེ་བྱེ་བྲག་སྨྲ་བ་ཡི། །གཞུང་འདི་ཡིན་པར་མཁས་རྣམས་བཞེད། །རང་གི་རྣམ་པར་ཤེས་པས་རིག །དབང་གིས་ཡུལ་དུ་སྣང་བ་ཡིན། །ནམ་མཁའ་མོ་གཤམ་བུ་དང་མཚུངས། །འགོག་པ་གཉིས་ཀྱང་ནམ་མཁའ་བཞིན། །སེམས་དང་མི་ལྡན་འདུ་བྱེད་མེད། །དུས་གསུམ་དུ་ནི་རྫས་འཛུག་མེད། །ཐོགས་བཅས་གཟུགས་མིན་ཡོད་མ་ཡིན། །

མདོ་སྡེ་པ་ཡིན་མཁས་ཞེས་བྱ། །ཆ་ཤས་ཞེས་བྱར་ཡོད་མིན་ཕྱིར། །ཕྲ་རབ་རྡུལ་ཡང་ཡོད་མ་ཡིན། །སྣང་བ་དམིགས་སུ་ཡོད་མིན་ཏེ། །རྨི་ལམ་ཉམས་སུ
མྱོང་བ་བཞིན། །གཟུང་དང་འཛིན་པ་ལས་གྲོལ་བའི། །ཤེས་པ་དམ་པའི་དོན་དུ་ཡོད། །རྣལ་འབྱོར་སྤྱོད་གཞུང་རྒྱ་མཚོ་ཡི། །ཕ་རོལ་ཕྱིན་རྣམས་དེ་སྐད་
སྨྲ། །རྣམ་ཤེས་དོན་དམ་ཡིན་པ་རུ། །དེ་ཡང་མཁས་རྣམས་མི་བཞེད་དེ། །གཅིག་དང་དུ་མའི་རང་བཞིན་བྲལ། །དངོས་མེད་ནམ་མཁའི་པདྨ་བཞིན། །
ཡོད་མིན་མེད་མིན་ཡོད་མེད་མིན། །གཉིས་ཀྱི་བདག་ཉིད་དུ་ཡང་མེད། །མཐའ་བཞི་དག་ལས་ངེས་གྲོལ་བ། །དབུ་མ་དེ་ཉིད་མཁས་པས་འདོད། །བདེ་བར
གཤེགས་པའི་གཞུང་རྣམ་པར་འབྱེད་པའི་ཚིག་ལེའུར་བྱས་པ། བྷང་ག་ལར་འཁྲུངས་པའི་མཁས་པ་ཆེན་པོ་ཛེ་ཏཱ་རིས་མཛད་པ་རྫོགས་སོ།། ||

གཉིས་སྨོན།

༄༅། །པཎྜི་ཏ་ཤཱནྟི་བྷ་དྲ་དང་། དགེ་སློང་ཤཱ་ཀྱ་འོད་ཀྱིས་བསྒྱུར་ཅིང་ཞུས་ཏེ་གཏན་ལ་ཕབ་པའོ།། ༄ པར་བསྐྲུན་དགེ་བའི་ཉིན་བྱེད་ཀྱིས། །
རྒྱལ་བསྟན་པདྨ་ཡོངས་སུ་རྒྱས། །བསྟན་འཛིན་ར༔ཡིག་གཉིས་པའི་ཚོགས། །ཕན་བདེའི་སྒྲ་དབྱངས་སྒྲོགས་གྱུར་ཅིག །ཁྱད་པར་ཐེག་ཆེན་དམ་པའི་ཆོས། །
ཕྱོགས་ཀྱི་ཐ་གྲུར་ཁྱབ་པ་ལས། །དུས་ཀྱི་སྙད་པ་རབ་ཏུ་ཞི། །མཆོག་གི་བདེ་ལ་རེག་གྱུར་ཅིག །པར་བསྐྲུན་པས་སོ། །

གཅིག

༄༅། །བདེ་བར་གཤེགས་པའི་གཞུང་རྣམ་པར་འབྱེད་པའི་བཤད་པ་བཞུགས་སོ། ༎

༄༅། །རྒྱ་གར་སྐད་དུ། སུ་ག་ཏ་མ་ཏེ་བི་བྷི་ག་ཀཱཾ། བོད་སྐད་དུ།
བདེ་བར་གཤེགས་པའི་གཞུང་རྣམ་པར་...... འབྱེད་པའི་བཤད་པ། འཕགས་པ་འཇམ་
དཔལ་གཞོན་ནུར་གྱུར་པ་ལ་ཕྱག་འཚལ་.... ལོ། །རྟག་ཏུ་ཤར་ཞིང་རྒྱན་འཕེལ་བ་ཡི་

༄། །སྟོན་པ་བཅོམ་ལྡན་འདས་[illegible]། །

༄། [illegible] །

༄། །ཡོན་ཏན་མངའ། །ཉེས་པ་རྗེས་འབྲེལ་སྤངས་ཤིང་དྲི་མེད་མཛེས་པའི་སྐུ། །རྨོངས་སེལ་གསུང་གི་འོད་མངའ་སྐྱོན་མེད་ཟླ་བ་སྟེ། །གསུང་གི་དབང་ཕྱུག་ལ་ནི་རྟག་པར་མགོས་ཕྱག་འཚལ། །ཐུབ་དབང་ཞབས་ཀྱི་པདྨ་ལ། །བརྟེན་པ

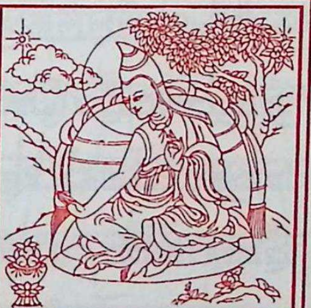

༄། [illegible] །

རྣམས་ཀྱི་རྣམ་དབྱེ་ནི། །སློབ་དཔོན་རྣམས་ཀྱིས་རབ་རྟོགས་པར། །བསྒྲུབ་པར་འདོད་པས་བཤད་པར་བྱ། །འདིར་ཆོས་མངོན་པ་ཉི་འོག་གི་ཡུལ་པ་ལ་སོགས་པའི་བྱེ་བྲག་སངས་རྒྱས་པའི་དབྱེ་བ་ཞིབ་ཏུ་མང་མོད་ཀྱི། གཙོ་བོ་རྫིཥྐུ་བུར་ཁ་ཆེ་བྱེ་བྲག་ཏུ་སྨྲ་བ་དང་། མདོ་སྡེ་པ་དང་། རྣལ་འབྱོར་སྤྱོད་པ་དང་། དབུ་མ་པའི་དབྱེ་བས་སངས་རྒྱས་པ་བཞི་པོ་ཙམ་བླ་ཆོས་སུ་རྟོགས་པར་འདོད་པའི་སྐྱེ་བོ་རྗེས་སུ་གཟུང་བར་བཞེད་པའི་གཞུང་རྩོམ་པ་པོས། དེ་ཁོ་ན་བཞིན་དུ་རྣམ་པར་འཇོག་པ་གསུངས་པ། ནམ་མཁའ་དང་ནི་འགོག་པ་གཉིས། །འདུས་མ་བྱས་གསུམ་རྟག་པ་སྟེ། །ཁ་ཆེ་བ་དེ་དག་ནི་འདུས་བྱས་དང་འདུས་མ་བྱས་ཀྱི་དབྱེ་བས་དངོས་པོ་རྣམས་ཚོགས་གཉིས་སུ་བསྡུ་བར་གྲགས་སོ། །དེ་ལ་འདུས་མ་བྱས་ནི་རྣམ་པ་གསུམ་སྟེ། ནམ་མཁའ་དང་འགོག་པ་གཉིས་སོ། །ནམ་མཁའ་ཞེས་བྱ་བ་འདི་ཅི་ཞེ་ན།

༄༅། །གང་འགའ་ལ་ཡང་སྒྲིབ་པར་མི་བྱེད་ཅིང་གང་གིས་ཀྱང་བསྒྲིབ་པར་བྱ་བ་མ་ཡིན་པ་དེ་ནི་གོ་འབྱེད་པས་ན་ནམ་མཁའ་ཞེས་བྱ་སྟེ། དེ་ལ་ནམ་མཁའ་མི་སྒྲིབ་པ་ཞེས་གང་གསུངས་པ་ཡིན་ནོ། །འགོག་པ་གཉིས་ནི་སོ་སོར་བརྟགས་པས་འགོག་པ་དང་། སོ་སོར་བརྟགས་པ་མ་ཡིན་པའི་འགོག་པའོ། །དེ་ལ་སོ་སོར་རྟོག་པ་ནི་སོ་སོར་བརྟགས་པ་ཤེས་རབ་ཡིན་ལ། དེས་ཐོབ་པར་བྱ་བའི་འགོག་པ་ནི་ཉོན་མོངས་པ་དང་བྲལ་བའོ། །དེ་ཡང་སྲུང་བར་བྱ་བ་སོ་སོར་ཐ་དད་པ་ཡིན་ཏེ། ལྡན་པའི་རྫས་རྣམས་ཇི་སྙེད་པ། །བྲལ་བའི་རྫས་ཀྱང་དེ་སྙེད་དོ། །རྒྱུའི་ཚོགས་པས་སྟོང་པའི་དངོས་པོ་སྐྱེ་བ་ལ་གཏན་དུ་གེགས་བྱེད་པའི་ཚོས་གང་ཡིན་པ་དེ་ནི་སོ་སོར་བརྟགས་པས་ཐོབ་པར་བྱ་བ་མ་ཡིན་པས་ན། སོ་སོར་བརྟགས་པ་མ་ཡིན་པའི་འགོག་པ་ཞེས་བརྗོད་དེ། སོ་སོར་བརྟགས་པས་འགོག་པ་གང་། །

བྲལ་བའོ་སོ་སོ་སོ་སོ་ཡིན། །སྐྱེ་ལ་གཏན་དུ་གེགས་བྱེད་པ། །འགོག་གཞན་སོ་སོར་བརྟགས་མིན་པས། །ཞེས་གང་གསུངས་པ་ཡིན་ནོ། །འདུས་མ་བྱས་
གསུམ་པོ་འདི་ནི་འདུས་བྱས་ལས་བཟློག་པ་སྐྱེ་བ་དང་འཇིག་པ་དང་བྲལ་བས་ན་རྟག་པ་ཡིན་གྱི། གཞན་དག་གི་སྤྱི་ལ་སོགས་པ་ལྟ་བུ་ནི་མ་ཡིན་ནོ། །གསུམ་པོ་འདི་
ལས་གཞན་པ་ཕུང་པོ་ལྔའི་བདག་ཉིད་ཀྱི། འདུས་བྱས་ཐམས་ཅད་སྐད་ཅིག་མ། རྒྱུ་དང་རྐྱེན་ཚོགས་ཤིང་འདུས་ནས་བྱས་པའི་དངོས་པོའི་རྣམ་པ་མཐའ་དག་ནི་སྐད་
ཅིག་མ་ཡིན་ཏེ། སྐྱེས་པའི་སྐད་ཅིག་མཙམ་ཁོ་ན་ཡོད་པའི་ཕྱིར་རོ། །གཟུགས་ལ་སོགས་པའི་འདུས་བྱས་ནི་འཇིག་པའི་ཁོངས་སུ་འཇུག་པར་མཐོང་ལ། དེ་ངོ་བོ
གང་གི་སྒོ་ནས་མཐར་འཇིག་པར་འགྱུར་བ་དེ་ནི་དེ་སྐྱེས་པཙམ་ཁ་ན་ཡོད་པས་ན། སྐྱེ་བའི་དེ་མཐག་ཁོ་ནར་འདིར་འཇིག་པར་འགྱུར་བའི་ཕྱིར། འདི་སྐད་ཅིག་མ་ཡིན

༄༅། །པར་གསལ་པོ། །སྐྱེ་བའི་ངོ་བོ་གཞན་ཡིན་ལ་མཐའ་ཡང་གཞན་ཡིན་ནོ་ཞེས་ཀྱང་བརྗོད་པར་ནུས་པ་མ་ཡིན་ཏེ། ངོ་བོ་དེ་ལས་ཐ་མི་དད་པ་ན་དེ་
དག་འདྲ་བར་ཐ་མི་དད་པར་ཐལ་བའི་ཕྱིར་དང་། དེ་ངོ་བོ་ལས་ཐ་དད་པ་ན་དེ་དང་འདྲ་བར་ཐ་དད་པར་ཐལ་བའི་ཕྱིར་རོ། །ཇི་སྟེ་དུས་རེ་ཞིག་གནས་ནས་ལྡོག་པ་གང་
ཡིན་པ་འདི་ཉིད་དེ་དག་གི་རང་གི་རྒྱུས་བསྐྱེད་པའི་རང་བཞིན་ཡིན་ནོ་ཞེ་ན། དེ་ལྟར་དེ་སྐྱེས་པ་ཙམ་གྱི་རང་བཞིན་ཇི་ལྟ་བུ་ཡིན་པ་དེ་ཁོ་ན་ལྟ་བུ་མཐར་ཡང་ཡིན་པས་ན།
ཡང་དུས་དེ་སྲིད་ཁོ་ནར་གནས་པར་འགྱུར་ཞིང་། སླར་ཡང་དེ་ལྟ་བུ་ཡིན་པས་ན་ནམ་ཡང་ནི་གནས་པར་མི་འགྱུར་རོ། །དེའི་ཕྱིར་སྐད་ཅིག་གཉིས་སུ་གནས་སྐྱེས་པ་
ཡིན་ན་སྐད་ཅིག་དང་པོ་བཞིན་དུ་སྐད་ཅིག་གཉིས་པ་ལ་ཡང་སྐད་ཅིག་གཉིས་སུ་གནས་པ་ཡིན་པས་ན། སྐད་ཅིག་གཞན་དུ་གནས་པར་འགྱུར་ཞིང་། དེར་ཡང་དེ་ལྟ

བྱ་ཡིན་པས་ན་ནམ་ཡང་འཇིག་པར་མི་འགྱུར་རོ། །འདི་སྙམ་དུ་དངོས་པོ་དེ་ནི་བརྟན་པ་ཁོ་ནར་རང་གི་རྒྱུ་ལས་སྐྱེས་པ་ཡིན་ཏེ། དེ་ནི་མཐར་ཡང་དངོས་པོ་གཞན་དུ་འགྱུར་བ་མ་ཡིན་ལ། འོན་ཀྱང་འགོག་བྱེད་ཀྱི་ནན་གྱིས་འཇིག་པར་བྱེད་པ་ཡིན་ནོ་སྙམ་ན་དེ་ནི་ཡང་དག་པ་མ་ཡིན་ཏེ། འདི་ལྟར་གལ་ཏེ་དེ་འགོག་བྱེད་ཅི་ཡང་སྔ་མ་ཁོ་ན་བཞིན་དུ་འཇིག་པའི་ངང་ཅན་མ་ཡིན་པའི་ངོ་བོ་ཉིད་ཡིན་ན་ནི། འོན་དེའི་ཚེ་ཡང་འཇིག་པར་མི་འགྱུར་རོ། །དེ་འཇིག་པའི་ངང་ཅན་མ་ཡིན་ཡང་དེས་འཇིག་པར་བྱེད་དོ་ཞེ་ན། དེ་ནི་མི་འཇིག་གོ །དེ་ལ་འཇིག་པ་ནི་ཡོད་དོ་ཞེས་བྱ་བ་འདི་ལྟར་རིགས་པར་འགྱུར་ཏེ། ལྷས་བྱིན་ནི་གསོན་ནོ། །འདི་འཆི་བར་འགྱུར་རོ་ཞེས་བྱ་བ་འདི་ནི་སྲིད་པ་མ་ཡིན་ནོ། །ཇི་སྟེ་འཇིག་པར་འགྱུར་ན་མི་འཇིག་པའི་ངང་ཅན་ཇི་ལྟར་ཡིན་ཏེ། འཆི་བར་ནི་འགྱུར་ལ་མི་འཆི་བའི་ཆོས་ཅན་ཡིན་པ་ནི་མ་ཡིན་ནོ། །འགོག

༄༅། །བྱིད་ཉེ་བ་ན་འཇིག་པའི་ངང་ཅན་གྱི་ངོ་བོ་ཉིད་དུ་སྐྱེད་དོ་ཞེ་ན། ཅི་སྔར་གྱི་འཇིག་པའི་ངང་ཅན་མ་ཡིན་པའི་ངོ་བོ་རྗེས་སུ་འཇུག་པ་ཡོད་དམ། འོན་ཏེ་མེད། གལ་ཏེ་ཡོད་ན་འོན་དེ་འཇིག་པ་ཡང་མ་ཡིན་མི་འཇིག་པ་ཡང་མ་ཡིན་པས་ན། རྐལ་བར་དཀའ་བའི་སྡུག་བསྔལ་ཉམ་ང་བར་ཚུད་པ་ཡིན་ནོ། །གལ་ཏེ་མེད་ན་ནི་དེ་དང་ཐ་མི་དད་པས་ན་སྔར་གྱི་དངོས་པོ་དེ་ཡང་མེད་པའི་ཕྱིར་གང་ལ་འཇིག་པའི་ངང་ཅན་སྐྱེད་པར་བྱེད། དེ་ནས་འཇིག་པའི་ངང་ཅན་མ་ཡིན་ན་འགའ་ཡང་འཇིག་པར་མི་འཐད་པའི་ཕྱིར་དང༌། འཇིག་པ་ཡང་མཐོང་བས་ན། གཟུགས་ལ་སོགས་པ་རང་གི་རྒྱུ་ལས་འཇིག་པའི་ངང་ཅན་ཁོ་ནར་སྐྱེ་བས་ན། སྐྱེས་པ་ཙམ་ཁོ་ན་འཇིག་པ་ཡིན་ཞིང༌། དེ་ལྟ་ན་ཡང་སྐད་ཅིག་མ་འཇིག་པ་འགྲུབ་པ་ཡིན་ནོ། །སྒྲོར་བ་ནི་གང་ཞིག་གང་གི་ཚེ་འཇིག་པའི་ངང་ཅན་ཡིན་པ་དེ་ནི་དེའི་ཚེ་དེ་མ་ཐག་ཏུ་མི

གནས་པ་ཡིན་ཏེ། དཔེར་ན་མཐའི་སྐད་ཅིག་ལ་གནས་པའི་ངོ་བོ་བཞིན་ནོ། །གཟུགས་ལ་སོགས་པ་ཡང་སྐྱེ་བའི་དུས་ན་འཇིག་པའི་ངང་ཅན་ཡིན་ནོ་ཞེས་བྱ་བ་ནི་རང་བཞིན་གྱི་གཏན་ཚིགས་སོ། །གལ་ཏེ་དངོས་པོ་རྣམས་སྐད་ཅིག་མས་འཇིག་པ་ཡིན་ན། འོན་དེ་ཉིད་འདི་ཡིན་ནོ་སྙམ་པའི་ངོ་ཤེས་པ་ཇི་ལྟར་ཡིན་ཞེ་ན། རྒྱུན་མི་འཆད་པར་འདྲ་བས་གཞན་དང་གཞན་འབྱུང་བ་དང་། མ་རིག་པ་དང་རྗེས་སུ་འབྲེལ་བའི་ཕྱིར་རོ། །སྐད་ཅིག་མ་འཇིག་པའི་དུས་ཕོ་ན་དེ་དང་འདྲ་བའི་སྐད་ཅིག་མ་གཞན་འབྱུང་བར་འགྱུར་ཏེ། དེས་ནི་རྣམ་པ་མི་འདྲ་བ་མེད་པའི་ཕྱིར་དང་དངོས་པོ་མེད་པས་བར་དུ་མཆོད་པའི་ཕྱིར་དང་། མ་རིག་པས་གཡེར་བག་བཅོས་པ་རྣམས་ལ་ཐ་དད་པ་བ་ཡིན་ཡང་དེ་ཉིད་འདི་ཡིན་ནོ་སྙམ་དུ་ཐ་དད་པ་མེད་པར་ཞེན་པའི་རྟོག་པ་འབྱུང་སྟེ། བྲེགས་ནས་སླར་སྐྱེས་པའི་སྐྲ་དང་སེན་མོ་ལ་སོགས་པ་ཤིན་ཏུ་ཐ་དད་

༄༅། །པ་ལ་ཡང་དེ་ཉིད་འདི་ཡིན་ནོ་སྙམ་པའི་ཤེས་པ་མཐོང་བ་དེ་བཞིན་དུ་འདིར་ཡང་ཇི་སྐྱེ་མི་སྲིད། ཅི་འོ་ན་འདུས་བྱས་འདི་ཇི་ལྟར་གཞན་དག་འདོད་པ་
བཞིན་དུ་བདག་གིས་བྱིན་གྱིས་བརླབས་པ་ཡིན་ནམ། དེ་དག་ནི་འདི་སྐད་དུ་ལུས་ལ་སོགས་པ་ལས་ཐ་དད་པ་དགེ་བ་དང་མི་དགེ་བའི་ལས་ཀྱིས་བྱེད་པ་དེའི་འབྲས་
བུའི་སྨྱོང་བ་པོ་རྟོག་པ་དང་ལྡན་པའི་ངོ་བོ་བདག་ཅེས་བྱ་བ་རྫས་གཞན་ཡོད་པ་ཡིན་ལ། དེས་སྣ་ཚོགས་ལ་ཁྱབ་པ་ཡིན་མོད་ཀྱི། འོན་ཀྱང་ཉེ་བར་ལོངས་སྤྱོད་པའི་
གནས་ཉིད་དུ་ཡོངས་སུ་བཟུང་བའི་གསོན་པོའི་ལུས་གང་ཡིན་པ་དེ་ཡོ་ན་བདག་དང་བཅས་པ་ཞེས་བརྗོད་དོ་ཞེས་སྨྲའོ་ཞེ་ན། མ་ཡིན་ཏེ། བདག་གིས་སྟོང་ཞིང་ཞེས་
སྨོས་ཏེ། བདག་གིས་སྟོང་ཞིང་བྲལ་ཏེ་བྱིན་གྱིས་མ་བརླབས་པའོ། །འདི་ལྟར་རེ་ཞིག་བདག་སྒྲུབ་པར་བྱེད་པའི་ཚད་མ་ནི་ཡོད་པ་མ་ཡིན་ནོ། །མངོན་སུམ་གྱིས་

བདག་རྟོག་པ་མ་ཡིན་ཏེ། མིག་ལ་སོགས་པའི་ཤེས་པ་ནི་གཟུགས་ལ་སོགས་པའི་ཡུལ་ལྷུར་ངེས་པའི་ཕྱིར་དང་། བདག་ཏུ་རྟོག་པའི་ཡིད་ཀྱི་ཤེས་པའི་ཡུལ་ཡང་
ལུས་ལ་སོགས་པ་ཡིན་པའི་ཕྱིར་རོ། །བདག་དཀར་ཤམ་མོ་བདག་སྦོམ་མོ་བདག་འགྲོའོ་སྙམ་པ་ལ་སོགས་པའི་རྣམ་པས་བདག་ཏུ་ཤེས་པ་འབྱུང་ངམ། ལུས་ལས་ཐ
དད་པ་འདི་ལ་ནི་ལུས་དེའི་ཚོས་དཀར་ཤམ་ཉིད་དང་སྦོམ་པོ་ཉིད་ཡོད་པ་མ་ཡིན་ཞིང་། ཁྱབ་བྱེད་ལུས་ཅན་མ་ཡིན་པ་ལ་ལུས་ཅན་གྱི་རྫས་ཀྱི་རྗེས་སུ་འབྲང་བའི་འགྲོ
བའི་བྱ་བ་འཐད་པ་དང་ལྡན་པ་ཡང་མ་ཡིན་ནོ། །འདི་བྲམ་ཟེའི་ཁྱེའུ་ལ་སེང་གེ་ཞེས་པ་བཞིན་དུ་བཏགས་པར་རྟོག་པ་ཡང་མི་རིགས་ཏེ། གཡོ་བ་མེད་པའི་ཕྱིར་རོ། །
གཡོ་བ་མེད་པ་ལ་བཏགས་པ་བར་རྟོག་པ་ཡང་མི་རིགས་ཏེ། དངོས་ཀྱི་ཐ་སྙད་རྒྱུན་ཆད་པར་ཐལ་བའི་ཕྱིར་རོ། །རྗེས་སུ་དཔག་པས་རྟོགས་པ་ཡང་ཡིན་ཏེ།

༄། །རང་བཞིན་དང་འབྲས་བུའི་རྟགས་མེད་པའི་ཕྱིར་རོ། །རྟག་ཏུ་ཤོག་ཏུ་སྒྱུར་ཅིང་ཡུལ་དང་དུས་སུ་ཕྱོགས་པ་མེད་པའི་བདག་དང་འགའ་ཡང་རྗེས་སུ་འཕྲོ་བ་དག་ཕྱོགས་པའི་བདག་ཉིད་ཅན་གྱི་རྒྱུ་དང་འབྲས་བུའི་ངོ་བོ་མ་གྲུབ་པས་ན་འབྲས་བུའི་རྟགས་མི་འཐད་པའི་ཕྱིར་དང་། ཆོས་ཅན་ཡོད་པ་ཉིད་མ་གྲུབ་པས་ན་རང་བཞིན་གྱི་རྟགས་མི་འཐད་པའི་ཕྱིར་རོ། །གང་གིས་རྗེས་སུ་དཔག་པར་འགྱུར་བ་ཡོད་པར་སྒྲུབ་པར་དབང་བའི་རྟགས་གཞན་ཡང་ཡོད་པ་མ་ཡིན་ལ། རྟགས་གཞན་ཡོད་ན་ཡང་བསྒྲུབ་བྱས་ཁྱབ་པར་འགྱུར་དགོས་ལ། དེ་ནི་འགར་ཡང་མ་གྲུབ་པས་ན་ཁྱབ་པར་བྱེད་པ་ཉིད་དུ་མ་ངེས་པའི་ཕྱིར། གང་དུ་ཡང་གང་གིས་ཀྱང་གང་ཡང་ངེས་ཁྱབ་པར་ངེས་པར་མི་འགྱུར་བས་ན་འདི་ལ་རྟགས་འགའ་ཡང་མེད་དོ། །འདི་སྐམ་དུ་གལ་ཏེ་གསོན་པའི་ལུས་ནི་བདག་དང་བཅས་པ་ཡིན་ཏེ། རྟགས་

འདིའི་ཕྱིར་རོ་ཞེས་སྒྲུབ་ན་སྐྱོན་འདི་ལྟར་འགྱུར་བ་ཞིག་ན། འོན་ཀྱང་འདོད་པ་ལ་སོགས་པ་ནི་རྐྱེན་དང་བཅས་པ་ཡིན་ཏེ། དངོས་པོ་ཡིན་ནོ་ཞེ་ན། འབྲས་བུ་ཡིན་པའི་ཕྱིར་ན་གཟུགས་ལ་སོགས་པ་བཞིན་ནོ་ཞེས་སྒྲུབ་པ་ཡིན་ན། འདོད་པ་ལ་སོགས་པའི་རྐྱེན་གང་ཡིན་པ་འདི་ནི་ཁོ་བོ་ཅག་གི་བདག་ཡིན་ནོ་སྙམ་དུ་སེམས་ན། འདི་ལ་ཡང་གལ་ཏེ་རྒྱུ་ལ་བརྟེན་ཏུ་འདོད་ན། དེའི་ཚེ་ཁོ་བོ་ཅག་ཀྱང་འདོད་པ་ལ་སོགས་པ་རྒྱུ་མེད་པར་མི་འདོད་པས་ན་ཁོ་བོ་ཅག་ལ་གྲུབ་པ་ཡིན་པས་ན་གཏན་ཚིགས་དོན་མེད་པ་ཡིན་ནོ། །འོན་ཏེ་རྟེན་གཞི་ཡིན་ན་དེའི་འབྲས་བུ་ཡང་ཡིན་པས། གཞི་དང་མི་ལྡན་པ་ཡང་ཡིན་པ་ཞེས་བྱ་བའི་བཟློག་པ་ལ་གནོད་པར་བྱེད་པའི་ཚད་མ་མེད་པས་ན། ལྡོག་པ་ལ་ཐེ་ཚོམ་ཟ་བ་ཉིད་ཀྱིས་མ་ངེས་པ་ཡིན་ནོ། །འབྲས་བུ་འགའ་ཡང་གཞི་དང་མི་ལྡན་པར་མཐོང་བ་ཡིན་པས་ན་ཐམས་ཅད་དེ་ལྟ་བུར་འགྱུར་ཏེ།

༄༅། །ངེས་པའི་རྒྱུ་མེད་པའི་ཕྱིར་རོ། །གང་ཡང་གསོན་པའི་ལུས་ནི་བདག་མེད་པ་མ་ཡིན་ཏེ། སྲོག་ལ་སོགས་པ་དང་མི་ལྡན་པར་ཐལ་བའི་ཕྱིར་རོ་ཞེས་བརྗོད་པ་དེ་ཡང་བདག་སྒྲུབ་པར་ནུས་པ་མ་ཡིན་ཏེ། བདག་མེད་པའི་བུམ་པ་ལ་སོགས་པས་སྟོང་པར་མཐོང་ཞེས་ཏེ། གསོན་པའི་ལུས་ཀྱང་དེ་ལྟ་བུར་འགྱུར་དགོས་སོ་ཞེས་བྱ་བ་འདི་ལ་ངེས་པའི་རྒྱུ་ནི་ཡོད་པ་ཡིན་ནོ།། །འདི་ལྟར་གང་ཞིག་གང་དང་བདག་ཉིད་འགའ་ཞིག་གིས་མཚུངས་པ་ཡང་དེ་དང་དེ་བདག་ཉིད་ཐམས་ཅད་ཀྱིས་མཚུངས་པར་མཐོང་བའམ་མི་འདོད་པ་ནི་མ་ཡིན་ཏེ། བུམ་པ་དང་སྣམ་བུ་བྱས་པ་ཉིད་དང་བདག་མེད་པ་ཉིད་དུ་མཚུངས་ཀྱང་བུམ་པ་དང་བུམ་པ་མ་ཡིན་པ་ཉིད་དུ་མཚུངས་པའི་ཕྱིར་རོ། །བདག་ནི་སྲོག་ལ་སོགས་པའི་རྒྱུ་ཡང་མ་ཡིན་ལ་ཁྱབ་པར་བྱེད་པའི་རང་བཞིན་ཡང་མ་ཡིན་པའི་ངོ་བོ་ཞིག་ཡིན་གྲང་། དེ་ལ་ཕྱོགས་དང་པོ

ལ་ནི་མིག་ལ་སོགས་པ་འབྲས་བུ་མེད་པར་ཐལ་བ་བཟློག་པར་དཀའ་སྟེ། འདི་ལྟར་གཟུགས་ལ་སོགས་པ་དམིགས་པའི་བདག་ཉིད་ཅན་གྱི་བདག་རྟག་པ་ཡོད་ན། མིག་ལ་སོགས་པ་ལ་ཉེ་བར་མཁོ་བ་ཅི་ཡང་མེད་དོ། གང་འདི་དག་ཉེ་བར་མཁོ་བ་བར་འགྱུར་བ། བདག་ཤེས་པའི་ངོ་བོར་སྨྲ་བ་རྣམས་ལ་དམིགས་པ་མི་རྟག་པ་ནི་སྲིད་པ་མ་ཡིན་ནོ། །དེ་དམིགས་པ་མི་རྟག་པ་འགའ་ཞིག་སྲིད་ཀྱང་དམིགས་པའི་བདག་ཉིད་ཀྱི་བདག་རྟག་པ་རྟག་ཏུ་ཡོད་པས་དེ་སྲིད་དུ་ཆུག་ཀྱང་དམིགས་པའི་བདག་ཉིད་ཀྱི་བདག་རྟག་པ་ཡོད་པ་ན་དབང་པོ་རྣམས་ཉེ་བར་མཁོ་བ་དང་བྲལ་བའི་གནས་སྐབས་དེ་ཉིད་ཡིན་ཏེ། དེའི་ཚེ་དམིགས་པ་མི་རྟག་པར་ཁས་བླངས་པས་ཅི་ཞིག་བྱ། མི་རྟག་པ་མེད་ན་མ་བཅོས་པའི་རྟག་པ་དེ་དངོས་པོར་འཛིན་པ་མ་ཡིན་པ་ན་དེ་ལྟ་མ་ཡིན་ནོ་ཞེ་ན། མ་ཡིན་ཏེ། མི་རྟག་པའི་སེམས་པ་དང་བྲལ་ཡང་སེམས་པ

༄༅། །ཅན་གྱི་བདག་དེ་ལ་སྐྱོད་པར་མ་འཐད་པའི་ཕྱིར་དང་། སྐྱོད་ན་ཡང་ཐུག་པ་མེད་པར་ཐལ་བའི་ཕྱིར་རོ། །གཞན་གྱི་ཚེ་ཡང་དངོས་པོ་མི་འཛིན་པ
ན་བདག་རང་ཉིད་ནི་སེམས་པ་མེད་པ་བོ་ན་ཡིན་ལ། སེམས་པ་དང་ལྡན་པས་ན་སེམས་པར་བྱེད་དོ་ཞེས་བྱ་བར་འགྱུར་བ་ལ། མོ་གཤམ་ལ་མ་ཉིད་བཞིན་དུ་རང་ཉིད
སེམས་པ་མེད་པ་ནི་སེམས་པའི་བདག་ཉིད་དུ་མི་འཐད་པའི་ཕྱིར་རོ། །འདི་རྟག་པ་སེམས་ཅན་དུ་ཡང་འདོད་པ་ཡིན་ཏེ། དེའི་ཕྱིར་ནམ་ཡང་མི་སེམས་པར་མི་འགྱུར
ལ། དེ་ལྟ་ན་ཡང་མིག་ལ་སོགས་པ་དོན་མེད་པ་ཉིད་དུ་འགྱུར་ཞིང་། འདི་དག་དོན་མེད་པར་ནི་མཐོང་བའམ་འདོད་པ་ཡང་མ་ཡིན་ནོ། །འདི་དག་དོན་དང་ལྡན་པ
ཉིད་འདི་ནི་གཟུགས་ལ་སོགས་པ་དམིགས་པ་རྟག་པ་ཡིན་པ་སེལ་བར་བྱེད་དོ། །སྦྱོར་བ་ནི་གང་ཞིག་གང་མེད་པར་གང་དམིགས་པ་དང་ལྡན། དེ་ནི་དམིགས་པ་ན

དེ་ལ་ལྟོས་པས་ཡིན་ཏེ། དཔེར་ན་བྱི་ལ་བྱི་བ་དམིགས་པ་ན་སྡང་བ་བཞིན་ནོ། །གཞན་གྱི་ལུགས་ལྟར་ན་རྟོག་པ་པོ་མིག་ལ་སོགས་པ་མེད་པར་གཟུགས་ལ་སོགས་པ་དམིགས་པ་དང་ལྡན་པ་ཡིན་ནོ་ཞེས་བྱ་བ་ནི། ཁྱབ་བྱེད་འགལ་བ་དམིགས་པའི་ཐལ་བ་ཡིན་ལ། དེ་ལྟ་ན་ཡང་མ་ཡིན་ཏེ། དེ་ན་བཟློག་པ་ནི། གང་ཞིག་གང་དམིགས་པ་ན་གང་ལ་ལྟོས་པ་དེ་ནི་དེ་མེད་པར་དེ་དམིགས་པ་དང་ལྡན་པ་མ་ཡིན་ཏེ། དཔེར་ན་མིག་ནང་ན་གནས་པའི་དངོས་པོ་དམིགས་པ་ན་སྒྲོན་མ་ལ་ལྟོས་པ་དང་བཅས་པ་བཞིན་ནོ། །རྟོག་པ་པོ་ཡང་གཟུགས་ལ་སོགས་པ་དམིགས་པ་ན་མིག་ལ་སོགས་པ་ལ་ལྟོས་པ་ཡིན་ནོ་ཞེས་བྱ་བ་ནི། འགལ་བས་ཁྱབ་པ་དམིགས་པའོ། ། འདི་སྙམ་དུ་དབང་པོ་ཉེ་བར་མི་སྦྱོར་ན་གཟུགས་ལ་སོགས་པ་དམིགས་པ་མི་འདོད་པ་ཉིད་དེ། དམིགས་པ་ཙམ་ནི་གནས་སྐབས་ཐམས་ཅད་དུ་རྗེས་སུ་འགྲོ་བ་ཉིད་

༄༅། །འདོད་པའི་ཕྱིར་ཏེ། ཕོ་ཕོའི་སྐྱེས་བུས་བདེ་བ་དང་། བདེ་སོགས་གནས་སྐབས་འགྲོ་ན་ཡང་། །སེམས་པ་རྫས་དང་སེམས་ཅན་སོགས། །
ངོ་བོ་འདོད་པར་བྱེད་པ་མིན། །ཞེས་གང་སྨྲས་པ་ཡིན་ནོ། །དེས་ན་ཐལ་བསྒྲུབ་པ་ལ་གཏན་ཚིགས་མ་གྲུབ་ཅིང་། བཟློག་པ་ནི་གྲུབ་པ་སྒྲུབ་པ་ཡིན་ནོ་སྙམ་དུ
སེམས་ན། འདི་ལ་བརྗོད་པར་བྱ་སྟེ། གལ་ཏེ་དབང་པོ་ཉེ་བར་མི་སྦྱོར་བ་ན་གཟུགས་ལ་སོགས་པ་དམིགས་པར་མི་འདོད་ན། འོན་དེ་ཉེ་བར་སྦྱོར་བ་ན་འདོད་པར
འགྱུར་ལ། དེ་ལྟ་ན་ཡང་དེའི་རྗེས་སུ་འགྲོ་བ་དང་ལྡོག་པའི་རྗེས་སུ་བྱེད་པ་རྣམས་དེའི་འབྲས་བུ་ཉིད་ལས་མི་མངའ་ཞིང་། དེ་དག་དེའི་འབྲས་བུ་ཡིན་ན་ཡང་།
གང་ཞིག་གནས་སྐབས་མ་ལུས་པར་རྗེས་སུ་འགྲོ་བར་འགྱུར་བ་གཞན་དམིགས་པ་ཙམ་ལྷག་ལུས་པ་ཅི་ཡོད། དམིགས་པ་ཙམ་དུས་གལ་ཏེ་ཅི་ཡང་མི་དམིགས་ན་དེ་

ཇི་ལྟར་དམིགས་པའི་ངོ་བོ་ཡིན། གལ་ཏེ་དམིགས་ན་འོན་དེ་ནི་གཟུགས་ལ་སོགས་པ་དམིགས་པ་ཉིད་ཡིན་ཏེ། དེ་བས་ན་དབང་པོ་ཉེ་བར་མི་སྦྱོར་བ་ནི་གཟུགས་ལ་སོགས་པ་དམིགས་པར་མི་འདོད་དོ་ཞེས་ཅིའི་ཕྱིར་བརྗོད། ཁས་ལེན་ན་ཐལ་བའི་གཏན་ཚིགས་མ་གྲུབ་ན་བཟློག་པ་ལ་འདོད་པའི་སྐབས་ཅི་ཡོད། དེ་ལྟར་རྗེས་སུ་དཔག་པས་དམིགས་པ་རྟག་པ་བཀག་པའི་ཕྱིར། དེའི་རང་བཞིན་ཅན་གྱི་བདག་དགག་པ་བྱས་པར་འགྱུར་ཏེ། དགོས་པ་མི་རྟག་པ་ལ་བདག་ཏུ་འདོགས་ན་རྩོད་པ་མེད་པའི་ཕྱིར་རོ། །གཟུགས་ལ་སོགས་པའི་དམིགས་པ་རྟག་པ་ཉམས་སུ་མྱོང་བའི་ཕྱིར། སེམས་ཅན་གྱི་བདག་ཉིད་ཀྱི་བདག་རྟག་པ་ནི་མངོན་སུམ་གྱིས་ཀྱང་བརྗོད་པ་མ་ཡིན་ཞིང་། རྟོགས་པའི་ངོ་བོ་མ་ཡིན་པའི་བདག་ཡོད་པར་མི་དམིགས་པས་མི་བཟོད་དེ། གང་ཞིག་གང་དུ་དམིགས་པའི་མཚན་ཉིད་དུ་གྱུར་པ་མ

༄༅། །དམིགས་པ་དེ་ནི་དེར་མེད་པའི་ཐ་སྙད་དུ་བྱ་བ་ཡིན་ཏེ། དཔེར་ན་རྟའི་མགོ་ལ་རྭ་བཞིན་ནོ། །ལུས་ལ་སོགས་པ་ལ་ཡང་དམིགས་པའི་མཚན་ཉིད་དུ་སྒྲུར་པའི་བདག་མ་དམིགས་པ་ཡིན་ནོ། །འོ་ན་ལུས་ལ་སོགས་པ་བདག་གི་རྟེན་དུ་སྨྲ་བ་རྣམས་མི་འདོད་པ་མ་ཡིན་ནམ། གང་གི་ལུས་ལ་བདག་ཡོད་མིན། །ཞེས་གང་སྨྲས་པ་ཡིན་ཏེ། དེ་ལྟ་བུར་སྒྲུར་པ་དེ་བཀག་པ་ན་མི་འདོད་པ་ཅི་ཡང་མེད་དོ་ཞེ་ན། བདེན་ཏེ། ཁོ་བོ་ཅག་གིས་ཀྱང་འདིར་བརྟེན་པ་ཡིན་པ་དགག་པར་བྱ་བ་ནི་མ་ཡིན་གྱི། དོན་ཀྱང་བསྟན་པ་ཡིན་ནོ། །ཐམས་ཅད་དུ་ཡང་མི་དམིགས་པས་ལྡན་པ་བོན་དགག་པར་བྱ་བ་བོན་ཡིན་ཏེ། དགག་པར་བྱ་བ་བུམ་པ་ལ་སོགས་པ་ཡང་ལྡན་པའི་ཕྱིར་རོ། །བརྟེན་པ་བོན་ནི་ལྡན་པས་ཡིན་ཏེ། བརྟེན་པ་མ་ཡིན་པ་དང་དེ་ལྟ་བུ་ཡོད་པའི་ཕྱིར་རོ། །དེ་ལྟ་མ་ཡིན་ན་བརྟེན་པ་མ་ཡིན་པའི

བདག་དང་ལྡན་པའི་ཕྱིར་ལུས་ལ་སོགས་པ་བདག་དང་བཅས་པར་ཡང་མི་འགྱུར་རོ། །འདིར་ལུས་ལ་སོགས་པ་དགག་བྱའི་རྟེན་དུ་གཟུང་བ་ནི་མ་ཡིན་གྱི། འོན་ཀྱང་མི་དམིགས་པ་དང་མེད་པའི་ཐ་སྙད་དག་གི་རྟེན་ཡིན་པས་ན་སྐྱོན་མེད་དོ། །འོན་མི་དམིགས་པ་འདི་རེ་ཞིག་དམིགས་པ་མེད་པ་མ་ཡིན་ཏེ། དེ་སྒྲུབ་པར་བྱེད་པ་ཉིད་དུ་མི་འཐད་པའི་ཕྱིར་རོ། །ཤེས་པ་གཅིག་ལ་འདྲེ་བའི་དངོས་པོ་གཞན་དམིགས་པའི་རང་བཞིན་ཡང་མ་ཡིན་ཏེ། བདག་དང་ཤེས་པ་གཅིག་ལ་འདྲེ་བ་གང་ཡང་མེད་པའི་ཕྱིར་རོ། །ཤེས་པ་ཐ་དད་པ་དམིགས་པའི་དངོས་པོ་དམིགས་པའི་རང་བཞིན་ཡང་མ་ཡིན་ཏེ། དེ་མེད་པར་སྒྲུབ་པ་ལ་མི་མཐོ་བའི་ཕྱིར་རོ། །ཉེ་བར་མཐོ་ན་ནི་སྒྲ་དམིགས་པས་ཀྱང་གཟུགས་མེད་པ་སྒྲུབ་པར་ཐལ་བའི་ཕྱིར་རོ། །རྣམ་པ་གཞན་ཡང་ཡོད་པ་མ་ཡིན་ཏེ། དེ་བས་མི་དམིགས་པ་འདི་ཙིའི་བདག་ཉིད་ཡིན་པ

༄༅། །མི་ཤེས་སོ་ཞེ་ན། བརྗོད་པ། ཕྱོགས་བཅར་མ་ཉིད་ཁོ་བོ་ཙམ་གྱི་འདོད་པ་ཡིན་ཏེ། བདག་ཏུ་ཤེས་པ་ནི་བདག་གི་ཡུལ་ཅན་དུ་ཕ་རོལ་གྱིས་བཏགས་པ་ཡིན་ལ། དེ་ཡང་ལུས་སུ་གཏོགས་པ་ཡིན་ལ་དམིགས་བཞིན་པར་ཤིན་ཏུ་གསལ་བར་སྣོང་སྟེ། དེའི་ཕྱིར་ལུས་ལ་སོགས་པ་ཉིད་བདག་དང་ཤེས་པ་གཅིག་ལ་འདྲེ་བ་ཡིན་ཞིང་། བདག་གི་ཤེས་པའི་ཡུལ་དུ་གྱུར་པ་དེ་ལས་ཐ་དད་པ་ནི་ཉམས་སུ་མྱོང་བ་མེད་པས་ན་ལུས་དེ་དམིགས་པ་པོ་ན་དེ་མི་དམིགས་པ་ཡིན་ནོ། །གལ་ཏེ་ལུས་ལ་སོགས་པ་ཐ་དད་པའི་བདག་གི་དོན་ཅན་གྱི་ཤེས་པའི་ཡུལ་མེད་པ་ན། བདག་གི་ལུས་ལ་སོགས་པ་ཞེས་བྱ་བར་མི་འགྱུར་ལ། ཤེས་པ་འདི་ནི་ཡོད་པ་ཡིན་ཏེ། དེ་བས་བདག་གི་དོན་ཅན་ནི་ལུས་ལ་སོགས་པ་ལས་ཐ་དད་པར་རྟོགས་པར་བལྟ་བར་བྱའོ། །དེས་ན་མ་དམིགས་སོ་ཞེས་ཅིའི་ཕྱིར་བརྗོད་ཅེ་ན། དེ་ནི

མི་བདེན་ཏེ། ཐ་དད་པ་མེད་ཀྱང་མངོན་པར་ཞེན་པའི་ཤེས་པ་སྐྱེ་བའི་ཕྱིར་ཏེ། དཔེར་ན་མཆི་ཤུའི་ལུས་ཞེས་བྱ་བ་བཞིན་ནོ། །འདིར་དམིགས་པ་ཤེས་པ་ཙམ་ཡང་
མ་ཡིན་གྱི། འོན་ཀྱང་མངོན་སུམ་དུ་འདོད་པའི་ཤེས་པ་ཡིན་ལ། འདི་ཉིད་ཀྱང་མངོན་སུམ་གྱི་ཤེས་པ་མ་ཡིན་ཏེ། མཆི་ཤུའི་ལུས་ལས་གཞན་པའི་ཤེས་པ་མངོན་
སུམ་མ་ཡིན་པ་དང་ཁྱད་པར་མེད་པའི་ཕྱིར་དང་། དེ་དང་ཁྱད་པར་མེད་པའི་མངོན་སུམ་ཡིན་ན་དེ་ཡང་མངོན་སུམ་དུ་ཐལ་བའི་ཕྱིར་རོ། །མངོན་སུམ་ཡིན་ཡང་དངོས་
པོ་ཐ་དད་པར་རྣམ་པར་འཇོག་པའི་ཡན་ལག་ཏུ་ཐལ་བའི་ཕྱིར་རོ། །ཇི་ལྟར་བདག་གི་ལུས་ལ་སོགས་པའོ་སྙམ་དུ་ཤེས་པ་དེ་བཞིན་དུ་དཔའི་བདག་པོ་སྙམ་དུ་ཡང་འགྱུར
བ་ཕོ་ན་སྟེ། ངེས་ན་འདིས་ནི་ལྷ་རྣམས་དགའ་བ་ཡིན་ནོ། །བདག་དོན་ཅན་ལས་ཐ་དད་པའི་ཤེས་པ་གཞན་ཚད་མར་བྱེད་ན་ཁྱད་པར་མེད་པའི་ཕྱིར་འདི་ཡང་ཚད་མར

༄༅། །བྱ་བར་འོས་པ། ཚད་མར་བྱེད་ན་ཡང་དག་གཞན་ཡང་རྣམ་པར་གཞག་པར་འགྱུར་རོ། །ཅི་སྟེ་ངའི་ལུས་ལ་སོགས་པའོ་སྙམ་པའི་ཤེས་པ་འདི་
མཆི་གུའི་ལུས་ལས་ཐ་དད་པའི་རྟོགས་པའི་ཕྱོགས་སུ་འཇོག་ན་ནི། དེ་ལྟ་ན་བདག་ཀུན་འཇོག་པར་འགྱུར་ཏེ། མངས་པས་བཞག་གོ །དེས་རྟོགས་པའི་བདག་ཉིད་
མ་ཡིན་པའི་བདག་མི་དམིགས་པས་བཟློད་དོ་ཞེས་བྱ་བ་ནི་གནས་པ་ཡིན་ནོ། །གཞན་ཡང་བདག་དེ་ནི་ཤེས་པ་པོར་འདོད་པ་ཡིན་ན། རྟོགས་པའི་ངོ་བོམ་ཡིན་པ་ནི་
ཅི་ལྟར་ཡང་ཤེས་པ་པོ་ཉིད་དུ་རིགས་པར་མ་མཐོང་ངོ་། །ཤེས་པའི་བདག་ཉིད་མ་ཡིན་པ་ཡང་ཤེས་པ་དང་འབྲེལ་བས་ཤེས་པ་ཉིད་དུ་མི་འགལ་ལོ་ཞེ་ན། འོན་མིག་
ལ་སོགས་པ་ཡང་ཤེས་པ་པོ་ཉིད་དུ་མི་འགལ་བ་ཉིད་དོ། །ཤེས་པ་དང་འདྲ་ཤེས་པ་པོ་ཉིད་ཡིན་ཏེ། དེས་ན་ཐལ་བ་འདི་མེད་དོ་ཞེ་ན། དེ་ལྟ་ན་ཡང་ཐལ་བ་ཇི་ལྟར

མེད། མིག་ལ་སོགས་པ་ལ་ཤེས་པ་དང་འདྲ་བ་མེད་པའི་ཕྱིར་རོ། །འོན་བདག་ཀྱང་ཤེས་པ་པོ་ཉིད་དུ་མི་འགྱུར་ཏེ། དེ་ལ་ཡང་དེ་མི་འཐད་པའི་ཕྱིར་རོ། །དེ་ནི་བརྟེན་པའི་མཚན་ཉིད་ཅན་ཡིན་པའི་ཕྱིར་དང་། ལུས་ཅན་མ་ཡིན་པ་ནི་བརྟེན་པ་མ་ཡིན་པའི་ཕྱིར་རོ། །འདྲ་བ་གཅིག་ཡིན་པ་ན་འགའ་ལས་ཤེས་པ་དང་འདྲ་བ་མེད་པ་མ་ཡིན་པའི་ཕྱིར་དང་། འདྲ་བ་གཅིག་ཡིན་པ་ཉིད་ཀྱིས་འགར་ཡང་ཤེས་པ་དང་འདྲ་བ་མི་འཐད་པའི་ཕྱིར་དང་། གཉིས་པ་ཁས་ལེན་ན་ཐུག་པ་མེད་པར་ཐལ་བའི་ཕྱིར་རོ། །དེ་མེད་ན་ཡང་འདི་ནི་འོ་ཞེས་བྱ་བའི་འདྲ་བའི་དོན་མེད་པའི་ཕྱིར་དང་། ཤེས་པ་བདག་ལ་འདུས་པ་ཡིན་ལ། དེ་ལ་ཤེས་པ་དང་འདྲ་བ་ནི་མེད་དོ་ཞེས་བྱ་བའི་རྟོགས་པ་འདི་ཡང་འགལ་བའི་ཕྱིར་རོ། །ཤེས་པའི་བྱེད་པ་པོ་ཡིན་པས་ན་བདག་ཁོ་ན་ཤེས་པ་པོ་ཡིན་གྱི་གཞན་ནི་མ་ཡིན་ནོ་ཞེ་ན། འབྲས་བུ་ཚོགས་པ་ལས་སྐྱེ

༄༅། །བ་ནི་འདིའི་བྱེད་པ་པོ་ཡིན་ནོ་ཞེས་བྱ་བ་འདི་ཅི་ཡིན་མ་རིག་གོ །རྒྱུ་ཡིན་པ་ཙམ་གྱིས་ནི་བྱེད་པ་པོ་མ་ཡིན་པས་བ་ལང་ལོག་པ་ན་རྟ་ལ་སོགས་པ་བཞིན་དུ། དེ་ལོག་པ་ན་སྲོག་ལ་སོགས་པ་ཇི་ལྟར་ལྡོག་པར་འགྱུར། དེས་ན། དེ་ལྟ་མིན་ན་གཅིག་ལོག་པས། །ཇི་ལྟར་གཞན་ནི་ལྡོག་པར་འགྱུར། །མི་ལ་རྟ་མི་ལྡན་ཞེས་ཏེ། །ཕྱུགས་ཀྱང་ལྡན་པ་མིན་ནམ་ཅི། །ཞེས་གསུངས་སོ། །འདི་ནི་གདོན་མི་ཟ་བར་ཁས་བླང་བར་བྱ་སྟེ། དེ་ལྟ་མ་ཡིན་ན་གསོན་པོའི་ལུས་འདི་ནི་ནམ་མཁའི་པདྨ་དང་མི་ལྡན་པ་མ་ཡིན་ཏེ། སྲོག་ལ་སོགས་པ་དང་མི་ལྡན་པར་ཐལ་བའི་ཕྱིར་ན་བུམ་པ་བཞིན་ནོ་ཞེས་ནམ་མཁའི་པདྨ་ཡང་རྗེས་སུ་དཔོག་པར་འགྱུར་རོ། ། ནམ་མཁའ་པདྨ་དང་སྲོག་ལ་སོགས་པ་ལ་འབྲེལ་བ་མེད་པའི་ཕྱིར་མ་ཡིན་ནོ་ཞེ་ན། བདག་དང་ཡང་འབྲེལ་བ་ཅི་ཡོད། བདག་ལྡོག་པ་ལ་སྲོག་ལ་སོགས་པ་ལྡོག

པར་མཐོང་བའི་ཕྱིར་འབྲེལ་བ་མེད་ཀྱང་སྐྱོན་མེད་དོ་ཞེ་ན། ནམ་མཁའི་པདྨ་ལྡོག་པ་ལ་ཡང་དེ་མཐོང་བས་ན་དེར་ཡང་འབྲེལ་བ་མེད་པར་ཅིའི་ཕྱིར་བརྗོད། གཞན་ཡང་བདག་ལྡོག་པ་ན་སྲོག་ལ་སོགས་པ་ལྡོག་པར་མཐོང་བ་འདི་གང་དུ་ཡིན། བུམ་པ་ལ་སོགས་པ་ལའོ་ཞེ་ན། དེ་ལ་ཡང་བདག་ལྡོག་པར་ཚད་མ་གང་ལས་རྟོགས། མི་དམིགས་པ་ལས་སོ་ཞེ་ན། འདི་ནི་ཚིག་གཅིག་ཙམ་ཡིན་ཏེ། གལ་ཏེ་མི་དམིགས་པ་ལས་བདག་ལྡོག་པ་གྲུབ་པར་འདོད་ན། གསོན་པོའི་ལུས་ལ་ཡང་ཅི་སྟེ་མི་འདོད། གཞན་གྱི་ལུས་དང་འབྲེལ་བའི་བདག་ནི་དམིགས་པ་མ་ཡིན་ནོ་ཞེས་བྱ་བ་འདི་ལ་རྩོད་པ་མེད་པ་ཁོ་ནའོ། །གལ་ཏེ་བདག་གི་ལུས་དང་འབྲེལ་བ་ཡང་དམིགས་པ་ཡིན་ནོ། །ལྡོག་པ་ཅན་གྱི་གཏན་ཚིགས་བཀོད་པས་ཅི་ཞིག་བྱ། དེས་ན་གལ་ཏེ་མི་དམིགས་པ་འདི་ལས་འགའ་ཞིག་ཏུ་བདག་དང་འབྲེལ་བ་མེད་བསྒྲུབ་པར

༄༅། །བྱེད་པ་ཡིན་ན་གསོན་པོའི་ལུས་ལ་ཡང་སྒྲུབ་པར་འགྱུར་ལ། ཡང་ན་འགར་ཡང་མ་ཡིན་ནོ་ཞེས་ངེས་པ་ཡིན་ནོ། །མི་དམིགས་པ་ཙམ་གྱིས་དོན་མེད་པར་འགྲུབ་པ་ཡང་མ་ཡིན་ཏེ། ཡོད་པ་འགའ་ཞིག་ཀྱང་ཚེ་ཞིག་ལྟར་མི་དམིགས་པ་སྲིད་པའི་ཕྱིར་རོ། །དེའི་ཕྱིར་འགར་ཡང་བདག་ལྡོག་པར་མཐོང་བ་མེད་པས་ན། དེ་ལྡོག་པ་ན་སྲོག་ལ་སོགས་པ་ལྡོག་པ་ཡང་འགར་ཡང་མ་མཐོང་བས་ལྡོག་པའི་སྒོ་ནས་ཀྱང་སྲོག་ལ་སོགས་པ་བདག་རྗེས་སུ་དཔོག་པར་བྱེད་པ་མ་ཡིན་ནོ། །གལ་ཏེ་བདག་མེད་པར་གཞན་ལ་སྲོག་ལ་སོགས་པ་དང་ལྡན་པར་མ་མཐོང་བའི་ཕྱིར་ན། གསོན་པའི་ལུས་ལ་ཡང་བདག་མེད་ན་དེ་མེད་པར་ཐལ་བར་འགྱུར་ཏེ། དེའི་ཕྱིར་དེ་ལ་བདག་དང་བཅས་པ་ཉིད་རྗེས་སུ་དཔོག་ན། བུམ་པ་ལ་བུམ་པ་ཡིན་པ་ཉིད་ཀྱི་རྗེས་སུ་དཔོག་པར་འགྱུར་ཏེ། བདག་མེད་པར་གཞན་ལ་བུམ་པ་ཉིད་

མ་མཐོང་བའི་ཕྱིར་རོ། །དེ་ལ་ཡང་བདག་མེད་ན་དེ་མེད་པར་ཐལ་བའི་ཕྱིར་རོ། །ཇི་ལྟར་སྲོག་ལ་སོགས་པ་དང་ལྡན་པའི་ཕྱིར་གསོན་པོའི་ལུས་ལ་བདག་དང་བཅས་པ་རྗེས་སུ་དཔོག་པ་དེ་བཞིན་དུ་ལག་པ་ལ་སོགས་པ་དང་ལྡན་པའི་ཕྱིར་ཤི་བའི་ལུས་ལ་ཡང་དེ་རྗེས་སུ་དཔོག་པར་འགྱུར་ཏེ། དེ་ལ་ཡང་བདག་མེད་ན་བུམ་པ་བཞིན་དུ་ལག་པ་ལ་སོགས་པ་དང་མི་ལྡན་པར་ཐལ་བའི་ཕྱིར་རོ། །འོན་ཏེ་བདག་མེད་པར་ཁྱད་པར་མེད་ཀྱང་ཆོས་ཅན་འགའ་ཞིག་ཁོ་ན་ལ་བུམ་པ་ཉིད་དང་ལག་པ་ལ་སོགས་པ་དང་ལྡན་པ་ཉིད་ཡོད་པ་ལ་འགལ་བ་མེད་དོ་ཞེས་བརྗོད་ན། སྲོག་ལ་སོགས་པ་དང་ལྡན་པ་ལ་ཡང་དེ་སྐད་དུ་སྨྲ་བའི་ཁ་ཡོན་པོར་མི་འགྱུར་རོ། །གང་ཡང་ཁ་ཅིག་གིས་མིག་ལ་སོགས་པ་ནི་གཞན་གྱི་དོན་ཡིན་ཏེ། འདུས་པ་ཡིན་པའི་ཕྱིར་མལ་ཆ་དང་སྟན་ལ་སོགས་པའི་ཡན་ལག་བཞིན་ནོ། །ཞེས་བདག་གིས་སྒྲུབ་བྱེད་བརྗོད་པ

༄༅། །དེ་ཡང་སྙིང་པོ་མེད་པ་ཡིན་ཏེ། གཞན་གྱི་དོན་ཙམ་སྒྲུབ་ན་གྲུབ་པ་སྒྲུབ་པའི་ཕྱིར་དང་། འདུས་པ་རྣམས་གཞན་གྱི་དོན་ཉིད་ཡིན་པའི་ངེས་པ་མེད་
པས་ན་མི་མཐུན་ཕྱོགས་ལ་ལྡོག་པ་ལ་ཐེ་ཚོམ་ཟ་བའི་ཡང་ཕྱིར་རོ། །གཞན་གྱི་དོན་ཉིད་ཀྱི་ཁྱད་པར་སྒྲུབ་ན་གཏན་ཚིགས་ལ་རྗེས་སུ་འགྲོ་བ་མེད་པའི་ཕྱིར་དང་།
དཔེའི་ཡང་བསྒྲུབ་པར་བྱ་བའི་ཆོས་མ་གྲུབ་པ་ཡིན་པའི་ཕྱིར་རོ། །རྗེས་སུ་འགྲོ་བའི་སྒོའམ། ལོག་པའི་སྒོ་ནས་བདག་གིས་སྒྲུབ་བྱེད་རབ་ཏུ་སྦྱོར་བ་གཞན་ཡང་
བརྗོད་ཟིན་པའི་སུན་འབྱིན་པ་ཐུན་མོང་ཡིན་པས་ན། གུད་དུ་སུན་དབྱུང་བས་བརྟགས་ཟིན་པ་བརྟག་པར་མི་བྱའོ། །དེས་ན་དེ་ལྟར་སྒྲུབ་པར་བྱེད་པའི་ཚད་མ་མེད་
པས་ན་བདག་འདི་ཡོད་པའི་ཐ་སྙད་བྱ་བར་འོས་པ་མ་ཡིན་ནོ། །གནོད་པར་བྱེད་པའི་ཚད་མས་ལམ་དུ་བྱས་པ་ན་འདི་མེད་པའི་ཐ་སྙད་ཁོ་ནར་བྱ་བའི་དུས་ལ་བབ་པར་

མཐོང་སྟེ། བདག་ཡོད་ན་རྟོགས་པའི་ངོ་བོ་འམ། རྟོགས་པ་མ་ཡིན་ཏེ། གཞན་ཡང་དེ་ར་ཐལ་བའི་ཕྱིར་རོ། །རྒྱུའི་ཚོགས་པའི་རབ་སྦྱོར་བ་པོ་ཉིད་ཀྱིས་རང་དབང་
ཅན་གྱི་སྒོ་ནས་ཀྱང་མ་ཡིན་ཏེ། བེམས་པོ་ལ་དེ་མི་འཐད་པའི་ཕྱིར་རོ། །མངོན་པར་སྣོམ་པ་ཙམ་གྱིས་ནི་ལུས་ལ་སོགས་པ་ཉིད་བྱེད་པ་པོར་རིགས་ཏེ། ངས་ཤེས་སོ་
སྙམ་དུ་ཤེས་པ་དེ་ཉིད་སྣང་བའི་ཕྱིར་རོ། །རྟག་པ་དང་ཁྱབ་པ་ལ་ནི་ལྡོག་པ་ཞེས་བྱ་བ་ཡོད་པ་མ་ཡིན་ལ། ལྡོག་པ་མེད་པ་ཡང་རྒྱུ་ཞེས་བྱ་བ་མ་ཡིན་ཞིང་། རྒྱུ་མ་
ཡིན་པ་ཡང་བྱེད་པ་པོ་ཞེས་བྱ་བ་མ་ཡིན་ཏེ། དེའི་ཕྱིར་བདག་ནི་བེམས་པོ་ཡིན་ལ་ཤེས་པ་དང་ལྡན་པས་ན་ཤེས་པ་པོ་ཡིན་ནོ་ཞེས་བྱ་བ་འདི་ནི་གཡར་པོའི་རྒྱན་ཡིན་ནོ། །
འདི་ནི་འདིའི་དགེ་བ་དང་མི་དགེ་བའི་ལས་ཀྱིས་བྱེད་པ་པོ་ཉིད་དང་དེའི་འབྲས་བུ་ལོངས་སྤྱོད་པ་པོ་ཉིད་ཀྱང་བསལ་བ་ཡིན་ཏེ། ཤེས་པ་མེད་པ་འཚོང་བ་ལ་སོགས་པ་

༄༅། །དང་ཁྱད་པར་མེད་པ་ལ་དེ་མི་འཐད་པའི་ཕྱིར་རོ། །ཤེས་པ་དང་འབྲེལ་བ་ཡང་འབྲེལ་བ་གཞན་མེད་པར་མེད་པའི་ཕྱིར་རོ། །རྟོགས་པའི་བདག་ཉིད་ཅན་གྱི་བདག་ལ་ཡང་དེ་གཉིས་མི་སྲིད་དེ། གཅིག་པོ་དེ་དང་ཐ་དད་པ་མེད་པས་ན་བྱ་བ་དང་། ལོངས་སྤྱོད་པ་དག་གཅིག་ཏུ་ཐལ་བའི་ཕྱིར་ལ། རྒྱུ་དང་འབྲས་བུ་ནི་དེ་དང་འགལ་བའི་ཕྱིར་རོ། །ཐ་དད་ན་ཡང་ལོངས་སྤྱོད་པ་པོ་དང་བྱེད་པ་པོ་ཉིད་ཉམས་པར་ཐལ་བའི་ཕྱིར་ཏེ། དམིགས་པའི་ངོ་བོ་བྱ་བ་དང་ལོངས་སྤྱོད་པ་བདག་ལས་ནི་ཐ་དད་པ་དག་ནི་མེད་པའི་ཕྱིར་དང་། ཐ་དད་པ་མེད་པ་དག་ཡིན་ན་ཡང་བེམས་པོའི་ངོ་བོ་བཞིན་དུ་བདག་ལ་བྱ་བ་དང་ལོངས་སྤྱོད་པ་མེད་པའི་ཕྱིར་རོ།། གཞན་ཡང་བདག་ནི་རྟག་པ་དང་ཁྱབ་པར་དེ་སྨྲ་བ་རྣམས་འདོད་ལ། དེ་སྣང་རུང་ཡིན་ན་རྟག་པ་དང་ཁྱབ་པ་ཉིད་དུ་མི་སྲིད་དེ། དེའི་ངོ་བོ་ཡིན་ན་བོན་བཞིན་དུ་མངོན

སུམ་ཡིན་པ་ན་སྔོན་དང་ཕྱི་མའི་འཇིག་རྟེན་གཞན་དང་གཞན་འབྲེལ་བ་ཉིད་དང་ཡུལ་ཐམས་ཅད་ན་གནས་པའི་ལུས་དང་ལྡན་པས་རྫས་མ་ལུས་པ་དང་འབྲེལ་བའི་རང་བཞིན་དུ་འཛིན་པར་ཐལ་བའི་ཕྱིར་ལ། དེ་ལྟར་འཛིན་ན་འཇིག་རྟེན་ཕ་རོལ་ལ་སོགས་པ་ཡང་འཛིན་པར་འགྱུར་རོ། །བདག་རང་གི་ངོ་བོ་ཙམ་གྱི་སྒོ་ནས་མངོན་སུམ་ཡིན་གྱི། རྟག་པ་དང་ཁྱབ་པའི་སྒོ་ནས་མ་ཡིན་ཏེ། དེས་ན་ཐལ་བ་འདི་མེད་དོ་ཞེ་ན། དེའི་རྟག་པ་དང་ཁྱབ་པ་ཡང་འདིའི་ངོ་བོ་མ་ཡིན་ནམ། དེ་དག་ཆོས་གཞན་ཡིན་པས་ན་དེ་ལྟ་བུ་ཡིན་ནོ་ཞེ་ན། དེ་ལྟ་ན་འདི་རྟག་པ་དང་ཁྱབ་པ་ཡིན་ནོ། །དེ་དག་དང་འབྲེལ་བས་དེ་ལྟ་བུ་ཡིན་ནོ་ཞེ་ན། འོན་རང་གི་ངོ་བོ་རྟག་པ་དང་ཁྱབ་པ་མ་ཡིན་པ་བུམ་པ་ལ་སོགས་པ་དང་མཚུངས་པ་དེ་དག་དང་ཇི་ལྟར་འབྲེལ། ཅི་སྟེ་འབྲེལ་བ་ཉིད་ཀྱིས་ན་བདག་རྟག་པ་ཡང་མ་ཡིན་མི་རྟག་པ་ཡང་མ་ཡིན། ཁྱབ་པ

༄༅། །ཡང་མ་ཡིན་མ་ཁྱབ་པ་ཡང་མ་ཡིན་པར་འདོད་ན། དེའི་ཚེ་དེ་ལ་ངོ་བོ་ཅི་ཡང་མེད་པས་རང་བཞིན་མེད་པར་འགྱུར་ཏེ། ངོ་བོ་དང་ལྡན་པ་ལ་ཕན་ཚུན་སྤངས་པར་གནས་པའི་རྣམ་པ་གཉིས་ལས་ཕྱི་རོལ་ཏུ་གྱུར་པ་མེད་པའི་ཕྱིར་རོ། །ནམ་མཁའི་པདྨ་དང་མཚུངས་པའི་ངོ་བོ་མེད་པ་ལ་ནི་རྟག་པ་ཉིད་ལ་སོགས་པ་དང་འབྲེལ་བ་ཡང་མི་འཐད་དོ། །དེའི་ངོ་བོ་དང་ལྡན་པ་ཁོ་ན་ཡིན་ལ་རང་གི་བདག་ཉིད་ཀྱིས་ནི་རྟག་པ་ལ་སོགས་པའི་ཐ་སྙད་ཀྱི་ཡུལ་མ་ཡིན་ཏེ། ཐ་སྙད་རྣམས་ནི་དོན་གཞན་དུ་གྱུར་པའི་ཆོས་དང་འབྲེལ་བའི་རྒྱུ་མཚན་ཅན་ཡིན་པའི་ཕྱིར་རོ་ཞེ་ན། རྟག་པ་ལ་སོགས་པའི་ཐ་སྙད་མེད་མོད། དེའི་རང་གི་ངོ་བོ་ཡུལ་དུས་ཐམས་ཅད་དུ་ཁྱབ་པ་ཡིན་ནམ་འོན་ཏེ་མ་ཡིན། ཕྱོགས་དང་པོ་ལ་ནི་ཐ་དད་པའི་ཆོས་མི་འཛིན་ཀྱང་གཟུང་བཞིན་པའི་ངོ་བོ་ཉིད་དུ་འཛིན་དགོས་པས་ཐལ་བ་མི་ཟློག་གོ །ཕྱི་མ་ལ་ནི་

བུམ་པ་ལ་སོགས་པ་བཞིན་དུ་དེའི་ཆོས་ཅན་དུ་མི་འཐད་པ་དེ་ཉིད་ཡིན་ནོ། །དེས་ན་སྣང་རུང་གི་བདག་ལ་ནི་རྟག་པ་དང་ཁྱབ་པ་ཉིད་མི་སྲིད་པ་ཁོ་ནའོ། །སྣང་དུ་མི་རུང་བ་ཉིད་ཡིན་ན་ཡང་དེ་ལ་དེ་གཉིས་མི་སྲིད་དེ། རྟག་པ་ཡིན་ན་འདིའི་བདེ་བ་དང་འབྲེལ་བའི་རང་བཞིན་གང་ཡིན་པ་དེ་ཉིད་སྡུག་བསྔལ་དང་འབྲེལ་བ་ཡིན་པ་ན། ཅིག་ཅར་དུ་བདེ་བ་དང་སྡུག་བསྔལ་དུ་འབྲེལ་བར་འགྱུར་རོ། །དེའི་འཇིག་རྟེན་ཕ་རོལ་གྱི་ལུས་དང་ལྡན་པའི་ངོ་བོ་གང་ཡིན་པ་དེ་ཉིད་འཇིག་རྟེན་འདིའི་ལུས་དང་ལྡན་པའི་ངོ་བོ་ཡང་ཡིན་པས་ན། དུས་གཅིག་ཏུ་འཇིག་རྟེན་གཉིས་ལ་ཡོད་པའི་ལུས་དང་འབྲེལ་བར་ཐལ་ཏེ། དེ་དང་འབྲེལ་བ་ཅན་གྱི་ངོ་བོ་རྗེས་སུ་འཇུག་པ་ན་དེས་པར་དེ་ཡང་རྗེས་སུ་འཇུག་པའི་ཕྱིར་ཏེ། ལྕུགས་སུ་བཙུག་པའི་སྐྱེས་བུ་དྲངས་པས་ལྕུགས་ཀྱང་འདྲེན་པ་བཞིན་ནོ། །དེ་ངོ་བོ་གཅིག་པ་ཡིན་པའི་ཕྱིར། ངོ་བོ་ཐ་དད་པ

༄༅། །ལ་བརྟེན་པའི་ཉམས་སུ་མྱོང་བ་དྲན་པ་དང་ངོ་ཤེས་པ་དང་མཐོང་བའི་དོན་ལ་ངོ་བོ་མཚན་དང་བྲལ་བ་དང་རང་གིས་གཏམས་པ་སྨྲར་ཞེན་པ་དང་། རྒྱུ་དང་འབྲས་བུའི་ངོ་བོར་འཛིན་པ་དང་བཅིངས་པ་དང་གྲོལ་བ་ལ་སོགས་པའི་རྣམ་པར་གཞག་པ་བཤིག་པར་འགྱུར་རོ། །ཁྱབ་པ་ཡིན་ན་ཡང་དེའི་ལྡོ་ཕྱོགས་ན་ཡོད་པའི་དངོས་པོ་ལ་ཁྱབ་པར་བྱེད་པའི་ངོ་བོ་གང་ཡིན་པ་དེ་ཉིད་བྱུང་ཕྱོགས་ན་ཡོད་པའི་དངོས་པོ་ལ་ཁྱབ་པར་བྱེད་པ་ཡིན་པས་ན། དེ་དག་ཡུལ་གཅིག་པ་ཉིད་དུ་འགྱུར་རོ། །གལ་ཏེ་བྱུང་ཕྱོགས་དང་ལྡོ་ཕྱོགས་ན་གནས་པའི་དངོས་པོ་མེད་ན་དེའི་ཁྱབ་པར་བྱེད་པ་ཉིད་དུ་མི་འགྱུར་ཏེ། ཁྱབ་པར་བྱ་བ་མེད་ན་ཁྱབ་པར་བྱེད་པ་ཡོད་པར་མི་འཐད་པའི་ཕྱིར་རོ། །ཁྱབ་པར་བྱེད་པ་མེད་ན་ཁྱབ་པར་བྱ་བ་ཡོད་པར་མི་དབང་བ་མ་ཡིན་ནམ། ཁྱབ་པར་བྱ་བ་དེ་མེད་པར་ཁྱབ་པར་བྱེད་པ་ཡོད་པ་ལ་འགལ་

བཅི་ཡོད་ཅེ་ན། འོ་ན་ཁྱབ་པར་བྱ་བ་མེད་ན་དེས་གང་ལ་ཁྱབ་པར་བྱེད་དེ། ཁྱབ་པར་མི་བྱེད་པ་ནི་ཁྱབ་པར་བྱེད་པ་ཞེས་བྱ་བ་མ་ཡིན་ནོ། །དེས་ན་ཁྱབ་པར་བྱེད་པ་ལ་ལྟོས་པའི་ཁྱབ་པར་བྱ་བ་དེ་མེད་པར་མེད་པ་དེ་བཞིན་དུ་ཁྱབ་པར་བྱ་བ་ལ་ལྟོས་པའི་ཁྱབ་པར་བྱེད་པ་ཡང་ཡིན་ནོ་ཞེས་བྱ་བ་ནི་ངེས་པ་ཡིན་ནོ། །རྩོལ་བ་ལས་བྱུང་བ་མེད་པའི་ཡོད་པའི་མི་རྟག་པ་དེའི་ཁྱབ་བྱེད་ཡིན་པ་ཁོ་ན་མ་ཡིན་ནམ་ཞེ་ན། ཀུའི་རྟག་པ་ཞེས་བྱ་བ་རྩོལ་བ་ལས་བྱུང་བ་དང་། ཅིག་ཤོས་ཐུན་མོང་བ་སྤྱི་གཅིག་ནི་ཡོད་པ་མ་ཡིན་གྱི། འོན་ཀྱང་དངོས་པོ་མི་རྟག་པ་རྣམས་ཀྱི་མི་གནས་པའི་རང་བཞིན་ཁོ་ན་ལ་ཁྱད་པར་གཞན་སྤངས་ནས་དེ་སྐད་དུ་བརྗོད་པ་ཡིན་ནོ། །དེ་ལྟ་ཡིན་པ་ན་དོན་དམ་པར་ན་རྩོལ་བ་ལས་བྱུང་བ་ཉིད་ཀྱིས་ཁྱབ་པར་བྱེད་པ་མི་རྟག་པ་ནི་རྩོལ་བའི་དེ་མ་ཐག་ཏུ་སྐྱེ་བའི་སྐྱེ་བ་ཅན་རྣམས་ཀྱི་བདག་ཉིད་དུ་གྱུར་པ་ཁོ་ན་ཡིན་གྱི།

༄༅། །གཞན་ནམ་ཡིན་ནོ། །ངེས་པས་ནི་རྟག་པ་ལས་ལྡོག་པ་ཙམ་ཉེ་བར་བཟུང་ནས་དངོས་པོ་མི་རྟག་པ་ཐམས་ཅད་ཀྱི་ཐུན་མོང་བ་མི་རྟག་པ་གཅིག་ཏུ་
སྟོན་པར་བྱེད་དོ། དེའི་ངོར་ཁྱབ་པར་བྱ་བ་མེད་ཀྱང་དེ་ཡོད་པར་བརྗོད་པ་ཡིན་ནོ། །དེའི་ཕྱིར་ཡུལ་གཞན་ན་ཡོད་པའི་དངོས་པོ་ལ་ཁྱབ་པར་བྱེད་པའི་ངོ་བོ་དེ་ལས
གཞན་པའི་ཡུལ་ན་ཡོད་པའི་དངོས་པོ་ལ་ཁྱབ་པར་བྱེད་པ་ཡིན་ན། དེ་དག་ཡུལ་གཅིག་པར་ཐལ་བ་བཟློག་པར་མི་ནུས་པ་ཁོ་ནའོ། །ཇི་ལྟར་འབྲས་བུ་གཅིག་ཡུལ
དུས་ན་གནས་པའི་རྒྱུ་དང་འབྲེལ་བ་ཡིན་ལ། དེ་དག་ཡུལ་གཅིག་པ་ཉིད་དུ་ཡང་མི་འགྱུར་བ་དེ་བཞིན་དུ། འདིར་ཡང་ཡིན་ནོ་ཞེ་ན། དེ་ནི་མ་ཡིན་ཏེ།
མི་མཚུངས་པའི་ཕྱིར་རོ། །གང་གི་ཡུལ་ཐ་དད་པ་ཉིད་ཡིན་ན་འབྲས་བུ་དང་འབྲེལ་བ་ལས་འགལ་བས་ན། ཡུལ་གཅིག་པ་ཉིད་དུ་འགྱུར་བ་འབྲས་བུ་ནི་དེའི་ཡུལ

ན་ཉེ་བའི་རང་བཞིན་ཉིད་ཀྱི་རྒྱུ་དང་འབྲེལ་བ་བ་མ་ཡིན་གྱི། དོན་ཀྱང་དེ་ཡོད་པ་དང་མེད་པའི་རྗེས་སུ་བྱེད་པ་ཉིད་ཀྱི་ཡིན་ལ། དེ་ནི་རྒྱུ་རྣམས་ཡུལ་ཐ་དད་པ་ཡིན་ཡང་མི་འགལ་བ་ཉིད་དོ། །སྦྱོར་བའི་འབྲེལ་བས་སྦྱོར་བ་ཅན་རྣམས་དང་འབྲེལ་བ་ཡིན་པས་དེ་ཁོ་ན་ལ་ཐལ་བ་འདིར་འགྱུར་བ་ཡིན་ནོ། །རྟག་པ་དང་ཁྱབ་པ་མེད་པས་ཀྱང་བདག་མེད་པར་གྲུབ་པ་ཡིན་ནོ། །བདག་མེད་ན་གཞན་གྱི་མྱོང་བ་གཞན་གྱི་དྲན་པ་ཞེས་བྱ་བར་འགྱུར་རོ་ཞེ་ན། མི་འགྱུར་ཏེ། མྱོང་བ་དང་དྲན་པ་འདི་དག་ནི་འགའ་ཞིག་དང་འབྲེལ་པ་ཅན་དུ་གྲུབ་པ་མ་ཡིན་ཏེ། བྱེད་པ་པོ་མ་གྲུབ་པའི་ཕྱིར་རོ། །དོན་ཀྱང་གསལ་བར་མྱོང་བ་ལ་དྲན་པའི་ས་བོན་གཞག་པ་བསད་པའི་རིམ་པས་དྲན་པ་སྐྱེ་བ་ཡིན་ནོ། །དོན་ཏེ་བྱེད་པ་པོ་བརྟགས་ནས་འདི་དག་གིས་བྱེད་པ་པོ་ཐ་དད་པར་བརྗོད་ན་འགལ་བ་ཅི་ཡོད་དེ། གཞན་གྱི་དྲན་དང་མྱོང་སོགས་པའི། །

༄༅། །ཐལ་བ་གནོད་བྱེད་མ་ཡིན་ཏེ། །ངེས་ནི་འགའ་ཞིག་མི་དྲན་ཕྱིར། །མྱོང་ལམ་དྲན་པར་འབྱུང་བ་ཡིན། །ཞེས་གང་གསུངས་པ་ཡིན་ཏེ། རྒྱུ་དང་འབྲས་བུའི་དངོས་པོ་ངེས་པའི་ཕྱིར་རྒྱུད་གཞན་གྱི་མྱོང་བ་ལ་སོགས་པ་ལས་རྒྱུ་གཞན་གྱི་དྲན་པ་ལ་སོགས་པ་མ་ཡིན་ཏེ། མང་དུ་སྨྲས་པས་ཆོག་གོ །འདུས་བྱས་ཀྱི་གྲངས་ངེས་པས་བདག་བཀག་པའི་ཕྱིར་འདུས་བྱས་བདག་མེད་པ་སྒྲུབ་ཀྱི་དངོས་སུ་ཁྱད་པར་དུ་བྱས་པ་ནི། སྐྱེས་བུའི་དོན་གྱི་མཆོག་ལ་ཉེ་བར་མཁོ་བས་གཙོ་བོ་ཡིན་པའི་ཕྱིར་རོ། །ཅི་སྟེ་འདུས་བྱས་འདི་ཁ་ཅིག་སྨྲ་བ་བཞིན་དུ་འགའ་ཞིག་བློ་སྔོན་དུ་བཏང་ནས་བཀོད་པ་ཡིན་ནམ། འོན་ཏེ་མ་ཡིན་ཞེ་ན། མ་ཡིན་ཏེ། བྱེད་པོ་མེད་ཅེས་སྨྲས་སོ། །འདི་ལ་བྱེད་པ་པོ་མེད་པས་ན་བྱེད་པ་པོ་ཡོད་པ་མ་ཡིན་པའོ། །འདི་ལྟར་འགྲོ་བ་འདི་ལ་བྱེད་པ་པོ་ཡོད་ན་རྟག་པ་ཡིན་ནམ་མི་རྟག་པ་ཡིན་

གྲང་། དེ་ལ་རེ་ཞིག་རྟག་པ་ནི་མ་ཡིན་ཏེ། དེ་ཡིན་ན་འབྱུང་བ་དང་གནས་པ་དང་འཇིག་པ་རྣམས་རེས་པར་ཅིག་ཅར་བར་འགྱུར་བའི་ཕྱིར་ཏེ། བྱེད་པ་པོ་དེའི་ངོ་བོ་གང་གནས་པ་དང་། འཇིག་པའི་རྒྱུན་ཉིད་དུ་འགྱུར་བ། དེ་ནི་འབྱུང་བའི་དུས་སུ་ཡང་ཉེ་བ་ཡིན་པས་ན། དེ་ཉིད་ཀྱི་ཚེ་དེ་དག་ཀུན་བྱེད་པར་འགྱུར་རོ། །ལྷན་ཅིག་བྱེད་པ་མཚང་བའི་ཕྱིར་མི་བྱེད་དོ་ཞེ་ན། འདི་ནི་གཏམ་མཚུད་ཡིན་ཏེ། རེ་ཞིག་ལྷན་ཅིག་བྱེད་པ་རྟག་པ་རྣམས་ལ་ནི་རང་གི་ངོ་བོ་མཚང་བ་མི་སྲིད་ཅིང་། དེ་ལ་ལྟོས་ནས་ཉེ་བ་རྣམས་ཀྱི་ཉེ་བ་དང་བྲལ་བ་ཡང་མ་ཡིན་ནོ། །མི་རྟག་པ་རྣམས་ཡིན་ན་ཡང་སྐྱེ་བ་ལ་སོགས་པ་དེ་ལ་ལྟོས་པ་རྣམས་ལ་མཚང་བ་ཞེས་བྱ་བ་ག་ལ་ཡོད། ཅི་སྟེ་ཡང་གལ་ཏེ་འདི་རྐྱེན་གཞན་ཡོད་པ་དང་མེད་པ་གང་ལ་བདག་གི་དེ་ཁོ་ན་ཐ་དད་པར་མ་སྒྱུར་བྱེད་པ་པོ་ཡིན་ན། དེ་དང་བྲལ་བ་ན་ཡང་ཅི་སྟེ་མི་བྱེད། དེ་ནི

༄༅། །ཚོགས་པ་ན་ཡང་གཞན་གྱི་ངོ་བོས་ནི་བྱེད་པ་པོ་མ་ཡིན་ལ། འདི་ནི་རང་གི་ངོ་བོ་ཡང་གཞན་གྱི་ཚེ་ཡང་དེ་ཉིད་ཡིན་པས་ན་ཇི་ལྟར་འགའ་ཞིག་གི་ཚེ་བྱ་བ་རྒྱུན་ཆད་པ་ཡིན། འོན་དབང་ཕྱུག་བློ་དང་ལྡན་པའི་ཕྱིར་རྒྱུན་འདི་མེད་པ་མ་ཡིན་ནམ་བློས་སྔོང་པ་ནི་རང་ཡོད་པ་ཙམ་གྱིས་བསྐྱེད་པར་བྱ་བའི་འབྲས་བུ་རིམ་པ་མེད་པ་ཉིད་དུ་བྱེད་པར་འགྱུར་བ་ཞིག་ན། བློ་དང་ལྡན་པ་ནི་བྱ་བར་ནུས་ཀྱང་མི་འདོད་ན་མི་བྱེད་པའི་ཕྱིར་དེ་ལ་སྐྱོན་ཅི་ཡོད་ཅེ་ན། རང་ཡོད་པ་ཙམ་གྱིས་རྒྱུ་ཅན་གྱི་འདོད་པ་དེ་དག་ཀྱང་ཅིའི་ཕྱིར་མི་བྱེད་ཅེས་བྱ་བ་དེ་ཉིད་དེའི་རྒྱུ་ཡིན་ནོ། །གཞན་ཡང་དེ་དག་ལྷན་ཅིག་བྱེད་པ་མ་ཡིན་ན་དེ་དག་དང་བྲལ་བ་ན་ཡང་ཅིའི་ཕྱིར་མི་བྱེད་དེ། ལྷན་ཅི་བྱེད་པ་མ་ཡིན་པ་མཚང་བས་ཀྱང་འབྲས་བུ་མི་བྱེད་ན་ཐམས་ཅད་ཀྱི་ཚེ་དེར་འགྱུར་བའི་ཕྱིར་རོ། །ལྷན་ཅིག་བྱེད་པ་ཡིན་ནོ་ཞེ་ན། དེ་ལྟ་ན་ཡང་དེ་དག

མེད་ཀྱང་ནུས་པ་ཅིའི་ཕྱིར་མི་བྱེད། ལྷན་ཅིག་བྱེད་པ་ཚང་བ་ནུས་པ་ཡིན་པའི་ཕྱིར་འགའ་ཞིག་ནུས་པ་མེད་པ་བྱེད་པ་པོ་མ་ཡིན་ནོ་ཞེ་ན། དེ་ཅི་འདི་གཞན་ངོ་བོས་བྱེད་པ་པོ་ཡིན་ནམ། དེ་ལྟ་མ་ཡིན་ན་ནི་བྱེད་པ་པོ་མ་ཡིན་པ་ཁོ་ན་སྟེ། རང་གི་ངོ་བོས་བྱེད་པ་པོ་མ་ཡིན་པ་ནི་བྱེད་པ་པོ་ཞེས་བྱ་བ་མ་ཡིན་ནོ། །འདི་ནི་རང་གི་ངོ་བོ་ཡང་རང་གི་ནུས་པའི་སྒྲས་བརྗོད་པར་བྱ་བ་འབྲས་བུ་ལ་ཉེ་བར་སྦྱོར་བ་ཡིན་ནོ་ཞེ་ན། ང་ནི་གློ་བུར་བའི་ནུས་པ་ལ་ལྟོས་ལ་ཞོག་ཤིག འདི་ནུས་པ་ཡིན་ཡང་རང་བཞིན་གྱིས་ལྷན་ཅིག་བྱེད་པ་མི་བྱེད་པ་མི་ཉེ་བ་ན་བྱེད་པ་པོ་མ་ཡིན་པ་ཉིད་དོ་ཞེ་ན། འོན་ནི་མ་ཡིན་ཡང་རང་བཞིན་གྱིས་མོ་ག་ཤམ་ཡིན་ནོ་ཞེས་བྱ་བ་འདི་ཡང་ལྷ་རྣམས་དགའ་བས་བརྗོད་པར་བྱ་བའམ། ཡང་ན་ནི་ཁྱད་པར་བརྗོད་དགོས་སོ། །འོན་ཏེ་ཇི་ལྟར་ཁྱེད་ཀྱི་ལྟར་ན་རྒྱུ་གཅིག་ལ་ཡང་དུས་གཅིག་ཏུ་ངོ་བོ་ཐ་དད་པའི་འབྲས་བུ་བྱེད་པ་མི

༄༅། །འགལ་བ་དེ་བཞིན་དུ་ཁོ་བོ་ཅག་གིས་ཡང་དུསཐ་དད་པའི་བསྐྱེད་པར་བྱ་བ་དུམ་སྐྱེད་པ་པོ་ཉིད་ཡིན་ནོ་སྙམ་དུ་སེམས་ན། ལེགས་པར་སེམས་པ་མ་ཡིན་ཏེ། གང་གི་ཕྱིར་དུསཐ་དད་པ་དུམ་གཅིག་གིས་སྐྱེད་པར་བྱེད་དོ་ཞེས་སྨྲ་བ་ལ། ཅི་ལན་ཅིག་གི་ཚེ་བྱེད་པའི་ནུས་པ་ཡོད་ཀྱང་དུསཐ་དད་པའི་འབྲས་བུ་རྣམས་སྐྱེད་པ་ཡིན་ནམ། འོན་ཏེ་རིམ་གྱིས་ནུས་པ་བཞོན་པ་ཡིན་ཞེ་ན། བརྐལ་ཞིང་བརྟག་པར་འོས་པ་ཡིན་ནོ། །ཕྱོགས་དང་པོ་ལ་ནི་དེ་ཉིད་ཀྱི་ཚེ་འབྲས་བུ་གཞན་བྱེད་པར་ཐལ་བ་བཟློག་པར་དཀའོ། །དུསཐ་དད་པའི་འབྲས་བུ་བྱེད་པའི་རང་བཞིན་ཡིན་པས་ན་མ་ཡིན་ནོ་ཞེ་ན། ཀྱི་མ་དངོས་པོ་ཉོན་མོངས་འདི་དོན་མ་ཡིན་པའི་ཉམས་པ་ཆེན་པོར་ལྷུང་སྟེ། གང་ཞིག་ནུས་པས་ནི་འབྲས་བུ་ལ་བྱ་བ་བྱེད་པ། རིམ་གྱིས་བྱེད་པ་མ་ཡིན་པས་ན་ཟློག་པར་ཡང་བྱེད་པ་སྟེ། འདི་གཉིས་ཀ་ཕན་ཚུན

འགལ་བ་ཡང་བསྒྲུབ་པར་མི་ནུས་ལ། གཉིས་པ་རག་ལུས་པ་ན་གཅིག་གི་ཡང་མ་ཡིན་ཞིང་། འགལ་བ་རྣམས་གཞན་མེད་ན་གཟུང་བར་ཡང་མ་ཡིན་ཏེ། དེ་བས་ན་འདི་ཅི་ཞིག་སྒྲུབ་པར་བྱེད་ཅེས་བྱ་བར་མི་ཤེས་སོ། །ཕྱོགས་གཉིས་པ་ལ་ཡང་ནུས་པ་དང་ལྡན་པ་དག་ཐ་དད་པ་མེད་པའི་ཕྱིར་དང་། དེ་ཡང་ཐམས་ཅད་ཀྱི་ཚེ་རང་བཞིན་གཅིག་ཡིན་པའི་ཕྱིར། ཇི་ལྟར་རིམ་གྱིས་དེས་དེ་ཐོབ་པ་ཡིན་ཞེས་བརྗོད་དགོས་སོ། །ཐ་དད་ན་ཡང་འགལ་བའི་ཆོས་དང་ལྡན་པས་ན་ཇི་ལྟར་གཅིག་ཉིད་ཡིན། གཞན་ཡང་ནུས་ཐ་དད་པའི་འབྲས་བུ་མེད་པ་ནི་གང་གི་ཚེ་འབྲས་བུ་གཅིག་སྐྱེད་པར་བྱེད་པ་དེའི་ཚེ་དེ་སྐྱེད་པར་བྱེད་པའི་རང་བཞིན་ཡིན་ཞིང་གཞན་སྐྱེད་པར་བྱེད་པ་མ་ཡིན་པ། གཉིག་སྐྱེད་པར་བྱེད་པ་ཡང་ཡིན་ནོ་ཞེས་བྱ་བ་འདི་གདོན་མི་ཟ་བར་འདོད་པར་བྱ་དགོས་སོ། །གཞན་བསྐྱེད་པ་ཡིན་ན་དེ་མ་སྐྱེས་པར་ཐལ་

༄༅། །བའི་ཕྱིར་རོ། །གཉིག་སྐྱེ་ན་དུས་གཅིག་ཏུ་དུམ་བསྐྱེད་པ་ནི་དུས་གཞན་དུ་ཡང་རང་བཞིན་དེ་ཉིད་ཀྱིས་བྱ་བ་བྱེད་པ་ནི། དེ་ཉིད་ཀྱི་ཚེ་སྐྱེད་པར་འགྱུར་རོ། །རང་བཞིན་གཞན་གྱི་བྱ་བ་བྱེད་ན་ཇི་ལྟར་གཅིག་དུམ་ལ་དུས་ཐ་དད་པ་བྱ་བ་བྱས་པར་འགྱུར། དུས་མཚུངས་པ་དུམ་སྐྱེད་པར་བྱེད་པ་ལ་ནི་འགལ་བ་ཅི་ཡང་མེད་པས་ན། དེ་འདི་ཉིད་དུ་འགྱུར་བར་རིགས་སོ། །གང་གིས་དེ་གཅིག་ལ་དུམ་འགལ་བར་འགྱུར་རོ། །ཁོ་བོ་ཅག་གི་ལྟར་ན་འབྲས་བུར་འགྱུར་བརྒྱུའི་རྒྱུ་ཉིད་མ་ཡིན་གྱི། འོན་ཀྱང་འབྲས་བུ་བས་སྔར་ཡོད་པ་ཡིན་ལ། དེ་ནི་ཇི་ལྟར་གཅིག་ཅིག་ལས་ཡིན་པ་དེ་བཞིན་དུ་དུམ་ལས་ཀྱང་ཡིན་པ་རིགས་པ་ཉིད་དོ། །འདི་སྔམ་དུ་གང་ཞིག་དུམ་བསྐྱེད་པ་དེ་ནི་རིམ་པ་དེའི་ཚོགས་སུ་གཏོགས་པ་པ་གཅིག་སྐྱེད་པར་བྱེད་དེ། དུམ་ནི་གཅིག་བསགས་པའི་ངོ་བོ་ཡིན་པའི་ཕྱིར་རོ། །དེ་ལྟ་ན

ཡང་དེ་སྐྱེད་པར་བྱེད་པ་དེ་ལས་གཞན་པ་སྐྱེད་པར་བྱེད་པར་མི་རིགས་ཏེ། གང་གིས་འབྲས་བུ་གཞན་བྱེད་པ། དེ་ལ་ངོ་བོ་གཉིས་ཡོད་པ་ནི་མ་ཡིན་ནོ། །ངོ་བོ་གཅིག་པ་འབྲས་བུ་གཅིག་པ་ཉེ་བར་སྦྱོར་བ་ན་དེ་ཉིད་གཞན་ལ་ཇི་ལྟར་ཉེ་བར་སྦྱོར་སྙམ་ན། འདི་ཁྱེད་ཀྱི་ཉེ་བར་སྦྱོར་བ་ཅི་ཡིན་པར་མཐོང་། ཅི་བྱ་བ་ཡིན་ནམ། འོན་ཏེ་ཡོད་པའི་ཁྱད་པར་ཡིན། དེ་ལ་ཕྱོགས་དང་པོ་ནི་ལེགས་པ་མ་ཡིན་ཏེ། སྐྱེས་མ་ཐག་ཏུ་འཇིག་པའི་དངོས་པོ་རྣམས་ལ་བྱེད་པ་མེད་པའི་ཕྱིར་དང་། སྐད་ཅིག་མ་མ་ཡིན་པ་རྣམས་ལ་ཡང་ཐུག་པ་མེད་པ་དང་དོན་མེད་པའི་ཕྱིར་རོ། །ཇི་ལྟར་བྱེད་པ་མེད་ན་འབྲས་བུ་མི་སྐྱེད་པ་དེ་བཞིན་དུ་འདི་ཡང་འབྲས་བུ་ཡིན་པའི་ཕྱིར་བྱེད་པ་མེད་པར་མི་སྐྱེ་ལ། དེ་ལ་ཡང་ཚུལ་དེ་ཉིད་ཡིན་པས་ན་ཐུག་པ་མེད་པ་ན་ཇི་ལྟར་མེད་པར་འགྲུབ་པར་འགྱུར། རྒྱུ་ནི་འབྲས་བུ་ལ་བྱ་བ་བྱེད་པ་ཡིན་ན། དེ་ཡང

༄༅། །ཡོད་པའི་དུས་སོ་སོར་ངེས་པ་ཡིན་པས་ན་བྱ་བ་རྣམས་ཐོག་མ་མེད་པར་རྟོགས་པ་ཡང་ཞིགས་པ་མ་ཡིན་ཏེ། ཇི་ལྟར་རྒྱུ་འབྲས་བུ་ལ་བྱ་བ་བྱེད་པ་ན་རྒྱུ་ཉིད་ཡིན་པ་དེ་བཞིན་དུ་བྱེད་པ་ཡང་ཡིན་པས་ན། བྱ་བ་གཞན་དང་གཞན་ཡོད་པ་ན་ཡང་ཐུག་པ་མེད་པ་ཡིན་ནོ། །དེ་ལྟ་ན་ཡང་འབྲས་བུ་སྐྱེ་བའི་གཏམ་ཡང་མེད་པར་འགྱུར་རོ། །ཇི་སྟེ་བྱེད་པ་མེད་པར་བྱེད་པར་སྐྱེ་ཞིང་། འབྲས་བུ་གཞན་གྱི་རྒྱུར་ཡང་འགྱུར་ན། འོན་བརྗོད་པར་འདོད་པའི་རྒྱུ་དང་འབྲས་བུ་དག་གི་ཡང་གནས་སྐབས་དེ་ཉིད་ཡིན་པས་བྱེད་པ་དོན་མེད་དོ། །ཇི་སྟེ་ཕྱོགས་ཕྱི་མ་ལ་བརྟེན་ན། དེའི་ཚེ་དུམ་ལ་སྦྱོར་བ་ཞེས་བྱ་བ་གཅིག་དུམ་ལ་ལྟོས་ནས་ངེས་པ་དང་ལྡན་པའི་ཡོད་པ་ཉིད་བརྗོད་པར་འགྱུར་ལ། འདི་ལ་ནི་གནོད་པ་བྱེད་པ་ཅི་ཡང་མེད་དོ། །འདི་སྙམ་དུ་གལ་ཏེ་ངོ་བོ་གཟུགས་བསྐྱེད་པ་དེ་ཉིད་ཀྱིས་རོ་ལ་སོགས་པ་ཡང་ཡིན་

ན། དེ་ལས་སྐྱེ་ན་དེ་ཡང་གཟུགས་ཀྱི་ངོ་བོ་ཉིད་དུ་འགྱུར་ཏེ། སྦྱོར་བ་ནི་གང་ཞིག་གཟུགས་ཀྱི་རྒྱུ་ལས་སྐྱེས་པ་དེ་ནི་གཟུགས་ཡིན་ཏེ། དཔེར་ན་ཁ་དོག་སྔོན་པོ་བཞིན་ནོ། །རོལ་སོགས་པ་ཡང་གཟུགས་མེད་པར་བྱེད་པའི་རྒྱུ་ལས་སྐྱེས་པ་ཡིན་ནོ་ཞེས་བྱ་བ་ནི་རང་བཞིན་གྱི་གཏན་ཚིགས་ཀྱིས་ཐལ་བའོ། །དེ་ལྟ་ཡང་མ་ཡིན་པ་དེའི་ཕྱིར་ན་བཟློག་པ་གང་ཞིག་གཟུགས་མ་ཡིན་པ་དེ་ནི་གཟུགས་སྐྱེད་པར་བྱེད་པའི་རྒྱུ་ལས་སྐྱེས་པ་ཡིན་ཏེ། དཔེར་ན་རླུང་གིས་རེག་པ་བཞིན་ནོ། །རོལ་སོགས་པ་འདི་ཡང་གཟུགས་མ་ཡིན་ནོ་ཞེས་བྱ་བ་ནི་ཁྱབ་པར་བྱེད་པ་མི་དམིགས་པ་ཡིན་ནོ་སྙམ་ན། འདི་ནི་མ་བསྒྲུབས་པའི་བརྗོད་པ་ཡིན་ཏེ། འདི་ལྟར་གཟུགས་ཙམ་སྐྱེད་པའི་རྒྱུ་ལས་སྐྱེ་བ་ཐལ་བའི་གཏན་ཚིགས་ཉིད་དུ་འདོད་དམ། དེ་སྐྱེད་པར་བྱེད་པ་མ་ཡིན་པ་ལས་ལོག་པའི་རྒྱུ་ལས་སྐྱེས་པ་ཡིན་གྲང་། ཕྱོགས་དང་པོ་ལ་ནི།

༄༅། །སྒྲུབ་བྱེད་མ་གྲུབ་པ་ཡིན་ཏེ། སོ་སོ་ཙག་ནི་གཟུགས་ཙམ་སྐྱེད་པར་བྱེད་པའི་རྒྱུ་ལས་རོ་ལ་སོགས་པ་སྐྱེས་པར་མི་འདོད་ཀྱི། དོན་ཀྱང་དེ་དང་དེ་མ་ཡིན་པ་སྐྱེད་པར་བྱེད་པའི་རང་བཞིན་ལས་ཡིན་ཏེ། དེ་ནི་རྣམ་པ་དུམས་བསྐྱེད་པར་བྱ་བ་བསྒྲུབ་པ་ལ་བཟློ་བའི་ཁྱད་པར་དང་ལྡན་པའི་རང་གི་རྒྱུ་ལས་སྐྱེས་པའི་ཕྱིར་རོ། །གཉིས་པ་ལ་ནི་ལྡོག་པ་ལ་ཐེ་ཚོམ་ཟ་བ་ཉིད་ཀྱིས་གཏན་ཚིགས་མ་ངེས་པ་ཡིན་ཏེ། བཟློག་པ་ལ་གནོད་པ་བྱེད་པའི་ཚད་མ་མེད་པའི་ཕྱིར་རོ། །བཟློག་པ་ལ་སྡོམ་བཞིན་དུ་དགག་པར་བྱ་བ་བརྟགས་པ་ན་ཕྱོགས་དང་པོ་ཡོངས་སུ་འཛིན་ན་གྲུབ་པ་ཡིན་ལ། ཕྱོགས་གཉིས་པ་ལ་བརྟེན་ན་སྡོམ་བརྟེན་དུ་མ་ངེས་པ་ཡིན་ནོ། །གཞན་ཡང་ངོ་བོ་ཐ་དད་པའི་འབྲས་བུ་བྱེད་པ་ཉིད་ནི་ཚད་མས་གྲུབ་པར་སྐད་ཅིག་མར་སྒྲུབ་པ་དང་། སྐད་ཅིག་མ་ཡིན་པར་སྒྲུབ་པ་ཡང་འདོད་པ་ཡིན་ཏེ། རྗོད་པའི་གཞི་མི་

རིགས་སོ། །དུས་ཐ་དད་པའི་འབྲས་བུ་བྱེད་པ་ཉིད་ནི་ནུས་པ་ཡོད་པ་དང་མེད་པའི་མཚན་ཉིད་ཀྱི་འགལ་བའི་ཆོས་ཀྱིས་ཁྱབ་པ་ཡིན་པས་ན། བདག་ཅག་གི་བློས་མི་མཐུན་པའི་གཞི་ཡིན་པ་ན་དེ་དག་གིས་དེ་ཉིད་སྒྲུབ་པར་འོས་པ་ཡིན་ན། དེ་མ་ཁྱབ་པས་རང་གི་འདོད་པ་ཡང་འགོག་པར་བྱེད་པ་འདི་ནི་དེ་དག་གི་རང་གི་ཕྱོགས་བསྲུང་བའི་རྣམ་པ་སྟོན་མཐུང་བ་ཡིན་ནོ། །ངོ་བོ་ཐ་དད་པའི་འབྲས་བུ་བྱེད་པ་བཞིན་དུ། དུས་ཐ་དད་པའི་འབྲས་བུ་བྱེད་པ་ཡང་མཐོང་བས་ན་འགལ་བ་མེད་དོ་ཞེས་བྱ་བ་འདི་ཙམ་ཡིན་པས་ན་འདོད་པའི་དོན་དང་འགལ་བ་མེད་དོ་ཞེ་ན། འོན་གལ་ཏེ་ཁྱད་པར་མེད་པར་དུས་ཐ་དད་པའི་འབྲས་བུ་བྱེད་པ་འགལ་བར་བྱེད་ན། དེའི་ཚེ་འདི་ཡང་བརྗོད་པ་ཞིག་ན་གཅིག་ལ་དེ་བརྗོད་པ་ན་བརྗོད་པ་དེས་ཅི་ཞིག་བྱ་སྟེ། གང་གི་ཕྱིར་དུས་ཐ་དད་པའི་འབྲས་བུ་རྣམས་དུས་གཅིག་པོ་དང་འབྲེལ་བར་མཐོང་བ

༄༅། །མ་ཡིན་ཏེ། མཐོང་བ་ནི་རྒྱུ་ཐ་དད་པ་དང་ཐ་དད་པ་མེད་པ་དག་ལ་རྟག་ཏུ་གཟུ་བོ་ཡིན་པའི་ཕྱིར་ཏེ། གནས་མ་ཡིན་པ་ལ་བརྟག་པས་ཆོག་གོ །
དེའི་ཕྱིར་བྱེད་པ་པོ་རྟག་པ་ཡིན་ན་འབྲས་བུ་རྣམས་ཅིག་ཅར་བ་ཡིན་པ་བཟློག་ཏུ་མེད་དོ་ཞེས་བྱ་བ་འདི་གནས་པ་ཡིན་ནོ། །སྦྱོར་བ་ནི་གང་དག་ལན་ཅིག་གི་ཚེ་རྒྱུ་མཚང་
བ་མེད་པར་ཉེ་བར་དེ་དག་གི་ལན་ཅིག་གི་ཚེ་ཁོ་ན་འབྱུང་སྟེ། དཔེར་ན་སྒྲོན་མ་ཡོད་པ་སྣང་བ་དང་སྡོང་བུའི་རྣམ་འགྱུར་དང་འབྲུ་མར་ཟད་པ་དང་རང་གི་ཡུལ་ཅན་གྱི་
རྟོག་པ་རྣམས་བཞིན་ནོ། །བྱེད་པ་པོ་རྟག་པ་ཅན་དུ་འདོད་པའི་འབྱུང་བ་དང་གནས་པ་དང་འཇིག་པ་ཡང་ལན་ཅིག་གི་ཚེ་རྒྱུ་མཚང་བ་མེད་པར་ཉེ་བ་ཡིན་ནོ་ཞེས་བྱ་བ་ནི
རང་བཞིན་གྱི་ཐལ་བའི་གཏན་ཚིགས་སོ། །དེ་ལྟ་ཡང་མ་ཡིན་ཏེ། དེའི་ཕྱིར་བཟློག་པ་ན། གང་དག་རིམ་གྱིས་འབྱུང་བ་དེ་དག་ནི་ཅིག་ཅར་རྒྱུ་མཚང་བ་མེད་པར་ཉེ

བ་མ་ཡིན་ཏེ། དཔེར་ན་མྱུ་གུ་དང་སྡོང་བུ་དང་ཡལ་ག་ལ་སོགས་པ་བཞིན་ནོ། །འབྱུང་བ་དང་གནས་པ་དང་འཇིག་པ་ཡང་རིམ་གྱིས་འབྱུང་བ་ཡིན་ནོ་ཞེས་བྱ་བ་ནི་ཁྱབ་བྱེད་འགལ་བ་དམིགས་པའོ། །ལྷན་ཅིག་བྱེད་པ་མཚང་བ་ལ་བསམས་ནས་སྒྲུབ་བྱེད་མ་གྲུབ་པར་ཡང་བརྗོད་པར་མི་བྱ་སྟེ། མཐའ་དག་བྱེད་པ་ཡིན་པ་ནམ་ཚང་བ་མི་འཐད་པའི་ཕྱིར་དང་། རྟག་པ་ནི་ལྷན་ཅིག་བྱེད་པ་ལ་ལྟོས་པ་མེད་པའི་ཕྱིར་རོ། །དེ་སྐད་དུ་རིགས་པའི་དབང་ཕྱུག་མཆོག་གིས། བྱེད་པ་དང་ནི་མི་བྱེད་པའི། །དུས་སུ་འདྲ་བའི་བདག་ཉིད་ཅན། །རྟག་ལ་ལྟོས་པ་མེད་པའི་ཕྱིར། །རིམ་གྱིས་སྐྱེ་བ་འགལ་བ་ཡིན། །ཞེས་གསུངས་སོ། །འདི་ནི་བདག་ལ་སོགས་པ་རྟག་པ་རྣམས་དང་སྐད་ཅིག་མ་ཡིན་པ་བུམ་པ་ལ་སོགས་པ་རིམ་གྱིས་འབྲས་བུ་སྐྱེད་པ་ལ་བསལ་བ་ཡིན་ནོ། །འདི་ལ་མངོན་སུམ་དང་འགལ་བ་ཡང་མེད་དེ།

༄༅། །མངོན་སུམ་གྱི་སྐད་ཅིག་མ་མ་ཡིན་པ་འཛིན་པ་མི་འཐད་པའི་ཕྱིར་རོ། །མངོན་སུམ་སྐད་ཅིག་མས་སྐད་ཅིག་མ་མ་ཡིན་པ་འཛིན་པར་ནུས་པ་མ་ཡིན་ཏེ། སྐད་ཅིག་མ་མ་ཡིན་པ་ནི་སྐད་ཅིག་མ་དུ་མ་ལ་ཁྱབ་པར་བྱེད་པ་ཡིན། སྐད་ཅིག་གཅིག་ཡིན་པའི་མངོན་སུམ་གྱིས་དེ་དེའི་ངོ་བོར་ཇི་ལྟར་གཟུང་བར་ནུས། སྔར་དང་ཕྱི་གནས་པ་ནི་ད་ལྟ་བསལ་བ་མ་ཡིན་ཏེ། དེ་ཡང་ད་ལྟ་ཡོད་པར་ཐལ་བའི་ཕྱིར་དང་། སྐྱེ་བ་དང་འཇིག་པའི་བར་དུ་སྣང་བར་ཐལ་བའི་ཕྱིར་རོ། །གཞན་ན་ཡོད་པའི་མངོན་སུམ་གཞན་ལ་ཡང་ཚུལ་འདི་ཉིད་ཡིན་པས་ན། མངོན་སུམ་གྱིས་ནི་སྔོན་དང་ཕྱི་མའི་དུས་ལ་ཁྱབ་པའི་དོན་འགའ་ཡང་བཟུང་བར་ནུས་པ་མ་ཡིན་ནོ། །འདིས་ནི་ངེ་ཤེས་པ་མངོན་སུམ་མ་ཡིན་པར་བཤད་པ་ཡིན་ཏེ། མངོན་དུ་བྱེད་པའི་ཤེས་པ་ནི་མངོན་སུམ་ཡིན་ན། སྔར་གྱི་གནས་སྐབས་ནི་ད་ལྟ་མངོན་སུམ་དུ་བྱ་བ་མ

ཡིན་གྱི། འོན་ཀྱང་དྲན་པར་བྱ་བ་ཡིན་ན། མངོན་སུམ་ནི་དྲན་པའི་ངོ་བོ་མ་ཡིན་ནོ། །འོན་ཏེ་གལ་ཏེ་ད་ལྟ་ཡོད་པའི་གནས་སྐབས་མངོན་སུམ་དུ་མི་བྱེད་ན་འདི་དྲན་པ་ཡིན་དུ་ཆུག་མོད། དེ་མངོན་སུམ་དུ་བྱེད་པ་ལ་གཞོལ་བ་འདི་ཇི་ལྟར་དྲན་པ་ཞེས་བྱ་སྟེ། གཞོན་ནུ་མ་ལེན་གྱིས། སྔོན་དུ་གཞལ་བ་བཅོམ་པ་ནི། །དེ་ཡི་ཉམས་པའི་དྲན་པ་འབྱུང་། །དེ་ཉིད་འདི་ཞེས་བྱ་བ་འདི། །ངོ་ཤེས་ཡིན་ཏེ་ལྷག་པ་ཅན། །ཞེས་གང་སྨྲས་པའོ་སྙམ་ན། འོན་ངོ་ཤེས་པ་དྲན་པ་དང་འཛིན་པའི་ངོ་བོ་ཅན་དུ་འགྱུར་གྱི་འཛིན་པ་ཉིད་ནི་མ་ཡིན་ཏེ། དྲན་བཞིན་པ་ལ་འཛིན་པ་དང་། འཛིན་བཞིན་པ་ལ་དྲན་པ་མི་འཐད་པའི་ཕྱིར་རོ། །གཅིག་པ་ནི་དྲན་པ་འཛིན་པ་མི་སྲིད་དེ། ཕན་ཚུན་འགལ་བའི་ཕྱིར་རོ། །ངོ་བོ་གང་གིས་དྲན་པ་ཡིན་པ་དེའི་སྒོ་ནས་འཛིན་པ་ཡིན་པར་སྒྲོན་པ་མ་ཡིན་པས་བརྗོད་པར་མི་ནུས་པ་ལ། ངོ་བོ་གཞན་གྱི་སྒོ་ནས

༄༅། །འཛིན་ན་ནི་གཅིག་ལ་དྲན་པ་དང་འཛིན་པར་མི་འགྱུར་རོ། །འགྱུར་ན་ཡང་མངོན་སུམ་དང་མངོན་སུམ་མ་ཡིན་པར་འགྱུར་གྱི། མངོན་སུམ་ཉིད་ནི་མ་ཡིན་ཏེ། དྲན་བཞིན་པ་ལ་མངོན་སུམ་ཉིད་དུ་མི་རིགས་པའི་ཕྱིར་རོ། །འདི་སྙམ་དུ་མངོན་སུམ་ན་དྲན་པ་ལས་ཕྱིས་ཀྱི་དུས་ན་ཡོད་པ་ཡིན་གྱི་དྲན་པའི་བདག་ཉིད་ལ་མ་ཡིན་ལ། འདི་ཙམ་གྱིས་མངོན་སུམ་མ་ཡིན་པར་མི་འགྱུར་ཏེ། འགལ་བ་མེད་པའི་ཕྱིར་རོ། །དེ་སྐད་དུ། དྲན་ལས་སྔར་ཡོད་གང་ཡིན་པ། །དེ་ནི་མངོན་སུམ་ཞེས་བྱ་བ། །འདི་འདྲའི་ཚིག་ནི་རྒྱལ་པོའམ། །རིག་བྱེད་ལ་ཡང་ཡོད་མ་ཡིན། །ཞེས་གང་སྨྲས་པའོ་སྙམ་ན། འདི་ཉིད་དོ་སྙམ་པ་ཁོ་ནར་རྟོགས་མོད། དེ་ཉིད་འདི་ཡིན་ནོ་ཞེས་བྱ་བར་གཞལ་ལས། དེ་དང་ཐ་དད་པ་མེད་པར་རྟོགས་པའི་ཕྱིར་སྐྱོན་མེད་དོ་ཞེ་ན། དེ་ནི་མི་རྟོགས་སོ། །འདི་དེ་དང་ཐ་དད་པ་མེད་པར་རྟོགས

སོ་ཞེས་བྱ་བ་འདི་ཡང་ཇི་ལྟར་རིགས་པར་འགྱུར། དེ་ཡང་རྟོགས་པ་ཉིད་དོ་ཞེ་ན། ཅི་རྟོགས་པ་དེ་ཉིད་ཀྱིས་སམ། འོན་ཏེ་རྟོགས་པ་གཞན་གྱིས་ཡིན། དེ་ཉིད་ཀྱིས་སོ་ཞེ་ན། ལྷ་རྣམས་དགའ་བ་བརྗོད་དེས་ཅན་གྱི་སྐབས་མ་རྟོགས་ཏེ། རྟོགས་པ་དེ་དྲན་པ་དང་འཛིན་པའི་ངོ་བོ་ཡིན་པ་ཉིད་ཀྱིས་མངོན་སུམ་དང་དེར་སྣང་བ་མཐུར་ཅིག་སྐུམ་སྟེ། ཕྱིད་ཀྱིས་འཛིན་པ་ཙམ་གྱི་ངོ་བོ་ཉིད་དུ་བརྗོད་པ་ཡིན་ལ། དེ་ལ་ཁོ་བོ་ཅག་ནི་རྟོགས་པས་མ་རྟོགས་པ་དང་། ཐ་དད་མེད་པར་ཇི་ལྟར་རྟོགས་ཞེས་སྨྲ་བ་ཡིན་ན། དེ་ཅི་གཞན་ཟློས་པ་སྒྲུབ་གམ། རྟོགས་པ་གཞན་གྱིས་སོ་ཞེ་ན། རྟོགས་པ་གཞན་གྱིས་རྟོགས་སུ་ཐུག་མེད། རྟོགས་པ་མ་ཡིན་པ་འདིས་རྟོགས་པ་གཞན་གྱི་ཡུལ་ལ་དེ་དང་ཐ་དད་པ་མེད་པར་རང་གིས་ཇི་ལྟར་རྟོགས། དོན་དམ་པར་གཅིག་ཡིན་པས་ན་འགལ་བ་མི་བྱེད་དོ་ཞེ་ན། མ་ཡིན་ཏེ། གཅིག་ཉིད་ལ

༄༅། །རྟོགས་པ་དང་མ་རྟོགས་པ་མི་འཐད་པའི་ཕྱིར་དང་། སྔར་མ་མཐོང་བ་ལ་ཡང་དེ་ལྟར་རྟོགས་པ་ཡོད་པར་ཐལ་བའི་ཕྱིར་རོ། །མ་ཡིན་ཏེ། སྔར་མ་མཐོང་བ་ལ་དྲན་པའི་འདུ་བྱེད་མེད་པའི་ཕྱིར་རོ་ཞེ་ན། འོན་དྲན་ནས་རྟོགས་པ་ཡིན་པས་ན་གཅིག་དོན་དམ་པ་མ་ཡིན་ལ། བརྟགས་པ་འདིའི་རྒྱུ་བརྗོད་དགོས་ན༑ བརྗོད་ཟིན་པའི་རིགས་པས་དེ་ཡང་འཐད་པ་མ་ཡིན་པས་ན། ཅི་སྦྱངས་ཤིང་སྦྱངས་ཤིང་ཁབས་ལེན་པས་ཕྱིས་པའི་གཡོ་བག་ལ་བརྟེན་ནམ། དེ་སྐད་དུ། རྟོག་གེ་བའི་ཚོགས་ཀྱི་གཙུག་གི་ནོར་བུས། སྔོན་སྦྱོང་བ་ནི་དྲན་པ་ལས། །དེ་ཚེ་སྒྲོ་འདོགས་མེད་པར་ནི། །དེ་ལྟར་འདི་སྙམ་ཤེས་པ་མེད། །དབང་སྐྱེས་ལ་ནི་དེ་ག་ལས། །ཞེས་གསུངས་པ་ཡིན་ནོ། །དེས་ན་ངོ་ཤེས་པ་མངོན་སུམ་ཉིད་དུ་མི་འཐད་པས་ན་དེ་སྒྲུབ་པའི་སྐད་ཅིག་མ་མ་ཡིན་པ་ན། མངོན་སུམ་གྱིས་གྲུབ་པ་མ

ཡིན་པའི་ཕྱིར། སྐད་ཅིག་མ་མ་ཡིན་པ་རིམ་གྱིས་བྱ་བ་མི་བྱེད་པ་ན་མངོན་སུམ་དང་འགལ་བ་མ་ཡིན་ཏེ། ཞར་ལ་བྱུང་བའི་དོན་ལ་བརྟག་པས་ཆོག་སྟེ། བྱེད་པ་པོ་རྟག་པ་མེད་དོ་ཞེས་བྱ་བ་འདི་གནས་པ་ཡིན་ནོ། །མི་རྟག་པ་ནི་དེ་སྨྲ་བ་རྣམས་མི་འདོད་པ་ཁོ་ན་སྟེ། རྟག་པ་གྲོ་རྟག་པའི་བྱེད་པ་པོ་ཉིད་དུ་ཁས་བླངས་པའི་ཕྱིར་རོ། །ཅི་སྟེ་འགའ་ཞིག་འདི་སྐད་དུ། དེའི་འདི་ཡང་མི་རྟག་པ་ཉིད་ཀྱི་འབྲས་བུ་ཡིན་པའི་ཕྱིར། འབྲས་བུ་གཞན་བཞིན་དུ་བྱེད་པ་པོ་གཞན་སྔོན་དུ་སོང་བ་ཡིན་ནོ་ཞེས་སྨྲ་ན། དེ་ལྟ་ན་ཡང་བྱེད་པ་པོའི་གཞན་དབང་ཅན་འདི་ལ་དེ་ལས་གཞན་པའི་སྐྱེ་བོ་བཞིན་དུ་བྱེད་པ་པོ་ཉིད་དང་དབང་ཕྱུག་ཉིད་ག་ལ་ཡོད། གཉིས་པ་ལ་སོགས་པ་ཡང་མི་རྟག་པ་ཡིན་པ་ན་ཚུལ་འདི་ཉིད་ཡིན་པས་ན། ཁྱབ་འཇུག་ལ་ཡང་དབང་ཕྱུག་ཉིད་དང་བྱེད་པ་པོ་ཉིད་མེད་དོ། །དེའི་ཕྱིར་འདི་འབྲས་བུ་ཡིན་ཡང་བྱེད་པ་པོ་མེད་པ་ཉིད

༄༅། །དུ་བརྟག་དགོས་ལ། དེ་ལྟ་ཡིན་ན་ཡང་དེ་བཞིན་དུ་གཞན་ཡང་དེ་ལྟ་བུའི་ངོ་བོར་ཁས་ལེན་པ་ལེགས་སོ། །སྦྱོར་བ་ནི། གང་འབྲས་བུ་ཡིན་པ་དེ་བྱེད་པ་པོ་བཅས་པ་ཡིན་ཏེ། དཔེར་ན་ནམ་མཁའ་བཞིན་ནོ། །དབང་ཕྱུག་ཀྱང་གཞན་གྱི་ལུགས་ཀྱི་འབྲས་བུ་ཡིན་ནོ་ཞེས་བྱ་བ་ནི་རང་བཞིན་གྱི་ཐལ་བའི་གཏན་ཚིགས་སོ། །གང་ཞིག་བྱེད་པ་པོ་དང་བཅས་པ་མ་ཡིན་པ་དེ་ནི་འབྲས་བུ་མ་ཡིན་ཏེ། དཔེར་ན་ནམ་མཁའ་བཞིན་ནོ། །དབང་ཕྱུག་ཀྱང་བྱེད་པ་པོ་དང་བཅས་པ་མ་ཡིན་ནོ་ཞེས་བྱ་བ་ནི་བཟློག་པ་སྟེ། ཁྱབ་པར་བྱེད་པ་མི་དམིགས་པའོ། །སྦྱོར་བ་གཉིས་པོ་འདི་ནི་གཞན་ལ་གྲུབ་པའི་ཁྱབ་པ་ཁས་བླངས་པའི་སྒོ་ནས་ཡིན་པས་ན་འདི་ལ་ངེས་པར་དོགས་པར་མི་བྱའོ། །དེ་ལྟར་ན་བྱེད་པ་པོ་མི་རྟག་པ་ཡང་མེད་པས་ན་སྣ་ཚོགས་བྱེད་པ་པོ་མེད་པར་གྲུབ་པ་ཡིན་ནོ། །འདི་ལས་ཀྱང་ཐམས་ཅད་བྱེད་

པ་པོ་མེད་པ་ཡིན་ཏེ། གང་ཞིག་ནད་ལ་སོགས་པ་རྣམ་པ་དུ་མས་སྡུག་བསྔལ་བར་འགྱུར་བའི་དུད་འགྲོ་ལ་སོགས་པའི་བྱེ་བྲག་གིས་འདི་ཐ་དད་པར་དམིགས་པ་གང་ཡིན་ན་འདི་བྱེད་པ་པོ་ཡོད་ན་ནི་ཇི་ལྟར་ཡང་མ་འཐད་དེ། འདི་ལྟར་གལ་ཏེ་འདི་སྙིང་རྗེས་སྙིང་བརླན་པ་ཞིག་ཡིན་ན། ཅིའི་ཕྱིར་ཅི་ལྟར་འཇིག་རྟེན་དལ་བར་བྱེད། སྙིང་རྗེ་ནི་སྡུག་བསྔལ་སེལ་བར་བྱེད་འདོད་པ་ཉིད་ཡིན་ན། དེ་དང་ལྡན་པ་སྡུག་བསྔལ་བར་བྱེད་དོ་ཞེས་བྱ་བ་འདི་ལ་སུ་ཞིག་ཡིད་ཆེས་པར་འགྱུར། འདི་སྙམ་དུ་གང་གིས་སྡུག་བསྔལ་སྤྱོང་བ་གང་ཡིན་པ་ནི་འཇིག་རྟེན་ཉིད་ཀྱིས་དེ་ལྟ་བུར་གྱུར་པའི་མི་དགེ་བའི་ལས་བྱས་པ་ཡིན་ན། ཆེ་བའི་བདག་ཉིད་ཅན་དེ་དག་ལ་ཉེས་པ་ཅུང་ཟད་ཀྱང་གལ་ཡོད་སྙམ་ན། ཉེས་པ་ཇི་ལྟར་མེད་དེ། གང་གི་ཕྱིར་དེ་ཉིད་སྡུག་བསྔལ་སྐྱེད་པར་བྱེད་པའི་ཕྱིར་རོ། །གཞན་དུ་ན་དེ་བཞིན་དུ་གཞན་ཡང་དེའི་བསྐྱེད་པར

༄༅། །བྱ་བ་མ་ཡིན་པ་ཉིད་དུ་ཐལ་བའི་ཕྱིར་རོ། །ཇི་སྟེ་འཇིག་རྟེན་ཉིད་ཀྱིས་རང་གི་ལས་ཀྱི་འབྲས་བུ་ངེས་པར་སྨྱོང་དགོས་ཏེ། བྱས་པ་ཆུད་ཟོས་པ་མི་འཐད་པའི་ཕྱིར་རོ། །ངེས་ན་འདི་བརྩེ་བཙན་ཡིན་ཡང་དེ་གྲོགས་སུ་འགྱུར་བ་ན་ཉེས་པ་མེད་དོ། །དེ་ཅིས་ན་དེ་བྱ་བ་མི་བྱེད་པ་ན་ཡང་འཇིག་རྟེན་ལ་སྡུག་བསྔལ་འབྱུང་ངམ། དེ་ལྟ་ནི་མ་ཡིན་ཏེ། བྱེད་པ་པོས་བྱ་བ་མ་བྱས་ན་འབྲས་བུ་མི་འབྱུང་བའི་ཕྱིར་རོ་ཞེ་ན། ཅོན་དེ་ལྟ་ན་བརྩེ་བཙན་འདི་དེ་ལ་བཏང་སྙོམས་སུ་བྱ་བ་ཉིད་རིགས་པ་དང་ལྡན་པ་མ་ཡིན་ནོ། །སེམས་ཅན་རྣམས་ཀྱི་མི་དགེ་བའི་མཐུས་བཏང་སྙོམས་སུ་བྱ་བ་ཡང་མི་འཐོབ་བོ་ཞེ་ན། འདི་རང་གི་བདག་ཉིད་ལ་ཡང་དབང་མེད་པས་ན་གསལ་བར་དབང་ཕྱུག་ཡིན་ནོ། །རང་གི་ལས་རིགས་པར་སྐྱོད་པ་ཅན་གྱི་འཇིག་རྟེན་ཅི་སྟེ་དབང་ཕྱུག་མ་ཡིན། གང་གི་ཚེ་འདི་འཇིག་རྟེན་གྱི་ཆོས་མ་ཡིན

པས་དེ་ཚར་བཅད་པའི་ཕྱིར་བྱ་བ་བྱེད་པ་དེ་ཉིད་ཀྱི་ཚེ་སྙིང་རྗེས་ཟློག་པར་ཡང་བྱེད་པས་ན། འཇུག་པར་ཡང་མི་བྱ་ཟློག་པར་ཡང་མི་བྱ་བས་ཉམ་ང་བ་ཆེན་པོར་ཚུད་
དོ། །འདིའི་སྙིང་རྗེས་ནི་ཤིན་ཏུ་གཅེས་པ་ཡིན་ཞིང་དེ་ཡང་ནང་གི་ཡན་ལག་ཡིན་པས་ན་འདི་དེ་དང་མཐུན་པར་འཇུག་པ་བོ་ན་ལེགས་སོ། །གཞན་ཡང་སྐྱེ་བ་དང་
ལྡན་པ་ཐམས་ཅད་ཀྱི་རྒྱུ་མཚན་ཉིད་ཀྱི་རྒྱུ་ཡིན་པའི་ཕྱིར་འདི་ཉིད་ཚོས་མ་ཡིན་པ་ཡང་སྤྲུལ་པ་ཡིན་ནོ། །དེས་ན་གལ་ཏེ་འདི་བརྩེ་བཙན་ཡིན་ན་དེའི་ཚེ་རེ་ཞིག་འཇིག་
རྟེན་ལ་གནོད་པར་བྱེད་པའི་ལས་ཅིའི་ཕྱིར་བྱེད་ཅེས་བྱ་བའི་བརྒལ་ཞིང་བརྟག་པ་འདི་ལས་མ་ཐར་རོ། །ཅི་སྟེ་འདི་ལ་སྙིང་རྗེ་མེད་པ་དེ་ལྟ་ན་ཡང་འདི་འདོད་ཆགས་ལ་
སོགས་པ་དང་བྲལ་བ་ཡིན་ནམ་མ་ཡིན། གལ་ཏེ་འདོད་ཆགས་ལ་སོགས་པ་དང་བྲལ་བ་ཤིན་ཏུ་ཡིན་ན། བརྩེ་བ་དང་བྲལ་བས་ན་ཕན་མི་འདོགས་སུ་ཆུག ཅིའི

༄༅། །ཕྱིར་ཚར་གཅོད་པར་བྱེད། འདོད་ཆགས་ལ་སོགས་པའི་དབང་གིས་འགའ་ཞིག་ཚར་གཅོད་པ་ཡིན་ན། དེ་དག་ཀྱང་འདི་ལ་མེད་པས་ན་ཇི་ལྟར་ཚར་གཅོད་པར་བྱེད། རྩེད་མོའི་ཆེད་དུ་ཇི་ལྟར་བྱེད་དོ་ཞེ་ན། འདོད་ཆགས་དང་བྲལ་བ་རྩེད་མོ་ལ་སོགས་པའི་ཆེད་དུ་འཇུག་གོ་ཞེས་བྱ་བ་འདི་ལ་འཆལ་པ་ལས་གཞན་སུ་ཞིག་ཡིད་ཆེས་པར་འགྱུར། རེ་ཞིག་འདོད་ཆགས་ལ་སོགས་པ་དང་ལྡན་ཡང་ཚུལ་དང་ལྡན་པ་རྣམས་ལ་རྩེད་མོའི་དོན་དུ་འཇུག་པ་འདི་འདྲ་བ་མི་སྣང་ན། དེའི་འདོད་ཆགས་དང་བྲལ་བ་ལ་འདི་ཡོད་དམ། ཇི་སྟེ་འདི་འདོད་ཆགས་ལ་སོགས་པ་དང་ལྡན་པ་ཁོ་ན་ཡིན་ཏེ། དེའི་ཕྱིར་འཇིག་རྟེན་གྱི་དབང་ཕྱུག་བཞིན་དུ་འགའ་ཞིག་ཚར་གཅོད་པ་ལ་འགའ་ཞིག་ཕན་འདོགས་སོ་ཞེ་ན། དོན་གཉེར་ཉེས་པ་མཐོང་མ་ཡིན། །ཞེས་བྱ་བ་འདི་ལེགས་པར་བརྗོད་པ་ཡིན་ཏེ། འདི་ལྟར་ཉོན་མོངས

པ་འདི་དབང་ཕྱུག་བྱེད་པ་པོ་ཉིད་དུ་གཞུང་གཟུགས་པའི་འདོད་ཆགས་ལ་སོགས་པ་དང་ལྡན་པར་སྨྲ་བ་ཡིན་ན། འདོད་ཆགས་ལ་སོགས་པའི་ཉོན་མོངས་པའི་བྲན་པོ་འཁོར་བའི་བཙོན་རར་བཅིངས་པ་ལ་ནི་དེ་ལས་གཞན་པའི་སྐྱེ་བོ་བཞིན་དུ་དབང་ཕྱུག་ཉིད་མེད་ཅིང་། འགྲོ་བ་མཐའ་དག་འགོད་པ་ལ་བཟོ་བའི་མཚན་ཉིད་ཅན་གྱི་བྱེད་པ་པོ་ཉིད་མི་སྲིད་དོ། །དབང་ཕྱུག་འདོད་ཆགས་ལ་སོགས་པ་དང་ལྡན་པ་ཡིན་བཞིན་དུ་དབང་ཕྱུག་དང་བྱེད་པ་པོ་ཉིད་ཡིན་དུ་ཆུག་མོད། ཅི་རྣལ་འབྱོར་དུ་གནས་པ་ཡིན་ནམ། རྣལ་འབྱོར་དུ་མི་གནས་པ་ཡིན། གལ་ཏེ་རྣལ་འབྱོར་དུ་གནས་པ་ཡིན་ན་ཅིའི་ཕྱིར་གློ་བུར་དུ་ཉེས་པ་མེད་པའི་སྐྱེ་བོ་ལ་གནོད་པ་བྱེད། ལམ་ལོག་པར་འགྲོ་བའི་ཉེས་པ་ཅན་ལ་གནོད་པ་བྱེད་དོ་ཞེ་ན། འདི་ལམ་གོལ་བར་འགྲོ་བ་ཡང་རང་ཉིད་བྱེད་པ་ནི་མ་ཡིན་གྱི། དེ་ཉིད་བྱེད་དུ་འཇུག་པ་ཡིན་ནོ། །

༄༅། །འཇིག་པའི་ཕྱུག་པོ་ནི་རང་གི་འདོད་པས་ཉེས་པ་བྱས་པ་ལ་ཉེས་པ་དང་མཐུན་པར་ཚར་གཅོད་པ་ཡིན་ན། རང་ཉིད་ཀྱི་སྐྱེ་བོ་ཉེས་པ་བྱེད་དུ་བཙུག་ནས་ཚར་གཅོད་པ་ན། ཀྱེ་མ་དབང་ཕྱུག་དམ་པའི་ཚར་གཅོད་པའི་ཚུལ་འདི་ནི་སྔར་མ་བྱུང་བ་ཡིན་ནོ། །ཆེ་བའི་བདག་ཉིད་ཅན་གྱི་སྤྱོད་པ་འདི་འཇིག་རྟེན་ལས་འདས་པ་ཡང་ཡིན་ཏེ། གཏི་མུག་གི་དབང་གི་ཤེས་པས་སྐྱོང་པའི་ཕྱིར་སྐྱོང་པ་བཞིན་དུ་རྟོགས་སོ། །གང་གི་ཕྱིར་རྣལ་འབྱོར་དུ་གནས་པའི་བདག་ཉིད་ཅན་འཇིག་རྟེན་ལམ་ལོག་པར་འཇུག་པར་བྱེད་དེ་ཞེས་བྱ་བ་འདི་ལ་ཁོ་བོ་ཅག་མཐོང་རྒྱ་ཆུང་བས་རྒྱུ་ཅུང་ཟད་ཀྱང་མ་མཐོང་ངོ་། །ཇི་སྟེ་ཕྱོགས་གཉིས་པ་ཡིན་ན་དེའི་ཚེ་མངོན་པར་མཐོ་བ་དང་ངེས་པར་ལེགས་པ་དོན་དུ་གཉེར་བ་རྣམས་ཀྱིས་དེ་མཐུ་བར་བྱ་བ་ལ་སོགས་པའི་ཚིག་དོན་མེད་པ་ཡིན་ཏེ། གང་གི་ཕྱིར་དེ་ལས་འདོད་པའི་འབྲས་བུ་མི

སྲིད་པའི་ཕྱིར་ཏེ། རྣམ་པ་གཞན་དུ་ཡང་སྲིད་པའི་ཕྱིར་རོ། །མཚོན་པར་འབྱུང་བ་ལ་བརྟེན་པ་སྣར་ཕྱུང་བ་བཞིན་དུ་གྲོལ་བ་ཡང་སྣར་སྲིད་པར་འཆིང་བ་སྲིད་པའི་ཕྱིར་རོ། །རྣམ་པ་ཐམས་ཅད་དུ་དེ་ལ་རག་ལས་པ་འདི་དག་དེ་མི་བྱེད་པར་ཡང་མི་དབང་བས་ན་ཉོན་མོངས་པ་རྣམས་ཀྱིས་བཅོམ་པ་མ་ཡིན་ནམ། ཐལ་བའི་སྦྱོར་བ་རྣམས་ནི། གང་ཞིག་གང་རྗེས་སུ་གཟུང་བར་འདོད་པ་དེ་ནི་དེ་ལ་ཕན་འདོགས་པ་པོ་ན་བྱེད་དེ། དཔེར་ན་རྗེས་སུ་མཐུན་པའི་བུ་ལ་མ་བཞིན་ནོ། །དབང་ཕྱུག་ཀྱང་འཇིག་རྟེན་རྗེས་སུ་གཟུང་བར་འདོད་པ་ཡིན་ནོ། །གང་ཞིག་གང་ལ་ཡིད་དུ་འོང་བ་དང་ལྡན་པ་འདོད་པ་དེ་ནི་ཤེས་པ་དེ་ཡོད་ན་དེ་ཡང་དག་པའི་ལམ་ཁོ་ནར་འཛུག་པར་བྱེད་དེ། དཔེར་ན་བུ་ལ་བྱམས་པའི་ཕ་བུ་ལ་ཡིན་པ་བཞིན་ནོ། །དབང་ཕྱུག་ཀྱང་འཇིག་རྟེན་ལ་ཡིད་དུ་འོང་བ་དང་ལྡན་པ་འདོད་པ་ཡིན་ནོ། །གང་ཞིག་གང་ལ

༄༅། །སྣང་བ་མ་ཡིན་པ་དེ་ནི་དེ་ལ་གནོད་པ་བྱེད་པ་ལ་རྒྱུབ་ཀྱིས་ཛྲོགས་པ་ཡིན་ཏེ། དཔེར་ན་འདོད་པ་ཅན་གྱིས་ཤིན་ཏུ་སྡུག་པ་ལ་བཞིན་ནོ། །དབང་ཕྱུག་ཀྱང་སྲོག་ཆགས་རྣམས་ལ་སྣང་བ་མ་ཡིན་ནོ། །གང་ཞིག་རྣལ་དུ་གནས་པ་དེ་ནི་ཉེས་པ་ཚར་གཅོད་པའམ་གནོད་པ་ལས་ཟློག་པ་ཡིན་ཏེ། དཔེར་ན་སྨྲོན་པ་མ་ཡིན་པ་འགའ་ཞིག་བཞིན་ནོ། །དབང་ཕྱུག་ཀྱང་རྣལ་དུ་གནས་པ་ཡིན་ནོ་ཞེས་བྱ་བ་ནི་རང་བཞིན་གྱི་གཏན་ཚིགས་རྣམས་ཡིན་ནོ། །བཟློག་པ་རྣམས་ནི་ཁྱབ་བྱེད་མི་དམིགས་པར་གོ་བར་བྱའོ། །ཐལ་བའི་གཏན་ཚིགས་རྣམས་གཞི་མ་གྲུབ་པར་ནི་བརྗོད་པར་མི་བྱ་སྟེ། རྒྱུ་བའི་གཏན་ཚིགས་ཀྱི་ཁྱབ་པར་བྱ་བ་དང་ཁྱབ་པར་བྱེད་པའི་དངོས་པོ་སྒྲུབ་པར་བྱེད་པའི་རྣམ་པ་ཡིན་པའི་ཕྱིར་རོ། །རྒྱུ་བའི་གཏན་ཚིགས་ཀྱི་ཁྱབ་པར་བྱེད་པ་མེད་པའི་ཡང་མ་ཡིན་ཏེ། མེད་ཀྱང་འགལ་བ་མེད་པའི་ཕྱིར

ཏེ༔ དཔེར་ན་མོ་གཤམ་གྱི་བུ་ནི་སྨྲ་བ་པོ་མ་ཡིན་ཏེ། སེམས་པ་མེད་པའི་ཕྱིར་རོ་ཞེས་བྱ་བ་འདི་ལ་ཡིན་པ་བཞིན་ནོ། དེའི་ཕྱིར་དེ་ལྟར་སྙིང་རྗེ་ཅན་དང་དེ་ལས་བཟློག་པའམ་འདོད་ཆགས་དང་བྲལ་བ་དང་ཆགས་ཅན་ནམ་རྣལ་དུ་གནས་པའམ་རྟག་པ་དང་རྟག་པའིས་གཞན་པའི་བྱེད་པ་པོ་མེད་དོ་ཞེས་བྱ་བ་སྒྲུབ་པ་མ་ཡིན་ནོ། །སྐྱོན་པ་ལྷག་ལུས་པ་ཡིན་ན་འདི་ནི་བྱེ་བྲག་ཏུ་དགག་པར་མི་ནུས་སོ། །དེ་ལ་བརྟེན་པ་བསྒྱུར་བྱེད་པ་རྣམས་དེ་སྐྱོ་བ་ཡིན་པར་སྨྲ་ན་བདག་ཉིད་ཁོ་ན་སྐྱོན་པར་སྨྲ་བ་ཡིན་ནོ། །གང་གི་ཕྱིར་སྐྱོན་པ་མ་ཡིན་པ་རྣམས་ཀྱི་ནི་སྐྱོན་པ་མཐུ་བར་བྱ་བ་མི་འཐད་པ། སྐྱོན་པ་མཐུ་བར་བྱེད་ན་ཡང་གང་གིས་དེ་མཐུ་བར་མི་བྱེད་པ་ཐ་མལ་པའི་སྐྱོན་པས་ཉེས་པ་ཅི་བྱས། དེ་དག་ལ་མཐུ་ཤུལ་དུ་བྱུང་བ་མེད་པས་མཐུ་བར་མི་བྱེད་དོ་ཞེ་ན། འདི་མཐུ་དང་ལྡན་པ་ཡིན་ནོ་ཞེས་ཏེ། འགའ་ཡང་མཐུ་བར་བྱ་བ་མ་ཡིན་གྱིས།

༄༅། །འོན་ཀྱང་མགུ་བར་བྱས་ན་འབྲས་བུ་སྟེར་བར་བྱེད་དོ་སྙམ་པས་ཡིན་ན། དེ་ཡང་ཡོད་པ་མ་ཡིན་ནོ་ཞེས་བརྗོད་ཟིན་ཏོ། །སྨྱོན་པ་ཡིན་ཡང་འཕྲོ་བ་མཐའ་དག་ལས་ཐུལ་དུ་བྱུང་བའི་ནུས་པ་ཡོད་དོ་ཞེས་བྱ་བ་འདི་སྨྱོན་པ་མ་ཡིན་པ་སུ་ཞིག་སྨྲ་བར་སྤྲོ། འདི་སྙམ་དུ་ཚད་མས་གྲུབ་པའི་དབང་ཕྱུག་ལ་ཉེ་བར་འཚོ་བ་ཕྲ་མོ་འདི་དག་གིས་ཟིལ་གྱིས་མི་གནོན་ཏེ། འདི་ལྟར་འབྲས་བུ་ཡིན་པའི་ཕྱིར་དང་སེམས་པ་མེད་པའི་ཉེ་བར་ལེན་པ་ཅན་ཡིན་པའི་ཕྱིར་དང་སྐྱེ་བ་དང་ལྡན་པ་ཡིན་པའི་ཕྱིར་ན། བུམ་པ་ལ་སོགས་པ་བཞིན་དུ་ལུས་དང་ས་དང་བྱེད་པ་ལ་སོགས་པ་བློ་དང་ལྡན་པའི་རྒྱུ་ཅན་དུ་གྲུབ་པ་ན་བྱེད་པ་པོ་དབང་ཕྱུག་གི་མིང་གཞན་ཅན་ཉེ་བར་འཛོག་གོ་སྙམ་ན། ཉེ་བར་མི་འཛོག་སྟེ། རྟག་པ་ལ་སོགས་པའི་ངོ་བོའི་དབང་ཕྱུག་གནོད་པར་བྱེད་པས་བཀག་པའི་ཕྱིར་དང་། དེ་ལྟ་བུར་གྱུར་པ་ལ་ཡང་སྒྲུབ

པར་བྱེད་པའི་ཚད་མ་མི་འཐད་པའི་ཕྱིར་ཏེ། གཏན་ཚིགས་ཐེ་ཚོམ་ལ་བཟློད་ཕྱིར། །ཐལ་བ་གཏན་ཚིགས་རྗེན་མ་ཡིན། །ཞེས་གང་གསུངས་པ་ཡིན་ནོ། ། དོན་མེད་པར་སྒྲུབ་པར་ཡང་མི་རིགས་ཏེ། འདི་སྒྲུབ་བྱེད་ཀྱིས་སྒྲུབ་པའི་ཕྱིར་དང་། སྒྲུབ་པ་ཡང་གནོད་བྱེད་ཀྱིས་ཚད་མ་མི་འཐད་པའི་ཕྱིར་རོ་ཞེ་ན། དེ་ཅིད་ནི་འདི་ཡོད་པ་ཡང་ཡིན་མེད་པ་ཡང་ཡིན་ནམ། སྒྲུབ་བྱེད་ཀྱི་ནུས་པས་ཡོད་པ་ཉིད་ཡིན་ནོ་ཞེ་ན། གནོད་བྱེད་ཀྱི་ནུས་པ་མེད་པ་ཉིད་ཅིའི་ཕྱིར་མ་ཡིན། དེ་ལྟར་ནི་མ་ཡིན་ཏེ། གནོད་བྱེད་ཚད་མ་མ་ཡིན་པའི་ཕྱིར་ཞེ་ན། འདི་ཚད་མ་མ་ཡིན་པ་ཇི་ལྟར་ཡིན། སྒྲུབ་བྱེད་ཀྱིས་གནོད་པའི་ཕྱིར་རོ་ཞེ་ན། དོན་སྒྲུབ་བྱེད་ཀྱང་ཚད་མ་མ་ཡིན་ཏེ། གནོད་བྱེད་ཀྱིས་གནོད་པའི་ཕྱིར་རོ། །སྔར་བསྒྲུབས་པའི་གནོད་བྱེད་ཀྱིས་གནོད་པའི་ཡུལ་ཅན་གྱི་སྒྲུབ་བྱེད་འཇུག་པར་ཡང་མི་རིགས་ན། གནོད་བྱེད་སེལ

༄༅། །བལྟ་ཅི་སྙོམས་སོ། །མཚན་ཉིད་དང་ལྡན་པ་ལ་གནོད་པ་སྲིད་ན་དེའི་མཚན་ཉིད་སྐྱོན་ཕྱུང་བ་ཁོ་ནར་འགྱུར་བས་ན་ཐམས་ཅད་ལ་ཡིད་བརྟག་ཏུ་མེད་
དོ། །འོན་གང་གི་ཚེ་དང་པོར་དབང་ཕྱུག་སྨྲ་བས་སྒྲུབ་བྱེད་བརྗོད་པ་དེའི་སྐྱོན་འབྱིན་པས་ཀྱང་གནོད་བྱེད་ཀྱིས་ཚད་མ་བརྗོད་པར་མི་བྱ་བར་འགྱུར་རོ་ཞེ་ན་བདེན་ཏེ།
དེའི་ཚེ་དེས་གནོད་བྱེད་བརྗོད་པར་བྱ་བ་མ་ཡིན་གྱི། འོན་ཀྱང་སྒྲུབ་བྱེད་སྐྱོན་འབྱིན་པ་ཉིད་ཡིན་ནོ། །སྒྲུབ་བྱེད་འདི་དག་ནི་སྒྲུབ་བྱེད་ཀྱི་མཚན་ཉིད་གྲུབ་པར་བྱེད་པ
མ་ཡིན་ཏེ། ཁྱབ་པ་དང་བྲལ་བའི་ཕྱིར་རོ། །འདི་ལྟར་རེ་ཞིག་སྒྲུབ་བྱེད་དང་པོ་ལ་འབྲས་བུ་ཙམ་ལ་རྒྱུ་ཙམ་གྱིས་ཁྱབ་པ་སྒྲུབ་པ་ནི་འདོད་དེ། འདི་སྒྲུབ་བྱེད་སྒོ་དང་
ལྡན་པས་ནི་ཁྱབ་པ་མ་གྲུབ་པས་ཇི་ལྟར་དེ་སྒྲུབ་པར་ནུས། ཁྱབ་པར་བྱ་བ་ནི་མི་འཁྲུལ་བའི་ཡུལ་ཡིན་ནོ། །ཁྱབ་པར་བྱེད་པ་ནི་སྤྱི་ལ་མི་འཁྲུལ་བ་ཡིན་ལ།

ཁྱད་པར་ལ་ཁྱད་པར་མི་འཁྲུལ་བ་ཡིན་གྱི་སྤྱི་ནི་མ་ཡིན་ཏེ། དེ་མེད་པས་ཀྱང་མི་འགལ་བའི་ཕྱིར་རོ། །འདི་ལྟར་དུ་བ་ཙམ་དང་དུ་བའི་ཁྱད་པར་ལས་མེ་ཙམ་རྟོགས་པ། ཁྱད་པར་ལས་ཁྱད་པར་ཡིན་ནོ། །དེའི་ཕྱིར་འབྲས་བུ་ཙམ་བློ་དང་ལྡན་པའི་མཚན་ཉིད་ཅན་གྱི་རྒྱུའི་ཁྱད་པར་ལ་མི་འཁྲུལ་བར་སེམས་པ་དང་ལྡན་པས་ཇི་ལྟར་སླུ་བར་བྱེད། གལ་ཏེ་འབྲས་བུ་ཙམ་བློ་དང་ལྡན་པའི་རྒྱུ་ལ་འཁྲུལ་བ་མ་མཐོང་མོད། འོན་ཀྱང་ཁྱད་པར་གཞན་ལ་འཁྲུལ་བ་དམིགས་པ་དེ་ཁོ་ན་འདི་ལ་འཁྲུལ་པ་དོགས་པར་བྱེད་པ་ཡིན་ནོ། །མ་མཐོང་བ་ཙམ་གྱིས་ནི་འཁྲུལ་པ་དང་བྲལ་བར་རྟོགས་པར་ནུས་པ་མ་ཡིན་ཏེ། དེ་ཁོ་ན་བཞིན་དུ་བསྒྲུབ་བྱ་མེད་པ་ཡང་རྟོགས་པར་ཐལ་བའི་ཕྱིར་དང་། ཚད་མ་ལོག་ཀྱང་དོན་མེད་པར་མི་འགྲུབ་པའི་ཕྱིར་དང་། འཁྲུལ་བ་དང་བཅས་པའི་གཏན་ཚིགས་ཀྱང་འཁྲུལ་བ་མ་མཐོང་བའི་སྐྱེས་བུ་ལ་ལྟོས་ནས

༄༅། །འཁྲུལ་བ་མེད་པར་ཐལ་བའི་ཕྱིར་དང་། སྐྱེས་བུ་ལ་ལྟོས་ནས་གཏན་ཚིགས་དང་གཏན་ཚིགས་ལྟར་སྣང་བ་ཡིན་ན། དེའི་དངོས་པོའི་རྣམ་པར་གཞག་པ་འཇིག་པར་ཐལ་བའི་ཕྱིར་རོ། །འོན་དུ་བ་ལ་སོགས་པ་ཡང་མེ་ལ་སོགས་པ་ལ་ཡང་འཁྲུལ་བ་མ་མཐོང་ཡང་དེ་ལ་མི་འཁྲུལ་བ་མི་འགྲུབ་པ་ཁོ་ནའོ་ཞེ་ན། མི་འགྲུབ་པ་མ་ཡིན་ཏེ། གང་གི་ཕྱིར་འདི་དག་མི་མཐུན་ཕྱོགས་ལ་འཇུག་ལམ་མཐོང་བཙམ་གྱིས་མི་འཁྲུལ་བ་མ་ཡིན་གྱི། དོན་ཀྱང་རང་གི་བསྒྲུབ་པར་བྱ་བ་དང་འབྲེལ་བའི་ཕྱིར་ཡིན་ལ། དེ་ཡང་བསྒྲུབ་པར་བྱ་བའི་དོན་ལས་སྐྱེས་པའི་རྒྱུ་མཚན་ཅན་གྱི། མ་མཐོང་བའི་རྒྱུ་མཚན་ཅན་ནི་མ་ཡིན་ནོ། །འོན་ན་མ་མཐོང་བ་ཚད་མར་མི་བྱེད་ན་དེ་ལས་བྱུང་བ་ཡང་མི་འགྲུབ་སྟེ། རྒྱུ་དང་འབྲས་བུའི་ངོ་བོ་ནི་མཐོང་བ་དང་མ་མཐོང་བའི་སྒྲུབ་བྱེད་ཅན་ཡིན་པའི་ཕྱིར་རོ་ཞེ་ན། མ་ཡིན་ཏེ། དེ་དང་མ་

འབྲེལ་བ་ནི་དེ་ལ་མི་འཁྲུལ་བའི་ངེས་པ་མེད་པའི་ཕྱིར་དང་། དེ་ལས་བྱུང་བ་མ་ཡིན་ན་ཡང་དོན་དངོས་པོ་གཞན་ལ་འབྲེལ་བ་མི་འཐད་པའི་ཕྱིར་རོ། །གལ་ཏེ་དེ་དང་འབྲེལ་བར་འདོད་པ་གཞན་གྱི་རྒྱུ་ཅན་ཡིན་ནམ་རྒྱུ་མེད་པ་ཡིན་ན་ནི་དེའི་ཚེ་དེ་མེད་ཀྱང་རྒྱུ་གཞན་ལས་སམ་གློ་བུར་དུ་བྱུང་བ་ན། འདོད་པའི་འབྲེལ་བའི་ཡུལ་ལ་འབྲེལ་བ་ཞེས་བྱ་བར་ཇི་ལྟར་འགྱུར། ཅི་སྟེ་དེ་མེད་པར་མི་འབྱུང་བ་དེ་ཡོད་ན། འབྱུང་ན་ནི་དེ་ལས་བྱུང་ངོ་ཞེས་བྱ་བར་ནན་གྱིས་བསྒྲུབ་པ་ཡིན་ན། དེ་ཇི་ལྟར་གཞན་གྱི་རྒྱུ་ཅན་ནམ་རྒྱུ་མེད་པ་ཡིན་ཞིང་དེ་ལས་བྱུང་བ་མེད་པར་འབྲེལ་བ་ཡང་ཇི་ལྟར་ཡིན། གཞན་ཡང་རེ་ཞིག་ཡུལ་གཅིག་ཏུ་བསྒྲུབ་བྱ་མེད་པ་ལ་གཏན་ཚིགས་མ་མཐོང་ཞེས་ཏེ། དེ་ཙམ་གྱིས་དེ་ལ་མི་འཁྲུལ་བ་མ་ཡིན་ཏེ། མི་མཐུན་ཕྱོགས་ཀྱི་ཕྱོགས་གཅིག་ལ་འཇུག་པའི་ཐུན་མོང་ཡང་རང་གི་བསྒྲུབ་པར་བྱ་བ་ལ་མི་འཁྲུལ་བར་ཐལ

༄༅། །བའི་ཕྱིར་རོ། །དེའི་ཕྱིར་བསྒྲུབ་པར་བྱ་བ་མེད་པ་ཐམས་ཅད་དུ་མ་དམིགས་པ་དེ་ལ་འཁྲུལ་བའི་རྒྱུ་བརྗོད་པར་བྱ་བ་མ་ཡིན་ལ། དེ་ཡང་མི་དམིགས་པ་ཙམ་ཡིན་པས་ན། དེ་ལས་བྱུང་བ་ལ་སྣང་བ་རྣམས་ལ་མི་འཁྲུལ་བ་བསྒྲུབས་ན་མི་དམིགས་པའི་ཁྱད་པར་སྲིད་པ་མ་ཡིན་ནོ། །གཞན་ཡང་ཅི་མཐོང་བ་དག་གིས་མི་འཁྲུལ་བ་བྱེད་པ་ཡིན་ནམ། དོན་ཏེ་ཤེས་པར་བྱེད་པ་ཡིན། བྱེད་པ་ཡིན་ནོ་ཞེ་ན། ཅི་རང་གི་ངོ་བོས་མི་འཁྲུལ་བ་ཞིག་གི་འམ་དོན་ཏེ་འཁྲུལ་བ་ཞིག་གིས་ཡིན་གྲང་། དེ་ལས་གལ་ཏེ་དེ་རང་གི་ངོ་བོ་མི་འཁྲུལ་བ་ཡིན་ན་དེ་ལ་བྱ་བ་གཞན་ཅི་ཞིག་ཡོད། འཁྲུལ་བ་ཞིག་མ་འཁྲུལ་བར་བྱེད་པ་ཡིན་ན་ནི་མ་ངེས་པ་རྒྱུན་ཆད་པར་འགྱུར་རོ། །དོན་ཏེ་ཤེས་པར་བྱེད་པ་ཡིན་ན་ཇི་ལྟར་འདི་མི་འཁྲུལ་བ་ཡིན་ཞེས་བརྗོད་དགོས་སོ། །འདི་རྒྱུ་མཚན་མེད་པ་ཉིད་དུ་ཡིན་པར་ནི་རིགས་པ་མ་ཡིན་

ཏེ། ཐམས་ཅད་དུ་ཡིན་པར་ཐལ་བའི་ཕྱིར་རོ། །དེ་ལས་བྱུང་བ་ལས་གཞན་པའི་རྒྱུ་མཚན་ནི་བཙལ་ཡང་མ་མཐོང་ངོ་། །རྒྱུ་མཚན་ངེས་པ་ཡིན་ཞེ་ན། འདི་ནི་གཏམ་རྒྱུད་ཡིན་ཏེ། མི་འཁྲུལ་བའི་མིང་གཞན་ཅན་མེད་ན་མི་འབྱུང་བ་དེ་ཉིད་ཀྱི་རྒྱུ་མཚན་འདིར་སྒྲོད་པ་ཡིན་ན། དེ་ཉིད་ནི་དེ་ཉིད་ཀྱི་རྒྱུ་མཚན་དུ་རིགས་པ་མ་ཡིན་ནོ། །དེའི་ཕྱིར་དེ་ལས་བྱུང་བའི་རྒྱུ་མཚན་གྱི་མི་འཁྲུལ་བ་དང་ལྡན་པའི་དུ་བ་ལ་སོགས་པ་སྨད་པར་འོས་པ་མ་ཡིན་ནོ། །འབྲས་བུ་དེ་ཉིད་ནི་མཐོང་བ་ཙམ་གྱིས་མི་འཁྲུལ་བར་ཅི་ལྟར་བརྗོད་པར་ནུས། འོན་འབྲས་བུ་ཉིད་ཀྱང་དེ་ལས་བྱུང་བའི་འབྲེལ་བ་ཉིད་ཀྱིས་གོ་བར་བྱེད་པ་ཡིན་མོད་ཅེ་ན། མ་ཡིན་ཏེ། འབྲས་བུ་ཙམ་སྐྱེས་བུ་དང་རྒྱུ་དང་འབྲས་བུའི་ངོ་བོར་མ་གྲུབ་པའི་ཕྱིར་རོ། །བུམ་པ་ལ་སོགས་པ་འབྲས་བུའི་ཁྱད་པར་རྣམས་གོ་ན་སྐྱེས་བུའི་རྗེས་སུ་འགྲོ་བ་དང་ལྡོག་པའི་རྗེས་སུ་བྱེད་པར

༄༅། །མཐོང་གི་འབྲས་བུ་ཙམ་ནི་མ་ཡིན་ལ། ཐུམ་པ་ལ་སོགས་པ་ལ་འབྲས་བུ་ཉིད་ཀྱང་མཐོང་ཞེས་ཏེ། དེ་ཡང་སྐྱེས་བུ་སྔོན་དུ་འགྲོ་བར་ནི་མ་གྲུབ་པ་སྟེ། དེ་ལྟ་ཡིན་ན་ནི་དེ་ལ་དངོས་པོ་ཙམ་ཡང་མཐོང་བས་ན། དངོས་པོ་ཙམ་ཡང་དེ་ལྟ་བུ་ཉིད་དུ་འགྱུར་རོ། །དེ་ལྟར་ནི་མ་ཡིན་ཏེ། དངོས་པོ་ཉིད་ནི་ནམ་མཁའ་ལ་སོགས་པ་རྟག་པ་ལ་ཡང་ཡོད་པའི་ཕྱིར་རོ་ཞེ་ན། སྐྱེས་བུས་ཁྱབ་པའི་དངོས་པོ་ཉིད་ཀྱི་གཞི་ནི་རེས་པར་སྐྱེས་བུས་བྱས་པ་ཉིད་མྱོང་བ་ན། དེ་ལ་རྟག་པ་ཞེས་བྱ་བ་ཅི་ལྟར་ཡོད། གལ་ཏེ་དངོས་པོ་ཉིད་རྟག་པ་ལ་ཡང་མཐོང་བས་ན་དངོས་པོ་ཞེས་སྐྱེས་བུ་སྔོན་དུ་འགྲོ་བར་མི་འདོད་ན། འོ་ན་འབྲས་བུ་ཉིད་ཀྱང་ས་གཞི་ལ་སོགས་པ་སྐྱེས་བུས་མ་བྱས་པ་ལ་ཡང་ཡོད་པས་ན་འབྲས་བུ་ཙམ་ཡང་མ་ཡིན་ནོ། །ས་གཞི་ལ་སོགས་པ་རྫོགས་སུ་བྱས་པས་ན་རེས་མ་རེས་པ་མ་ཡིན་ནོ་ཞེ་ན། ནམ་མཁའ་ལ

སོགས་པ་ཡང་ཕྱོགས་སུ་བྱེད་པ་ལ་འགོག་པར་བྱེད་པ་སུ་ཡོད། དངོས་པོའི་སྟོབས་ཀྱིས་ཞུགས་པའི་རྗེས་སུ་དཔག་པ་ནི་ལུང་དང་འགལ་བ་ལ་མི་འཇིགས་སོ། །ལུང་དང་འགལ་བ་བ་བསལ་བར་བྱ་བ་ཡིན་ན་ས་ལ་སོགས་པ་ཕྱོགས་སུ་བྱེད་པ་ཡང་ལུང་གཞན་དང་འགལ་བས་ན་སྤང་བར་བྱ་བར་འགྱུར་རོ། །རང་གི་ལུང་དང་འགལ་བ་ཁོ་ན་སྤང་བར་བྱ་བ་ཁོ་ན་ཡིན་ནོ་ཞེ་ན། རང་གི་ལུང་གང་ཡིན། འདི་ལྟར། སྐྱེ་བོ་རེངས་བུར་སྐྱེས་གྱུར་ཅིང་། །ཡོན་ཏན་ཉེས་པ་མ་མཐོང་ལ། །ཀྱིམ་གྲུབ་མཐའ་མི་བཟང་པའི། །གཏོན་འདི་སུ་ཡིས་བསྒོམས་པ་ཡིན། །འོན་འབྲས་བུ་ཉིད་ནི་མཐུང་བ་ལས་བྱུང་བའི་མཚན་ཉིད་ཅན་མ་ཡིན་ནམ། དེ་ནི་བུམ་པ་ལ་སོགས་པ་དང་ས་གཞི་ལ་སོགས་པ་ལ་ཡང་ཁྱད་པར་ཅུང་ཟད་མེད་དོ། །དེས་ན་གལ་ཏེ་འབྲས་བུ་འགའ་ཞིག་སྐྱེས་བུས་བྱས་པ་ཡིན་ན་ཐམས་ཅད་དེ་ལྟ་བུ་ཡོ་ནར

༄༅། །འགྱུར་ལ་ཡང་འགག་པ་ཡང་མ་ཡིན་ནོ་ཞེ་ན། དེ་ནི་མི་བདེན་ཏེ། འདི་དངོས་པོ་ཉིད་ལ་ཡང་མཚུངས་པའི་ཕྱིར་ཏེ། འདི་ལྟར་འདི་སྐད་དུ།
གལ་ཏེ་དངོས་པོ་འགའ་ཞིག་སྐྱེས་བུས་བྱས་པ་ཡིན་ན་ཐམས་ཅད་ཀྱང་དེ་ལྟ་བུ་ཚོ་ནར་འགྱུར་ལ་ཡང་ན་འགག་པ་ཡང་མ་ཡིན་ནོ་ཞེས་བརྗོད་པར་ནུས་སོ། །བུམ་པ་ལ་
སོགས་པ་ལ་དངོས་པོ་ཉིད་གཞན་ཡིན་ལ། ནམ་མཁའ་ལ་སོགས་པ་ལ་གཞན་ཡིན་པ་ནི་མ་ཡིན་ནོ། །འདིས་ནི་མཁས་པར་རློམ་པ་འགའ་ཞིག་གིས། གང་ལས
འབྲས་བུའི་ཁྱད་པར་ལ་ཁྱབ་ཅིང་འབྲས་བུ་ཙམ་ལ་མ་ཁྱབ་བོ་ཞེས་བརྗོད་པ་འདིར་འབྲས་བུ་གཉིས་ཡོད་དམ་ཞེས་གང་བརྗོད་པ་དེ་ཡང་བསལ་བ་ཡིན་ཏེ། དེ་ལ་ཁོ་
བོ་ཅག་ཀྱང་སྨྲ་སྟེ། གང་གིས་དངོས་པོའི་ཁྱད་པར་ལ་ཁྱབ་བོ། །དངོས་པོ་ཙམ་ལ་མ་ཁྱབ་བོ་ཞེས་བརྗོད་པ་འདིར་དངོས་པོ་གཉིས་ཡོད་དམ། ཁོ་བོ་ཅག་ནི་འབྲས

བྱ་གཉིས་ལ་ཁྱབ་པ་ཡོད་པར་མི་སྨྲའི། དོན་ཀུན་འབྲས་བུ་རྣམས་ལ་ཡིན་ནོ། །མ་བྱུང་བ་ལས་བྱུང་བ་ཙམ་གྱིས་ནི་འབྲས་བུའི་བདག་ཉིད་ཐམས་ཅད་ཆོས་མཚུངས་པར་མ་གྲུབ་སྟེ། དེ་ལྟ་བུ་ཉིད་དུ་ཡང་གཟུགས་ལ་སོགས་པ་ཐ་དད་དང་དང་རྒྱུ་ཐ་དད་པ་ཡང་མངོན་སུམ་དུ་གྲུབ་པའི་ཕྱིར་རོ། །འདིས་ནི་འབྲས་བུ་འགའ་ཞིག་སྐྱེས་བུ་སྐྱོན་དུ་འགྲོ་བར་མཐོང་ནས་དེ་དག་དང་རིགས་མི་མཐུན་པ་རྣམས་ཀུན་འབྲས་བུ་ཙམ་དུ་མཚུངས་པས་དེ་ལྟར་རྣམ་པར་འཇོག་པ་ན། རིག་པ་ངལ་བའི་འབྲས་བུ་ཤིན་ཏུ་ཐོབ་པ་ཡིན་ཏེ། གང་གི་བུད་མེད་དང་དམངས་རིགས་དང་ཐུན་མོང་བའི་ཁྱད་པར་ཡང་མི་རྟོགས་པའོ། །འོན་སྐྱེས་བུས་བྱས་པ་ཉིད་དུ་རྗོད་པའི་གཞི་མ་ཡིན་པའི་བུམ་པ་ལ་སོགས་པ་ཕན་ཚུན་དུ་རིགས་མི་མཐུན་པ་ཁོ་ན་མ་ཡིན་ནམ། དེས་ན་གལ་ཏེ་ལུས་ལ་སོགས་པ་བུམ་པ་ལ་སོགས་པ་དང་རིགས་མི་མཐུན་པ་ཉིད་ཀྱིས་སྐྱེས་བུ

༄༅། །སྔོན་དུ་འགྲོ་བར་རྣམ་པར་མི་འཇོག་ན། དེ་དག་ལ་ཡང་ཕན་ཚུན་ལྟོས་ནས་དེ་ཡོད་པས་ན་དེ་དག་ཀྱང་དེ་ལྟར་རྣམ་པར་མི་འཇོག་པར་འཇུག་གོ །
གང་གིས་དེ་དག་སྣོ་ཚན་གཅིག་ཏུ་བྱེད་པ་བསྡུམ་པ་ལ་སོགས་པ་བརྗོད་པ་མེད་པ་རྣམས་ལ་ནི་ལུས་ལ་སོགས་པ་དང་ཐུན་མོང་མ་ཡིན་པ་ཐུན་མོང་གི་ཆོས་འགའ་ཡང་ཡོད་པ
མ་ཡིན་པ། དེ་དག་སྣེ་ཚན་གཅིག་ཏུ་བྱས་པ་མེད་པར་ལུས་ལ་སོགས་པ་ཤིན་ཏུ་རིགས་མི་མཐུན་པར་རྣམ་པར་གཞག་པར་མི་ནུས་སོ། །འདི་སྐམ་དུ་གང་ཞིག་མཐོང་
བས་བྱེད་པ་མ་མཐོང་ཡང་བྱས་པའི་བློར་འགྱུར་བའི་འབྲས་བུ་དེ་ནི་བློ་དང་ལྡན་པའི་རྒྱུ་ཅན་ཡིན་གྱི་གཞན་ནི་མ་ཡིན་ནོ། །ལུས་ལ་སོགས་པ་འདི་དག་ནི་འཇིག་རྟེན་ལ
བྱས་པའི་བློ་མི་སྐྱེད་དེ། དེས་ན་བློ་དང་ལྡན་པའི་རྒྱུ་ཅན་ཉིད་དུ་རྣམ་པར་མི་འཇོག་གོ་སྙམ་ན། དེ་ནི་བདེན་ཏེ། བྱས་པའི་བློ་ནི་རྗེས་སུ་དཔག་པའི་བདག་ཉིད་ཅན

ཡིན་ལ། རྗེས་སུ་དཔག་པ་ཡང་ཁྱབ་པ་གྲུབ་པ་ལ་ལྟོས་ཤིང་། དེ་ཡང་རྗེས་སུ་དཔག་པ་ལ་ལྟོས་པ་ན་ཤིན་ཏུ་གསལ་བར་ཕན་ཚུན་བརྟེན་པ་ཉིད་དོ། །དེས་ན་ཁྱད་པར་དང་འབྲེལ་བ་གཟུང་བར་མི་ནུས་པའི་ཕྱིར་འབྲས་བུ་ཙམ་ཡོན་ན་སྐྱེས་བུ་སྔོན་དུ་འགྲོ་བར་རྟོགས་པར་བྱ་ཞེ་ན། འོན་གལ་ཏེ་འབྲས་བུ་འགའ་ཞིག་སྐྱེས་བུ་སྔོན་དུ་འགྲོ་བར་མཐོང་བས་ཐམས་ཅད་དེ་ལྟར་རྟོགས་ན། དཔག་འགའ་ཞིག་མེའི་རྒྱུ་ཅན་དུ་མཐོང་བས་ན། དེ་ལྟ་བུ་ཉིད་དུ་རྟོགས་པར་འགྱུར་རོ། །དེ་ནི་དེ་ལྟ་མ་ཡིན་ཏེ། མེའི་འབྲས་བུ་ནི་རིགས་གཅིག་པ་ཡིན་ཏེ། དེས་ན་དེར་རིགས་གཞན་སྤངས་ནས་རྒྱུ་དང་འབྲས་བུའི་ངོ་བོར་རྟོགས་པར་ནུས་སོ། །སྐྱེས་བུའི་འབྲས་བུ་རྣམས་ནི་རིགས་སུ་ཚོགས་པ་ཡིན་ཏེ། དེ་དག་ལ་ཁྱད་པར་དུ་དེ་ལས་བྱུང་བའི་འབྲེལ་བ་རྟོགས་པར་ནུས་སོ། །འདི་ལྟར་བུམ་པ་དང་སྣམ་བུ་ལ་སོགས་པའི་སྐྱེས་བུའི་འབྲས་བུ་རྣམས་ནི

༄༅། །ཉུས་པ་སྣ་ཚོགས་པ་དང་གཟུགས་སྣ་ཚོགས་པས་ན་ཕན་ཚུན་རིགས་མི་མཐུན་པ་ཡིན་ལ། འབྲས་བུ་ཙམ་དུ་ཚོས་མཐུན་པར་དམིགས་པ་ཡིན་ནོ་ཞེ་ན། ཐལ་བ་དང་སོལ་བ་དང་དུ་བ་དང་ཚོས་པ་ལ་སོགས་པ་མེའི་འབྲས་བུ་རྣམས་ཀྱང་ཕན་ཚུན་རིགས་མི་མཐུན་པ་ཁོ་ན་མ་ཡིན་ནམ། དེས་ན་དེར་ཡང་འབྲས་བུ་ཙམ་ཡང་མེད་པ་དང་རྒྱུ་དང་འབྲས་བུའི་འབྲེལ་བར་རྟོགས་པར་བྱའོ། །བརྗོད་པ། མེའི་འབྲས་བུ་རྣམས་ནི་ཐལ་བ་ལ་སོགས་པའི་རང་བཞིན་ཐ་དད་ཀྱང་བུད་ཤིང་གི་རྣམ་པར་འགྱུར་བའི་བདག་ཉིད་དུ་རིགས་གཅིག་པ་ཁོ་ན་ཡིན་ཏེ། དེས་ན་དེའི་སྒྲོ་ནས་དེ་དང་འབྲེལ་བའི་བློ་འབྱུང་བས་ན་ཧ་ཅང་ཐལ་བ་ཡང་མེད་ལ། ཚུན་ཆད་དུ་ཟློག་པ་ཡང་མ་ཡིན་ནོ། །ཡང་དེ་དག་ལ་ནི་ཚད་ཡོད་པས་ན་སྤྱི་ཚན་གཅིག་ཏུ་བྱས་པ་མེད་ཀྱང་དེ་ལས་གཞན་སྤྲངས་ན་མེ་དང་འབྲེལ་བ་རྟོགས་པ་མི་འགལ་བ་ཁོ

ནོ། །ཡང་ན་མེ་དང་འབྲས་བུ་ཙམ་ལ་ནི་འཁྲུལ་པ་དམིགས་པས་ན་རྒྱུ་དང་འབྲས་བུའི་ངོ་བོར་རྟོགས་པར་མི་འགྱུར་ལ། སྐྱེས་བུ་དང་ལྷན་ཅིག་དེ་མ་དམིགས་པས་ན་འགྱུར་ཏེ། རྒྱུ་དང་འབྲས་བུའི་ཐ་སྙད་ནི་རྗེས་སུ་འགྲོ་བ་དང་ལྡོག་པའི་རྒྱུ་མཚན་ཅན་ཡིན་པའི་ཕྱིར་རོ། །འབྲས་བུ་ཙམ་ལ་ནི་མེའི་རྗེས་སུ་འགྲོ་བ་དང་ལྡོག་པའི་རྗེས་སུ་བྱེད་པ་ཡོད་པ་མ་ཡིན་ཏེ། དེ་མེད་ཀྱང་བུམ་པ་ལ་སོགས་པ་ལ་སྐྱེ་བ་མཐོང་བའི་ཕྱིར་རོ། །འོན་སྐྱེས་བུའི་རྗེས་སུ་འགྲོ་བ་དང་ལྡོག་པའི་རྗེས་སུ་བྱེད་པ་ལ་ཡང་མེད་དེ། དེ་མེད་ཀྱང་རྩྭ་ལ་སོགས་པ་ལ་སྐྱེ་བ་དམིགས་པའི་ཕྱིར་རོ་ཞེ་ན། མ་ཡིན་ཏེ། དེ་མེད་པར་མི་འགྲུབ་པའི་ཕྱིར་རོ། །འོན་བུམ་པ་ལ་སོགས་པ་ལ་ཡང་མེ་མེད་པ་མི་འགྲུབ་པོ་ཞེ་ན། མི་འགྲུབ་པ་མ་ཡིན་ཏེ། སྣང་རུང་གི་བདག་ཉིད་དེ་དེར་མི་དམིགས་པའི་ཕྱིར་རོ། །དེ་ཉིད་ཀྱི་ཕྱིར་རྩྭ་ལ་སོགས་པ་ལ་ཡང་སྐྱེས་བུ་མེད་པ་དེ

༄༅། །ཅིའི་ཕྱིར་མི་འགྲུབ། དེ་ནི་དབང་པོ་ལས་འདས་པ་ཡིན་པའི་ཕྱིར་ལ། དབང་པོ་ལས་འདས་པ་དོན་རྣམས་ནི་མ་མཐོང་བ་ཙམ་གྱིས་མེད་པར་མི་
འགྲུབ་བོ། །དབང་པོ་ལས་འདས་པ་མ་ཡིན་པའི་མེ་ནི་མཐོང་བ་མེད་པའི་ཕྱིར་མེ་ཉིད་དོ། །འོན་བུམ་པ་ལ་སོགས་པ་ལ་ཡང་སྐྱེས་བུ་དབང་པོ་ལས་འདས་པ་མ་ཡིན་
པ་འོ་ན་བྱ་བ་བྱེད་པར་མཐོང་བ་མ་ཡིན་ནམ། གལ་ཏེ་དེ་ལྟ་བུར་གྱུར་པ་འོ་ན་རྟ་ལ་སོགས་པ་ལ་སྒྲུབ་ན། དེ་མ་དམིགས་པས་ན་མེད་པ་ཇི་ལྟར་མ་ཡིན་སྣང་དུ་རུང་བ
དང་སྣང་དུ་མི་རུང་བར་རྣམ་པར་རྟོག་པ་བསལ་ཏེ་སྐྱེས་བུ་ཙམ་རྒྱུ་ཉིད་ཀྱི་ཁྱབ་བྱེད་དུ་རྟོགས་ཏེ། དེས་ན་དེ་མ་མཐོང་བ་ལས་མེད་པར་གྲུབ་པ་མ་ཡིན་ནོ་ཞེ་ན། མེ་ལ
ཡང་ཚུལ་འདི་ཉིད་དུ་ཇི་ལྟར་མི་འགྲུབ། མ་ཡིན་ཏེ། བཙོ་བ་དང་། སྲེག་པ་ལ་སོགས་པ་བྱེད་པའི་སྣང་རུང་གི་ཁྱད་པར་འོ་ན་མེ་ཡིན་པའི་ཕྱིར་རོ། །སྐྱེས་བུ་ནི

སྣང་ནུང་ཉིད་དུ་ངེས་པ་མ་ཡིན་པས་ན། སྟམ་དང་མཚུངས་པ་མ་ཡིན་ནོ། །དེའི་ཕྱིར་གང་འབྲས་བུ་ཡིན་པ་དེ་ཐམས་ཅད་ནི་སྐྱེས་བུ་སྔོན་དུ་འགྲོ་བ་ཡིན་པས་ན། ལུས་ལ་སོགས་པ་ཡང་འབྲས་བུ་ཡིན་པ་ཉིད་ཀྱིས་དེ་ལྟ་བུར་གྱུར་པར་འགྲུབ་བོ། །འདི་ནི་དམ་པ་མ་ཡིན་པའི་ལྟ་བའི་ཆང་གིས་སྨྱོས་པས་རྨོངས་པའི་ཉེས་པར་བསླབས་པ་རྣམས་ཀྱི་བཟོ་ལ་ཡིན་ཏེ། དེ་ལྟར་རེ་ཞིག་སྐྱེས་བུའི་འབྲས་བུ་རབ་ཏུ་གྲུབ་པ་རྣམས་རིགས་དུ་མ་ཡིན་པའི་ཕྱིར་སྤྱི་ཚན་གཅིག་ཏུ་བྱ་བར་མི་ནུས་པས་ན། ཁྱད་པར་དུ་འབྲེལ་བ་འཛིན་པ་མི་འཐད་པའི་ཕྱིར། འབྲས་བུ་ཙམ་ལ་སྐྱེས་བུ་ཁྱད་པར་རྟོགས་པ་ཡིན་ནོ་ཞེས་གང་བརྗོད་པ་དེ་ནི་ཡང་དག་པ་མ་ཡིན་ཏེ། དེ་ལྟ་ཡིན་ན་ལུས་ཅན་སྐྱེས་བུས་ཀྱང་འབྲས་བུ་ཙམ་ལ་ཁྱབ་པར་རྟོགས་པར་འགྱུར་རོ། །དེ་ལྟར་ནི་མ་ཡིན་ཏེ། ལུས་ཉེ་བར་མི་སྦྱོར་བ་དེ་འབྲས་བུ་སྐྱེ་བ་མཐོང་བའི་ཕྱིར་རོ་ཞེ་ན།

༄༅། །དེ་ཅི་དེ་ནི་འབྲས་བུ་ལ་ལུས་ཀྱིས་མ་ཁྱབ་པ་ཐོ་ན་ཡིན་ནམ། དེ་ལྟ་ཐོ་ཞེ་ན། ཁ་ཅིག་ལ་ལུས་ཀྱི་བྱེད་པ་རྗེས་སུ་དཔོག་པ་གང་ཡིན་པ་དེར་མི་འགྱུར་རོ། །འབྲས་བུ་ཙམ་ལ་མ་ཁྱབ་པ་ཡིན་གྱི་འབྲས་བུའི་ཁྱད་པར་ལ་ཁྱབ་པ་ཐོ་ན་ཐོ་ཞེ་ན། གང་གིས་སྡེ་ཚན་གཅིག་ཏུ་བྱས་ནས་ལུས་ཀྱིས་ཁྱབ་པར་འགྱུར་བ་ལུས་ཀྱིས་ཉེ་བར་སྦྱོར་བ་མེད་པས་བསྐྱེད་པར་བྱ་བའི་འབྲས་བུའི་ཚོགས་དང་ཐུན་མོང་མ་ཡིན་པ་དེ་དག་ལ། ཐུན་མོང་གི་ཆོས་ཅི་ཞིག་ཡོད་དེ། སྡེ་ཚན་གཅིག་ཏུ་བྱས་པ་མེད་པ་ཡང་ཁྱད་པར་དུ་ཁྱབ་པ་མི་འཐད་པའི་ཕྱིར་ཁྱད་པར་མེད་པ་ཐོ་ནར་འགྱུར་ལ། འཁྲུལ་བ་ཡིན་ན་ཡང་མི་འགྱུར་བ་ཐོ་ནོ། །ཇི་སྟེ་ལུས་ཀྱི་འབྲས་བུ་ཉིད་དུ་གྲུབ་པ་འགག་འཐོ་ན་ལ། གཅིག་ཏུ་ལུས་ཀྱིས་ཉེ་བར་སྦྱོར་བ་མཐོང་བས་ནད་ཐམས་ཅད་དུ་རྣམ་པར་འཇོག་པ་ནི་མ་ཡིན་གྱི། དོན་ཀྱང་གང་གི་རིགས་ཅན་ལ་ལུས་ཀྱིས

བྱེད་པ་མཐོང་བ་དེའི་རིགས་ཁོ་ན་ལ་ཡིན་ལ། དེས་ན་ཧ་ཅང་ཁྱབ་པ་མ་ཡིན་ནོ་སྙམ་ན། འོན་དེ་ལྟ་ན་གང་གི་རིགས་ཅན་ལ་བློ་དང་ལྡན་པའི་བྱེད་པ་མཐོང་བ་དེའི་རིགས་ཁོ་ན་ལ་དེ་རྣམ་པར་གཞག་པར་བྱའི། ཁྱད་པར་མེད་པར་ནི་མ་ཡིན་ནོ། །འཁྲུལ་བ་ཡོད་པས་ན་ཡུལ་ཀྱིས་ཁྱབ་པ་ནི་ཁྱད་པར་མེད་པར་མ་ཡིན་གྱི། འདིར་ནི་དེ་ལྟ་མ་ཡིན་ཏེ། འཁྲུལ་བ་མ་མཐོང་བའི་ཕྱིར་རོ་ཞེ་ན། འཁྲུལ་བ་མཐོང་ངོ་ཞེས་བྱ་བ་འདི་ཙམ་གྱིས་ནི་ཁྱབ་པ་མ་ཡིན་གྱི། འོན་ཀྱང་འབྲེལ་བ་བསྒྲུབ་པར་བྱེད་པའི་ཚད་མའི་དབང་གིས་ཡིན་ལ། འགའ་ཞིག་ཏུ་སྐྱེས་བུ་ནི་གཅིག་ལ་འབྲལ་བ་བསྒྲུབ་པས་ཐམས་ཅད་དུ་དེ་སྒྲུབ་པ་ནི་མ་ཡིན་ཏེ། འདི་བའི་རྣམ་འགྱུར་གྱི་ཁྱད་པར་ཙམ་ལ་བློ་དང་ལྡན་པའི་ཉེ་བར་སྦྱོར་བ་མཐོང་བའི་མཁས་པས་ཡང་སྣམ་བུ་ལ་སོགས་པ་ལ་དེའི་ཐ་སྙད་བྱེད་པ་མ་ཡིན་ཏེ། གཞན་དུ་ན་རྫ་མཁན་གྱི་ཉེ་བར་སྦྱོར་བ་ཁོ་ན

༄༅། །རྣམ་པར་གཞག་པར་འགྱུར་རོ། །འཕྲུལ་བ་མཐོང་བའི་ཕྱིར་མ་ཡིན་ནོ་ཞེ་ན། འོ་ན་འདི་བའི་རྣམ་འགྱུར་གྱི་ཁྱད་པར་གཅིག་ལ་རྫ་མཁན་གྱི་ཉེ་བར
སྦྱོར་བ་མཐོང་བས་ཀྱང་། འདི་བའི་རྣམ་འགྱུར་གྱི་ཁྱད་པར་གཞན་ལ་ཡང་རྣམ་པར་མི་འཇོག་པར་འགྱུར་རོ། །འཕྲུལ་བ་མཐོང་བའི་ཕྱིར་རོ་ཞེ་ན། འཕྲུལ་བར
མཐོང་བ་དང་རིགས་མཐུན་པ་ལ་འཕྲུལ་བ་མ་དམིགས་ཀྱང་དོགས་པ་མི་ལྡོག་པ་ཁོ་ནའོ། །བུམ་པ་ལ་སོགས་པ་ལ་ཕན་ཚུན་དུ་མི་མཐུན་པས་ན་དེ་ལྟ་མ་ཡིན་ནོ་ཞེ་ན།
འོ་ན་གྲོ་དང་ལྡན་པ་ཙམ་གྱི་ཉེ་བར་སྦྱོར་བ་ཡང་ཁྱད་པར་མེད་པར་མི་འགྲུབ་བོ། །འབྲས་བུ་ཉིད་དུ་རིགས་གཅིག་པས་ན་འགྲུབ་བོ་ཞེ་ན། དེ་ཁོ་ན་བཞིན་དུ་རྫ་མཁན
གྱི་ཉེ་བར་སྦྱོར་བ་ཡང་གྲུབ་པར་འགྱུར་རོ། །དེའི་ཕྱིར་གང་དང་གང་རིགས་མཐུན་པ་ལ་སྐྱེས་བུའི་བྱེད་པ་སྣང་བ་དེ་དང་དེ་ལ་སྐྱེས་བུས་བྱས་པ་ཉིད་དུ་རྣམ་པར་གཞག

པར་བྱ་རོ་ཞེས་རིགས་པ་ཡིན་ནོ། །གང་ཞིག་མཐོང་བས་བྱེད་པ་མ་མཐོང་བ་ལ་ཡང་བྱས་པའི་བློར་འགྱུར་བ་དེ་སྐྱེས་བུས་བྱས་ཞེས་བྱ་བ་ཡང་རིགས་མཐུན་པ་ལ་འབྲེལ་བ་འཛིན་པའི་ཚད་མའི་འཇུག་པ་སྟོན་པ་ཡིན་པས་ན་ཕན་ཚུན་བརྟེན་པའི་སྐྱོན་ག་ལ་ཡོད། འདི་ལྟར་འདིར་དོན་ནི་གང་ཞིག་མཐོང་བས་བྱེད་པ་ལ་མ་མཐོང་བའི་རྟོགས་པ་པོ་ལ་ཡང་དུས་གཞན་ན་རྗེས་སུ་དཔག་པའི་བདག་ཉིད་ཀྱིས་བྱས་པའི་བློ་འབྱུང་བ་དེ་ནི་ཁྱབ་པའི་དུས་སུ་དེ་ལྟ་བུས་བྱས་པ་ཡིན་ནོ་ཞེས་རྟོགས་པ་ཡིན་ནོ་ཞེས་བྱ་བ་འདི་ཡིན་ནོ། །གང་མཐོང་བས་བྱས་པའི་བློར་འགྱུར་ཞེ་ན། གང་གི་རིགས་ཅན་ལ་སྐྱེས་བུ་དང་ལྡན་ཅིག་འབྲེལ་བ་གྲུབ་པར་བྱེད་པའི་ཚད་མ་བྱུང་བར་གྱུར་པའོ། ། ལུས་ལ་སོགས་པ་ནི་དེ་ལྟ་མ་ཡིན་པས་ན་ཁྱབ་པ་ལས་ཕྱི་རོལ་ཁོ་ནར་གནས་སོ། །འདིས་ནི་ཁ་ཅིག་གིས་ལུས་ལ་སོགས་པ་ལ་བྱས་པའི་བློར་མི་འགྱུར་རོ་ཞེས་སྨྲ་བ་ལ།

༄༅། །ཅི་ཁྱབ་པ་གཟུང་བ་ལའམ། འོན་ཏེ་ཁྱབ་པ་མ་གཟུང་བ་ལ་ཡིན་ཞེས་རྒལ་ཞིང་བརྟག་པར་བྱ་སྟེ། གལ་ཏེ་ཕྱོགས་དང་པོ་ཡིན་ན། དེ་ནི་མི་རིགས་ཏེ། ཁྱབ་པར་རྟོགས་པ་ཅན་གྱིས་ཁྱབ་བྱ་མཐོང་བས་ན་ཁྱབ་བྱེད་མི་རྟོགས་པ་ནི་མ་ཡིན་ཏེ། ཐམས་ཅད་དུ་མི་རྟོགས་པར་ཐལ་བའི་ཕྱིར་རོ། །གལ་ཏེ་ཕྱི་མ་ལྟར་ཡིན་ན་ལུས་ལ་སོགས་པ་ལ་ཞེས་བྱ་བ་འདི་ཤིན་ཏུ་ཅུང་བསྡུས་པ་ཡིན་ཏེ། བུམ་པ་ལ་སོགས་པ་ལ་ཡང་ཁྱབ་པ་མ་གཏོགས་པ་ལ་བྱས་པའི་སྐྱོན་མི་འགྱུར་བ་གོ་ནོ་ཞེས་གང་སྨྲས་པ་དེ་ཡང་བསལ་བ་ཡིན་ཏེ། རིགས་མཐུན་པ་ལ་ཚད་མ་མ་ཞུགས་པར་ཁྱབ་པ་འཛིན་པ་མི་འཐད་པའི་ཕྱིར་རོ། །འོན་འདིར་ཡང་རིགས་མཐུན་པ་ལ་ཚད་མ་འཇུག་པ་ཡོད་པ་ཁོ་ན་མ་ཡིན་ནམ། རྩེད་མོའི་རི་ནི་རི་རྣམས་ཀྱི་རིགས་མཐུན་པ་ཡིན་ལ། འདྲ་གཟུགས་ཀྱི་ལུས་ནི་ལུས་ཀྱི་ཡིན་ཞིང་། བུམ་པའི་ཆ་ཀྱང་

ནི་ཆུ་ཀླུང་གི། འདིར་སོ་དལ་བ་སོགས་པའི་རང་བཞིན་གྱི་ཤིང་ནི་ཤིང་རྣམས་ཀྱི་ཡིན་ཞིང་། དེ་དག་ཀྱང་སྐྱེས་བུའི་བྱེད་པ་རྗེས་སུ་འགྲོ་བ་དང་ལྡོག་པའི་རྗེས་སུ་བྱེད་པར་ཚད་མས་རྟོགས་པ་ཁོ་ནའོ། །འདིར་དེ་དག་དེ་ལྟ་བུ་ཡིན་ཡང་ཁྱབ་པ་མི་རྟོགས་ན། འོན་འགར་ཡང་མི་རྟོགས་པར་འགྱུར་རོ་ཞེ་ན། འདི་ནི་མ་བསྒྲུབས་པའི་བརྗོད་པ་ཡིན་ཏེ། འདི་ལྟར་གལ་ཏེ་སྐྱེས་བུ་དང་བྲལ་བའི་རི་ལ་སོགས་པ་དེ་ལས་གཞན་པའི་རིགས་མཐུན་པ་ཡིན་ན། དེ་དག་ཁོ་ན་བཞིན་དུ་དེ་དག་ཀྱང་བདག་ཅག་ལ་སོགས་པ་དང་ཁྱད་པར་མེད་པའི་བློ་དང་ལྡན་པའི་སྐྱེས་བུ་སྔོན་དུ་འགྲོ་བར་འགྱུར་རོ། །དེ་ལྟ་ནི་མ་ཡིན་ཏེ། དེ་དག་ནི་བདག་ཅག་ལ་སོགས་པས་བྱས་པར་མི་ནུས་པ་ཡིན་པའི་ཕྱིར་རོ་ཞེ་ན། འོན་རིགས་མཐུན་པ་ཡིན་ན་དེ་ཉིད་གལ་ཏེ། གཞན་དུ་ཡང་ཐལ་བའི་ཕྱིར་རོ། །བྱ་བར་མི་ནུས་པ་ཡིན་ན་རིགས་པ་གཅིག་པ

༄༅། །ཉིད་དུ་མི་གྲུབ་བོ། །རྣམ་པ་མཚུངས་པ་ཉིད་ནི་དངོས་པོ་རྣམས་ཀྱི་དེ་ཉིད་ཡིན་པའི་རྒྱུ་མཚན་མ་ཡིན་གྱི། འོན་ཀྱང་རང་བཞིན་གཞན་ཡང་ཡིན་ཏེ། ཁ་ཅིག་རྣམ་པ་ཁྱད་པར་མེད་ཀྱང་ཁྱད་པར་གཞན་ལས་རིགས་ཐ་དད་པར་མཐོང་བའི་ཕྱིར་རོ། །འདི་ལྟར་ཨུ་ཏྤ་ལའི་རྩ་བ་ལས་དང་ལྕི་བ་ལས་ཀྱང་ཨུ་ཏྤ་ལའི་རྩ་བ་དང་། འདམ་བུ་དང་ར་ལས་ཀྱང་འདམ་བུ་དང་རྩ་བ་དང་ས་བོན་ལས་ཀྱང་ཆུ་ཤིང་འབྱུང་ན།། ལྕི་བ་དང་གཞན་པ་ལ་སོགས་པ་ལས་སྐྱེས་པའི་ཨུ་ཏྤ་ལའི་རྩ་བ་ལ་སོགས་པ་རྣམས་མཚུངས་པ་ཙམ་གྱི་རིགས་མཐུན་པ་མ་ཡིན་ཏེ། རང་བཞིན་ཐ་དད་པར་ཉམས་སུ་མྱོང་བས་གྲུབ་པའི་ཕྱིར་དང་། རྒྱུ་དང་འབྲས་བུའི་ངོ་བོར་རྣམ་པར་གཞག་པ་འཇིག་པར་ཐལ་བའི་ཕྱིར་རོ། །དེའི་ཕྱིར་གལ་ཏེ་བྱས་པའི་རི་ལ་སོགས་པ་རྣམ་པ་མཚུངས་པ་ཉིད་ཀྱི་རྒྱུ་མཚུངས་པ་ཡིན་ན་ཨུ་ཏྤ་ལའི་རྩ་བ་ལ་སོགས་པ་ཡང་

འགྱུར་རོ། །སྲོག་ཆགས་ཀྱི་ལུས་ལ་སོགས་པ་དང་འདྲ་གཟུགས་ཀྱི་ལུས་ལ་སོགས་པ་རྣམ་པ་མཚུངས་ཀྱང་དེ་ལྟ་བུ་ཡིན་པ་ཉིད་ཀྱི་རྒྱུ་མཚན་ནི་ཡོད་པ་མ་ཡིན་ཏེ། ཤིན་ཏུ་གསལ་བར་ཐ་དད་པར་ཉམས་སུ་མྱོང་བའི་ཕྱིར་རོ། །འདི་ལྟར་བྲིས་པའི་བར་གྱི་འཇིག་རྟེན་འདིས་རྟགས་མེད་ཅིང་ཉེ་བར་བསྟན་པ་མེད་པར་དེ་དག་ཐ་དད་པར་རྟོགས་པ་ཡིན་ནོ། །བྲིས་པའི་ཆུ་ཀླུང་ལ་དུས་ཀྱི་དབང་གིས་བྲིས་པའི་མཚན་མ་ཡལ་བ་ན། ཆུ་ཀླུང་གཞན་ལས་ཐ་དད་པར་མི་རྟོགས་པ་ཐོ་ན་མ་ཡིན་ནམ་ཞེ་ན། དེ་ལས་ཅིར་འགྱུར། དེ་དག་རྒྱུ་མཚུངས་པར་རྟོགས་པ་ཡིན་ནོ་ཞེ་ན། བྲིས་པ་ཡང་རྟོགས་པར་འགྱུར་རོ། །བྲིས་པ་ཁ་ཅིག་ཏུ་མངོན་སུམ་དང་འགལ་བ་ཡིན་ནོ་ཞེ་ན། དེ་ཅི་དེ་ནི་འབྲས་བུ་རྒྱུ་ལ་འཁྲུལ་བ་མངོན་སུམ་གྱིས་སྒྲུབ་བམ། དེ་ལྟ་ཡིན་ན་ནི་འབྲས་བུའི་རྟགས་ལས་བྱུས་པའི་རྗེས་དཔག་མ་ལུས་པ་རྒྱུན་ཆད་པར་ཐལ་ལོ། །

༄༅། །ཡུན་རིང་པོ་ནས་ཡོད་པའི་ཆུ་ཀླུང་དང་མཚོ་རྣམས་ལ་ཡང་རྗེས་སུ་དཔག་པ་བཟློག་ཏུ་མེད་པར་འགྱུར་རོ། །ཁྱབ་པར་མ་གཏོགས་པ་ན་བྲུས་པ་ལ་ཡང་འབྲུ་བ་རྗེས་སུ་དཔག་པ་མི་འཐད་པ་ཡིན་ནོ་ཞེ་ན། དེ་ལྟ་ན་ས་བོན་ལས་བྱུང་བའི་ཆུ་ཤིང་སྡོང་བུ་ལས་བྱུང་བ་ཐ་དད་ཀྱང་། དེ་ཉེ་བར་མ་མཚོན་པས་ན་ས་བོན་རྗེས་སུ་མི་དཔག་པ་ཁོ་ན་སྟེ། རིགས་པའི་དེ་ཁོ་ན་གཟིགས་པས། རྒྱུ་བརྒྱུད་པ་རིང་བ་རྣམས་ནི་རྗེས་སུ་མི་དཔོག་པ་ཉིད་ཡིན་པས་ན་འཁྲུལ་བ་མེད་དོ་ཞེས་གང་གསུངས་པ་ཡིན་ནོ། །འབྲས་བུའི་གཏན་ཚིགས་ལ་ནི་རྟོགས་པ་པོ་བྱ་བར་འགྱུར་དགོས་ཏེ། དེ་སྐད་དུ་ཤིན་ཏུ་རྣམ་པར་ཕྱེ་བའི་འབྲས་བུ་ནི་རྒྱུ་ལ་འཁྲུལ་བ་མེད་དོ་ཞེས་བཤད་དོ། །འདི་སྙམ་དུ་ཁྱིམ་གྱི་ལྕུམ་རྣའི་ཤིང་དེ་ལས་གཞན་པའི་ཤིང་དང་རིགས་མཚུངས་པ་རྣམས་བྱེད་པ་པོ་ཅན་དུ་ངེས་པ་ཡིན་ལ། དེའི་རྗེས་སུ་འབྲངས

ནས་དེ་དག་ཀྱང་སྐྱེས་བུ་སྔོན་དུ་འགྲོ་བར་གྲུབ་པ་ཡིན་ནོ་སྙམ་ན། དེ་ཡང་ལེགས་པར་མ་ཡིན་ཏེ། དེ་དག་ཀྱང་སྔོན་མཐོང་བ་དང་ཁྱད་པར་མེད་པའི་བྱེད་པ་པོ་སྔོན་དུ་
འགྲོ་བར་ཐལ་བའི་ཕྱིར་རོ། །གང་གིས་དེ་བཞིན་དུ་གཞན་ཡང་འགྱུར་བ་ལྡུམ་རྭའི་ཤིང་ཡང་བྱེད་པ་པོ་ཅན་ནི་མ་ཡིན་ཏེ། ལྡུང་ལ་སོགས་པ་མཚུངས་པའི་སྐྱེས་བུ་
དེར་ཉེ་བར་འཚོག་བྱེད་ཀྱི་རྐྱེན་ཙམ་ཡིན་པའི་ཕྱིར་རོ། །དེས་བསྐྱེད་པར་བྱ་བ་ཡིན་ན་དེའི་འདོད་པའི་རྗེས་སུ་བྱེད་པས་ན་འཛིམ་པ་ལ་སོགས་པའི་དབྱིབས་བཞིན་དུ་
ངེས་པ་མི་འཐད་པའི་ཕྱིར་རོ། །གལ་ཏེ་རིགས་མཐུན་པ་ལས་འབྲེལ་བ་བསྒྲུབ་པའི་ཚད་མ་འཇུག་པ་བརྒྱུད་དང་འབྲས་བུའི་དངོས་པོའི་འབྲེལ་བ་སྒྲུབ་པའི་ཐབས་ཡིན་ན།
ཞེན་སྔོན་དུ་ལུས་ཅན་གྱི་འབྲས་བུར་མ་མཐོང་བ་ལས་རྗེས་སུ་དཔག་པར་མི་འགྱུར་ཏེ། འབྲེལ་བ་མ་བཟུང་བའི་ཕྱིར་རོ། །འདོད་པ་ཡིན་པའི་ཕྱིར་སྐྱོན་མེད་དོ། །

༄༅། །འབྲེལ་བ་རྟོགས་པའི་དུ་བ་ལས་ཀྱང་མེའི་རྟོགས་པ་སྐྱེ་བ་མ་ཡིན་ནོ། །དེའི་ཕྱིར་ལུས་ལ་སོགས་པ་དང་རིགས་མི་མཐུན་པ་ལས་འབྲེལ་བ་གྲུབ་པར་བྱེད་པའི་ཚད་མ་འཇུག་པ་ཡོད་པ་མ་ཡིན་ནོ། །དེའི་ཕྱིར་དེ་དག་ལ་སྐྱེས་བུ་དང་འབྲེལ་བ་བསྒྲུབ་པར་དཀའ་བ་ཡིན་ལ་གཞན་ལ་ནི་ཕན་ཚུན་རིགས་མི་མཐུན་པས་སྡེ་ཚན་གཅིག་ཏུ་བྱ་བ་མེད་པར་ཡང་འབྲེལ་བའི་བློ་མི་འགལ་ཏེ། སོ་སོར་དེ་སྒྲུབ་པར་བྱེད་པའི་ཚད་མ་འཇུག་པའི་ཕྱིར་རོ། །དེས་ནི་གང་གིས་ལུས་ལ་སོགས་པ་ཡང་དེ་ལྟར་རྟོགས་པར་འགྱུར་བ། །ཁོ་བོ་ཅག་གིས་ནི་འབྲས་བུ་ཙམ་སྐྱེས་བུ་སྔོན་དུ་འགྲོ་བ་ཅན་དུ་མ་རྟོགས་སོ། །རིགས་གཞན་ལ་སྒྲུབ་པར་བྱེད་པའི་ཚད་མ་ཞུགས་པ་ན་གཞན་ལ་འབྲེལ་བ་མི་རྟོགས་པ་ཡིན་དུ་ཆུག་མོད། ལུས་ལ་སོགས་པ་བུམ་པ་ལ་སོགས་པ་ལས་རིགས་གཞན་ཡིན་པ་ཉིད་ག་ལས་སྒྲོད་པའི་ཤེས་པ་མི་འདྲ་བའི་ཡུལ་

ཡིན་པའི་ཕྱིར་ཏེ། བུམ་པ་ལ་སོགས་པ་རྣམ་པ་གཞན་ཁོ་ནར་རྟོགས་ལ། ལུས་ལ་སོགས་པ་ཡང་རྣམ་པ་གཞན་ཁོ་ནར་རོ། །ཕ་རོལ་པོས་ཀྱང་འདི་དག་ཐ་དད་པར་གཏོན་མི་ཟ་བར་ཁས་བླངས་དགོས་ཏེ། གང་གི་ཕྱིར་འདི་བྱེད་པ་པོ་མེད་པ་དང་། བྱེད་པ་པོ་ཅན་དུ་ངེས་པ་དང་བྱེད་པ་པོ་ཅན་དུ་ཐེ་ཚོམ་ཟ་བའི་བྱེ་བྲག་གི་དངོས་པོ་རྣམས་ཕུང་པོ་གསུམ་དུ་བསྡུ་བའི་ཕྱིར་རོ། །བྱེད་པ་ཅན་དུ་ངེས་པའི་མཚན་ཉིད་མཚང་བ་མེད་པ་ནི་བྱེད་པ་ཅན་དུ་ཐེ་ཚོམ་ཟ་བར་འགྱུར་བ་མི་འོས་ཏེ། བྱེད་པ་ཅན་དུ་ངེས་པ་རྣམས་ཀྱང་དེ་ལྟ་བུའི་ངོ་བོར་ཐལ་བའི་ཕྱིར་རོ། །བྱེད་པ་པོ་མཐོང་བས་ན་ལུས་ལ་སོགས་པ་བྱེད་པ་པོ་ཅན་དུ་ཐེ་ཚོམ་ཟ་བ་ཡིན་ནོ་ཞེ་ན། བུམ་པ་ལ་སོགས་པ་གྲུབ་ཟིན་པ་མཐོང་བ་རྣམས་ལ་ཡང་འགྱུར་རོ། །མ་ཡིན་ཏེ། བྱེད་པ་པོ་ཅན་དུ་མཐོང་བ་དང་རིགས་མཐུན་པའི་ཕྱིར་རོ་ཞེ་ན། དེ་ཉིད་ཀྱི་ཕྱིར་ལུས་ལ་སོགས་པ་ལ

༄༅། །ཡང་མི་འགྱུར་རོ། །དེ་དག་དེའི་རིགས་ཅན་མ་ཡིན་ནོ་ཞེ་ན། ཕོ་བོ་ཅག་ཀྱང་དེ་ཉིད་སྨྲ་སྟེ། དེ་ཉིད་ཀྱི་ཕྱིར་ལུས་ལ་སོགས་པ་ཤིན་ཏུ་རིགས་མི་མཐུན་པར་སྒྲུབ་པའོ། །གལ་ཏེ་བུམ་པ་ལ་སོགས་པ་ཕན་ཚུན་རིགས་མི་མཐུན་མོད་ཀྱི། འོན་ཀྱང་བྱེད་པ་པོ་ཅན་དུ་ངེས་པ་ཉིད་ཀྱིས་སྤྱི་མཚན་གཅིག་ཏུ་བྱས་པ་རྣམས་རིགས་མཐུན་པ་ཁོ་ན་ཡིན་ནོ། །ལུས་ལ་སོགས་པ་ནི་བྱེད་པ་པོ་ཅན་དུ་ངེས་པའི་འབྲས་བུའི་ཚོགས་ཐམས་ཅད་ལས་ཕྱི་རོལ་ཏུ་འགྱུར་བ་ཤིན་ཏུ་རིགས་མི་མཐུན་པ་སྒྲུབ་པ་ཡིན་ནོ། །འདི་ལས་ཀྱང་ཤིན་ཏུ་རིགས་མི་མཐུན་པ་ཡིན་ཏེ། གང་མི་འདྲ་བའི་རྒྱུན་དུ་འདོད་པའོ། །འདི་ལྟར་བུམ་པ་ལ་སོགས་པ་ཕན་ཚུན་ཐ་དད་པ་ལུས་ཀྱི་བྱེད་པའི་སྟོབས་ཀྱིས་སྐྱེ་བ་ཡིན་ལ། ལུས་ལ་སོགས་པ་ནི་ལུས་ཅན་མ་ཡིན་པ་དང་ལྡན་པའི་བྱིན་གྱིས་བརླབས་པ་ཙམ་གྱིས་ཡིན་ནོ། །དེའི་ཕྱིར་དེ་དག་ལས་ཤིན་ཏུ་ཐ

དང་པ་ཅི་སྟེ་མ་ཡིན། གལ་ཏེ་བུམ་པ་ལ་སོགས་པའི་གཟུགས་ལུས་ཀྱིས་བྱེད་པས་བསྒྲུབ་པར་བྱ་བ་ཅི་འདྲ་བ་དེ་འདྲ་བ་ཞིག་ན་ལུས་ལ་སོགས་པའི་ཡང་འགྱུར་ན།
དེ་ལྟ་བུམ་ཡིན་པ་ན་གཟུགས་དེ་ལུས་ཀྱིས་བསྒྲུབ་པར་བྱ་བ་མ་ཡིན་པས་ན་གཞན་གྱིས་ཡང་མ་ཡིན་ཏེ། རྒྱུ་ཐ་དད་ཀྱང་ངོ་བོ་ཐ་དད་པས་ན་མཐའ་དག་གི་ངོ་བོ་སྣ
ཚོགས་ཉིད་རྒྱུ་མེད་པར་འགྱུར་རོ། །དེའི་ཕྱིར་ལུས་ཀྱི་བྱེད་པས་བསྐྱེད་པར་བྱ་བའི་བུམ་པ་ལ་སོགས་པ་ལས་ལུས་ལ་སོགས་པ་དེས་བསྐྱེད་པར་བྱ་བ་མ་ཡིན་པ་ཉིད
ཀྱིས་ན་ཤིན་ཏུ་རིགས་མི་མཐུན་པ་ཡིན་ནོ། །གཏན་ཚིགས་འདི་དག་ནི་བཅོས་མ་དང་བཅོས་མ་མ་ཡིན་པའི་རི་ལ་སོགས་པ་ཕན་ཚུན་རིགས་མི་མཐུན་པ་ཉིད་ཀྱི་སྒྲུབ་བྱེད་
ལ་ཡང་སྦྱར་བར་བྱའོ། །བཅོས་པ་རྣམས་ལས་ལུས་ལ་སོགས་པ་ཐ་དད་པ་སྒྲུབ་པར་བྱེད་པ་ནི་བུམ་པ་ལ་སོགས་པ་ཤིན་ཏུ་རིགས་མི་མཐུན་པ་ཉིད་ཀྱི་སྒྲུབ་བྱེད་དུ་

༄༅། །བཤད་པར་བྱའོ། །གང་དག་ཅི་ཞིག་ལྟར་རྟོགས་པ་གཅིག་གི་ཡུལ་ལས་ཀྱང་ཐ་དད་པ་དེ་དག་དེ་ལྟ་བུར་གྱུར་པ་མ་ཡིན་པ་དག་ལས་ཤིན་ཏུ་ཐ་དད་པ
མ་ཡིན་པར་ཇི་ལྟར་འགྱུར། འདི་སྙམ་དུ་རེ་ཞིག་བུམ་པ་དང་ཤིང་རྟ་ལ་སོགས་པ་སྐྱེས་བུས་བྱས་པའི་འབྲས་བུ་རྣམས་ཀྱང་ཕན་ཚུན་རིགས་མི་མཐུན་པར་མཐོང་སྟེ།
དེའི་ཕྱིར་ལུས་ལ་སོགས་པ་ཡང་དེ་ལྟ་བུ་ཡིན་པ་ལ་འགལ་བ་ཅི་ཡོད་སྙམ་ན། དེ་ཅི་འདི་སྲིད་པ་ཡིན་ནམ། འོན་ཏེ་ངེས་པ་ཡིན། དེ་ལ་གལ་ཏེ་སྲིད་པ་ཡིན་ན།
དེའི་ཚེ་ངེས་པ་མེད་པའི་ཕྱིར་ཁྱབ་པ་མེད་པ་ཡིན་ཏེ། ཁྱབ་པ་ནི་དེའི་རྒྱུ་མཚན་ཅན་ཡིན་པའི་ཕྱིར་རོ། །ཇི་སྟེ་ངེས་པ་ཡིན་ན་དེ་མི་འཐད་དེ། རིགས་གཞན་ལ་མཐོང་
བའི་ཆོས་ནི་གཞན་ལ་ངེས་པ་ཡན་ལག་མ་ཡིན་ཏེ། རིགས་གཞན་ལ་ནི་རབ་གྲུབ་པ། །སྦྲ་ཡི་ཅི་ནི་མཐོང་བ་ལས། །སྒྲུབ་བྱེད་མི་རིགས་དག་ལ་སོགས། །

སོ་ཉིད་ཕྱིར་ན་རྣ་ཅན་བཞིན། །ཞེས་གང་གསུངས་པ་ཡིན་ནོ། །རེ་ཞིག་འདི་ཡོད་པ་སྒྲིད་པའི་རྒྱུ་མཚན་ཉིད་བསྒྲུབ་པར་དཀའ་ན། དེ་ངེས་པ་ལྟ་ཅི་སྨོས། འདི་སྐམ་དུ་བུམ་པ་ལ་སོགས་པ་ལ་སྐྱེས་བུ་དང་འབྲེལ་བ་བཀོད་དུ་རུང་བ་ཡིན་ལ། དེ་དང་རིགས་མི་མཐུན་པའི་ཕྱིར་ལུས་ལ་སོགས་པ་ལ་མི་རྟོགས་ན། དོན་རྟའི་དུ་བ་ལ་མི་དང་འབྲེལ་བ་རྟོགས་པས། དེ་དང་རིགས་མི་མཐུན་པའི་ཕྱིར། ལོ་མ་ལས་བྱུང་བ་ལ་མི་རྟོགས་པར་འགྱུར་རོ། །སོ་སོར་རྟོགས་པར་བྱེད་དོ་ཞེ་ན། སྤྱད་ཤིང་མཐར་ཡས་པའི་ཕྱིར་དེའི་བྱེ་བྲག་གིས་དུ་བའི་རིགས་ཀྱང་མཐར་ཡས་པས་ན། མི་ཚེ་རིང་པོས་ཀྱང་མི་དང་དུ་བའི་འབྲེལ་པ་རྟོགས་པར་མི་འགྱུར་རོ། །ཇི་སྟེ་དུ་བ་ཡིན་པ་ལས་ལོག་པའི་བདག་ཉིད་དུ་དུ་བ་ཐམས་ཅད་རིགས་གཅིག་པ་ཡིན་ན། འབྲས་བུ་ཐམས་ཅད་ཀྱང་འབྲས་བུ་མ་ཡིན་པ་ལ་ལོག་པར་ཅི་སྟེ་མི་འདོད། དེའི

༄༅། །ཕྱིར་དུ་བ་ཙམ་ལ་མེས་ཁྱབ་པ་ཡིན་བཞིན་དུ་འབྲས་བུ་ཙམ་ལ་སྐྱེས་བུས་ཁྱབ་པ་གྲུབ་བོ་སྙམ་ན། འདི་ལྟར་ཇི་ལྟ་བུར་བུད་ཤིང་གི་བྱེ་བྲག་གི་རྗེས་སུ་བྱེད་པའི་དུ་བའི་བྱེ་བྲག་རྣམས་མེས་ཁྱབ་པ་རྟོགས་པ་ན། འདོད་པ་དེ་བཞིན་དུ་འཛིན་པའི་བྱེ་བྲག་གི་རྗེས་སུ་བྱེད་པའི་བུམ་པ་ཡང་སྐྱེས་བུས་ཁྱབ་པ་རྟོགས་པ་ན་སྣང་བར་བྱ་བ་ཁོ་ན་ཡིན་ལ། བུམ་པ་ཉིད་ནི་དུ་བ་བཞིན་དུ་ངོར་བར་མི་རིགས་སོ། །དེ་ལ་གལ་ཏེ་ཁོ་བོ་ཅག་དུ་བ་ཉིད་ཀྱང་སྤྲངས་ནས་དེ་དང་ལྷན་ཅིག་རྒྱུ་བའི་འབྲས་བུ་ཉིད་མེས་ཁྱབ་པར་རྟོགས་པར་བྱེད་ན། བུམ་པ་ཉིད་ཀྱང་སྤྲངས་ནས་སྐྱེས་བུས་ཁྱབ་པར་རྟོགས་པ་ཞིག་ན། དེ་ལྟ་མ་ཡིན་པས་མི་མཚུངས་སོ། །གལ་ཏེ་འབྲས་བུ་ཙམ་ལ་མེ་ལ་སོགས་པས་ཁྱབ་པར་མི་རྟོགས་སུ་ཆུག་མོད། སྐྱེས་བུས་ཁྱབ་པར་ཅིའི་ཕྱིར་མི་རྟོགས་པ་ཡིན་ནམ་ཞེ་ན། འབྲེལ་བ་འཛིན་པར་བྱེད་པའི་ཚད་མ་མེད

པའི་ཕྱིར་ཏེ། ཐ་དད་པ་ལ་ནི་དེ་ལས་བྱུང་བའི་རྒྱུ་ཅན་གྱི་འབྲེལ་བ་ཡོད་པ་ཡིན་ལ། དེ་ཡང་ཚད་མ་འགའ་ཞིག་གིས་རྟོགས་པར་བྱ་བ་ཡིན་ཞིང་དེ་ཡང་གཞི་མེད་པར་མི་འཇུག་པ་ན། འབྲས་བུ་ཙམ་དང་སྐྱེས་བུ་རྒྱུ་དང་འབྲས་བུའི་ངོ་བོར་སྒྲུབ་པར་བྱེད་པའི་ཚད་མ་ནི་འགར་ཡང་ཡོད་པ་མ་ཡིན་ནོ། །ཞུམ་པ་ལ་སོགས་པ་ལ་འཇུག་པའི་ཚད་མ་ནི་འབྲས་བུ་ཙམ་སྐྱེས་བུའི་རྒྱུ་ཅན་ཡིན་ནོ་ཞེས་ཞེན་པར་མི་བྱེད་ཀྱི། འོན་ཀྱང་འདི་འདྲ་བའི་འབྲས་བུ་གང་ཡིན་པ་དེའི་སྐྱེས་བུའི་རྒྱུ་ཅན་ཡིན་ནོ་ཞེས་བྱ་བར་ཡིན་ལ། ཐམས་ཅད་རིགས་གཅིག་པ་ཡང་ཡིན་པས་ན་འགའ་ཞིག་ལ་སྐྱེས་བུ་སྔོན་དུ་འགྲོ་བ་ཉིད་ལ་སྒྲུབ་པར་བྱེད་པས་ནི་ཐམས་ཅད་དུ་སྒྲུབ་པ་མ་ཡིན་ནོ། །འབྲས་བུ་ཙམ་ཉིད་དུ་རིགས་གཅིག་པ་ནི་རྒྱུའི་ཁྱད་པར་གྱི་ཁྱབ་པར་རྟོགས་པར་དབང་བས་ཡིན་ཏེ། རྒྱུ་ཙམ་གྱིས་ཁྱབ་པ་བོན་ལ་དེ་ཉེ་བར་མཐོང་བའི་ཕྱིར་རོ། །

༄༅། །གལ་ཏེ་འབྲས་བུ་སྐྱེས་བུ་མེད་པར་ཡང་འབྱུང་ན། དེའི་རྒྱུ་སྐྱེས་བུ་མ་ཡིན་པས་ན་ལན་ཅིག་ཀྱང་དེ་ལས་མི་འབྱུང་བར་འགྱུར་ན། འབྱུང་བ་ཡང་
ཡིན་ཏེ། དེས་ན་དེ་བསྐྱེད་པར་བྱ་བ་ཡིན་ནོ་ཞེས་རྟོགས་པ་མ་ཡིན་ནམ་ཞེ་ན། འོན་དེ་ལ་སོ་སོར་ངེས་པ་དེ་དེ་མེད་པར་ཅི་ལྟར་འབྱུང་། འབྱུང་ན་ཡང་རྒྱུ་མེད་པར
འགྱུར་ཏེ། དེ་མེད་པར་ནི་དེ་ཡོད་ན། །རྒྱུ་དང་ལྡན་པ་ལས་འདས་འགྱུར། །ཞེས་བྱ་བ་དང་། དེ་བཞིན་དུ། རྒྱུ་མེད་གཞན་ལ་མི་ལྟོས་ཕྱིར། །རྟག་ཏུ་ཡོད་
པའང་མེད་པར་འགྱུར། །དངོས་པོ་རྣམས་ནི་རེས་འགའ་ཞིག །འབྱུང་བ་ལྟོས་པ་ལས་ཡིན་ནོ། །ཞེས་གང་གསུངས་པ་ཡིན་ནོ། །དེའི་ཕྱིར་འབྲས་བུ་དང་སྐྱེས་བུ
དག་རྒྱུ་དང་འབྲས་བུའི་ངོ་བོར་གྲུབ་ན། འབྲས་བུ་སྐྱེས་བུ་ལ་མི་འཁྲུལ་བ་ན་དུ་བ་དང་མེ་བཞིན་དུ་དེས་ཁྱབ་པ་གྲུབ་པར་འགྱུར་ན། ཚུལ་འདིས་དེ་མི་རིགས་པ་ཡིན

ཏེ། ཐམས་ཅད་ལ་རྒྱུའི་ཁྱད་པར་གྱིས་ཁྱབ་པ་གྲུབ་པར་ཐལ་བའི་ཕྱིར་རོ། །འདི་ལྟར་འདི་སྐད་དུ། མེ་མེད་པར་འབྱུང་བའི་འབྲས་བུ་རྒྱུ་མ་ཡིན་པའི་མེ་ལས་མེ་མི་འབྱུང་ངམ། དེ་ལ་འབྱུང་བས་ན་དེས་བསྐྱེད་པར་བྱ་བའི་རང་བཞིན་ཉིད་ཀྱིས་དེ་ལ་རེས་པའི་ཕྱིར་དེ་མེད་པར་མི་འབྱུང་། འབྱུང་ན་ཡང་རྒྱུ་མེད་པའི་ཕྱིར་རྟག་ཏུ་ཡོད་པ་ལ་སོགས་པར་ཐལ་པོ་ཞེས་བརྗོད་པར་ནུས་སོ། །འབྲས་བུ་དང་མེ་འབྲེལ་བ་གྲུབ་ན་འབྲས་བུ་མེ་ལ་མི་འཁྲུལ་འཁྲུལ་བ་ན་དེས་ཁྱབ་པར་གྲུབ་པ་ཡིན་ནོ། ། འཁྲུལ་བ་མཐོང་བས་ན་དེ་ལྟ་མ་ཡིན་ནོ་ཞེ་ན། འབྲེལ་པ་གྲུབ་ཀྱང་འཁྲུལ་ན་ཐམས་ཅད་ལ་ཡིད་བརྟན་དུ་མེད་དོ། །ལྡོག་པ་མེད་པས་ན་འབྲེལ་བ་ཡང་གྲུབ་པམ་ཡིན་ནོ་ཞེ་ན། འོན་མེ་ལས་དུ་བ་ཞེས་བྱ་བའི་འབྲས་བུར་ཡང་འགྱུར་རོ། །ཇི་སྟེ་དུ་བའི་འབྲས་བུ་ལ་ནི་མེའི་ལྡོག་པའི་རྗེས་སུ་བྱེད་པ་པོ་ནོ་ཞེ་ན། དེའི་ཚེ་དེ་ཉིད་དུ

༄༅། །བ་གཞན་བཞིན་དུ་འབྲས་བུ་གཞན་གྱིས་ཡང་ཟློག་པ་ཇི་ལྟར་མ་ཡིན། འབྲས་བུ་གཞན་ལ་ཟློག་པ་མ་གྲུབ་པོ་ཞེ་ན། དེ་ཅིད་ནི་འབྲེལ་བ་རྟོགས་པར་འདོད་པས་གསལ་བ་སོ་སོ་ལ་ཟློག་པ་བཟུང་དགོས་སམ། དེ་ལྟར་ཡིན་ན་དུ་བའི་གསལ་བ་མཐའ་ཡས་པས་ན་གསལ་བ་སོ་སོ་ལ་ཟློག་པ་རྟོགས་པར་མི་ནུས་པའི་ཕྱིར། དུ་བ་ཙམ་ཡང་མེ་དང་འབྲེལ་བ་མི་འགྲུབ་པར་འགྱུར་ལ། འབྲས་བུ་ཙམ་ཡང་སྐྱེས་བུ་དང་འབྲེལ་བ་བསྒྲུབ་པར་དཀའ་བར་འགྱུར་ཏེ། འབྲས་བུ་ཉིད་ཁྱད་པར་ཐམས་ཅད་སྐྱེས་བུ་ཡོག་པར་ཟློག་པས་རྟོགས་པར་མི་ནུས་ཏེ། རྫ་ལ་སོགས་པ་ལ་མི་འཐད་པའི་ཕྱིར་རོ། །སྔར་དུ་མི་རུང་བའི་སྐྱེས་བུ་མེད་པ་ན་དེ་དག་མེད་པར་ནི་མི་རྟོགས་ཏེ། དམིགས་པའི་མཚན་ཉིད་དུ་མི་འགྱུར་བ་དེ་འགར་ཡང་མེད་པར་མི་གྲུབ་པའི་ཕྱིར་རོ། །སྔར་དུ་རུང་བའི་སྐྱེས་བུ་མེད་ན་ཡང་མེད་པ་ཡིན་ཏེ། ཡོད་པ

ཁོ་ན་དམིགས་པའི་ཕྱིར་རོ། །དེའི་ཕྱིར་དུ་བའི་འབྲས་བུ་གཅིག་ལ་མི་ལྡོག་པའི་རྗེས་སུ་བྱེད་པར་གྲུབ་པའི་རྗེས་སུ་བྱེད་པར་གྲུབ་པ་གང་ཡིན་པ་དེ་ཉིད། འབྲས་བུ་ཐམས་ཅད་ལ་མ་ཡིན་པས་ན་ལྡོག་པ་མེད་པས་འབྲས་བུ་ཙམ་མེ་དང་འབྲེལ་བ་བསྒྲུབ་པ་ཇི་ལྟར་དགག །མངོན་སུམ་དང་འགལ་བའི་ཕྱིར་རོ་ཞེ་ན། འབྲེལ་བ་འཛིན་པའི་མངོན་སུམ་ཚད་མ་ཡིན་ན་མངོན་སུམ་གཞན་དང་ཇི་ལྟར་འགལ་ཏེ། དེ་སྐད་དུ། ཚད་མ་ཡིས་ནི་ཚད་མ་ལ། །གནོད་པ་མ་ཡིན་ཕན་འདོགས་མིན། །གནོད་ན་ཚད་མ་མ་ཡིན་ཞིང་། །ཕན་འདོགས་པ་ནི་དོན་མེད་ཉིད། །ཅེས་སོ། །ཚད་མ་མ་ཡིན་ན་ཡང་དེ་ལས་དུ་བ་ཞེས་བྱ་བའི་འབྲས་བུ་ཡང་མེ་དང་འབྲེལ་བ་མི་འགྲུབ་བོ། །འབྲས་བུ་ཙམ་མེ་དང་འབྲེལ་བ་བསྒྲུབ་པ་ནི་མ་ཡིན་གྱི་འབྲས་བུའི་ཁྱད་པར་ཡིན་ནོ་ཞེ་ན། འདོད་པ་བསྒྲུབ་སྟེ། གལ་ཏེ་འདི་ཉིད་དང་པོར་བརྗོད་ན།

༄༅། །ལྷ་རྣམས་དགའ་བ་ཉོན་མོངས་པར་མི་འགྱུར་བ་ཡིན་ན། དེ་ལྟ་ན་ཡང་གང་དུ་ཡང་ཁྱད་པར་མེད་པར་སྐྱེས་བུ་དང་འབྲེལ་བ་ཤེས་པར་བྱེད་པ་དཔྱོད་པ་དང་ལྡན་པ་ཁྱོད་ཀྱིས་གནས་མ་ཡིན་པ་ཉིད་ཏུ་འགྱུར་བ་འདི་ཅི་ཡིན། ཇི་ལྟར་འབྲས་བུ་ཙམ་མི་སྔོན་དུ་འགྲོ་བ་མ་ཡིན་པ་དེ་ཁོ་ན་བཞིན་དུ་སྐྱེས་བུ་སྔོན་དུ་འགྲོ་བ་ལ་ཡང་ཡིན་ནོ། །འབྲས་བུ་ཁྱད་པར་ཅན་ཁོ་ན་སྐྱེས་བུ་འགྲོ་བ་ཅན་དུ་རྗེས་སུ་འགྲོ་བ་དང་ལྡོག་པ་ལས་ངེས་པར་བཟུང་བ་ཡིན་ཏེ། དེ་ལྟ་མ་ཡིན་ན་གྲུབ་ཟིན་པའི་ཁང་པ་ལ་སོགས་པ་མཐོང་བ་ལས་ཡིན་པ་བཞིན་དུ། མཐོང་བས་འདུ་བྱེད་བཞག་པའི་འཇིག་རྟེན་ལ། ལུས་དང་ཤིང་དང་རི་དང་རྒྱ་མཚོ་ལ་སོགས་པ་མཐོང་བ་ལས་སྐྱེས་བུས་བྱས་པའི་བློ་སྐྱེ་བར་ཐལ་བ་བཟློག་པར་དཀའོ། །སྨོངས་པས་ན་དེ་ལ་མ་ཡིན་ནོ་ཞེ་ན། སྨོངས་པ་ཅིས་བྱས་ཡིན། བྱེད་པ་མ་དམིགས་པའི་རྒྱུ་མཚན་ཅན་ཡིན

ནོ་ཞེ་ན། བྱེད་པ་མཐོང་བ་ཐམས་ཅད་ལ་འགྱུར་བས་ན། འདི་ནི་ཕྱི་ནའོ། །གང་ཡང་གལ་ཏེ་འབྲས་བུ་སྐྱེས་བུ་མེད་པར་འབྱུང་ན་རྒྱུ་མ་ཡིན་པའི་སྐྱེས་བུ་ལས་ལན་ཅིག་ཀྱང་མི་འབྱུང་བར་འགྱུར་རོ་ཞེས་བརྗོད་པ་དེ་ཡང་སྙིང་པོ་མེད་པ་ཡིན་ཏེ། གལ་ཏེ་འབྲས་བུ་ཇི་འདྲ་བ་ཞིག་སྐྱེས་བུ་ལས་སྐྱེས་པ་ས་ཐོང་བ་དེ།ཞོ་ན་ལྟ་བུ་ཞིག་དེ་མེད་པར་འབྱུང་ན། འདིར་འགྱུར་བ་ཞིག་ན། དེ་ནི་ཡོད་པ་མ་ཡིན་ཏེ། དེ་ལྟ་མ་ཡིན་ན་དེ་ལས་གཞན་ལས་འབྲས་བུ་འབྱུང་བར་མཐོང་བ་ན་མི་ལ་སོགས་པ་ལས་ཀྱང་འདི་མི་འགྱུར་རོ། །སྐྱེས་བུའི་འགའ་ཞིག་ཇི་ལྟ་བུར་མཐོང་བ་འབྲས་བུ་ཐམས་ཅད་འབྲས་བུ་ཉིད་ཀྱིས་དེ་ལྟ་བུ་ཡིན་པས། སྐྱེས་བུས་བྱས་པ་ཉིད་ཁྱད་པར་དུ་རྣམ་པར་གཞག་པར་མི་འོས་སོ་ཞེ་ན། འོན་མི་ལ་སོགས་པས་བྱས་པ་ཡང་ཁྱད་པར་དུ་རྣམ་པར་གཞག་པར་མི་བྱའོ། །འབྲེལ་བས་རྣམ་པར་མི་འཇོག་ན་གཞན་ལ་ཡང

༄༅། །འཁྲུལ་བ་མེད་དོ་ཞེས་བྱ་བ་གང་ལས། རྒྱུ་དང་འབྲས་བུའི་ངོ་བོ་ཡིན་པའི་ཕྱིར་རོ་ཞེ་ན། དེ་ནི་རྒྱུ་མཚན་མ་ཡིན་པ་ཉིད་མ་ཡིན་ནམ་སྙེ། དེ་ཡོད་ཀྱང་མེ་ལ་སོགས་པ་ལ་འཁྲུལ་པ་མཐོང་བའི་ཕྱིར་རོ། །ཕྱོག་པ་མེད་པས་ན་དེ་དག་རྒྱུ་དང་འབྲས་བུའི་ངོ་བོ་མ་ཡིན་ནོ་ཞེ་ན། འདི་ལ་བརྗོད་ཟིན་ཏོ། །གཞན་ཡང་གལ་ཏེ་མེ་ལ་སོགས་པ་མེད་པར་ཡང་འབྲས་བུ་མཐོང་བས་ན་འབྲས་བུ་ཙམ་མེས་བྱས་པར་མི་འདོད་ད་ན། འགའ་ཞིག་སྐྱེས་བུ་མེད་པར་ཡང་འབྱུང་བ་མཐོང་བས་ན། དེས་བྱས་པར་ཡང་ཅི་ཕྱིར་འདོད། འགའ་ཡང་སྐྱེས་བུ་མེད་པར་མི་འགྲུབ་པོ་ཞེ་ན། མ་མཐོང་བ་ཡིན་བཞིན་དུ་ཇི་ལྟར་མི་འགྲུབ། མ་མཐོང་བ་ཙམ་ཚད་མ་མ་ཡིན་ནོ་ཞེ་ན། འོན་དེ་ལས་བསྒྲུབ་པར་བྱ་བ་མེད་པ་ཐམས་ཅད་དུ་ཕྱོག་པ་ཡང་མི་འགྲུབ་པོ། །དེ་ལས་མེ་ལ་སོགས་པ་མེད་པ་ཡང་ཇི་ལྟར་ཡིན་ཞེས་བརྗོད་དགོས་སོ། །

སྣང་རུང་མ་མཐོང་བ་དེ་ལ་ཚད་མ་ཁོ་ན་སོ་ཞེ་ན། སྐྱེས་བུ་ཡང་སྣང་རུང་ཡིན་པའི་ཕྱིར་དེ་མེད་པ་ན་ཅིའི་ཕྱིར་མི་འདོད། སྣང་རུང་གི་སྐྱེས་བུ་མེད་པ་ལ་འགྱུར་གྱི། སྐྱེས་བུ་ཙམ་མེད་པ་ལ་ནི་མ་ཡིན་ནོ་ཞེས་བྱ་བར་ཡང་འགྱུར་རོ། །མི་ནི་སྣང་རུང་ཁོ་ན་ཡིན་ནོ་ཞེ་ན། སྐྱེས་བུ་སྣང་དུ་རུང་བ་ཅིའི་ཕྱིར་མ་ཡིན། འདི་སྣང་དུ་མི་རུང་བ་ཡོད་དོ་ཞེ་ན། རེ་ཞིག་འབྲས་བུ་དང་འབྲེལ་པར་རྟོགས་པ་གང་ཡིན་པ་དེ་ནི་སྣང་དུ་རུང་བ་ཡིན་ནོ། །དེ་ལས་གཞན་པ་འབྲས་བུ་ལ་ཉེ་བར་སྦྱོར་བ་མ་གཏོགས་པ་གང་ཡིན་པ་དེ་ནི་ཡོད་དམ་མེད་ཀྱང་རུང་སྟེ། དེ་ཅི་ཞེ། སྣང་དུ་རུང་བ་དང་སྣང་དུ་མི་རུང་བ་ཞིག་ཉམས་པར་རྟོགས་པ་ལ་མི་ལྟོས་པར་སྐྱེས་བུ་ཙམ་ཁོ་ན་རྒྱུ་ཉིད་ཀྱིས་ཁྱབ་བྱེད་དུ་རྟོགས་སོ་ཞེ་ན། མི་ཙམ་ཡང་རྟོགས་པར་འགྱུར་རོ། །མི་སྣང་དུ་མི་རུང་བ་མེད་དོ་ཞེ་ན། སྐྱེས་བུ་ཡང་སྣང་དུ་མི་རུང་བ་མེད་དོ་ཞེས་བྱ་བ་གང་གི་ཡང་ཁ་ཡོན་པོར

༄༅། །མི་འགྱུར་རོ། །དཔྱོད་པར་བྱེད་པ་ལ་གྲུབ་མཐའ་དང་འགལ་བ་བསྐྱོན་མ་ཡིན་ཏེ། ཐོག་ཏུ་ཕེབས་པ་ནི་རིགས་པ་ལས་འོང་བ་ཉིད་ཀྱིས་དོར་བར་མི་རིགས་པའི་ཕྱིར། མེ་སྣང་དུ་མི་རུང་བ་ཡོད་དུ་ཆུག་མོད། འབྲས་བུ་དང་འབྲེལ་བ་བསྒྲུབ་པ་དེ་ནི་སྣང་རུང་ཁོ་ན་ཡིན་པས་འགའ་ཞིག་ཏུ་མཐོང་བ་ལས་དེ་མེད་པར་རྟོགས་སོ་ཞེ་ན། སྐྱེས་བུ་ལ་ཡང་ཚུར་དེ་ཁོ་ནའོ། །འབྲས་བུ་རྒྱུ་ལས་མི་འཁྲུལ་བས་ན་རྗེས་སུ་དཔག་པས་གྲུབ་པའི་སྐྱེས་བུ་མ་མཐོང་བས་མེད་པར་མི་འགྲུབ་བོ་ཞེ་ན། མེ་ལ་ཡང་ཚུལ་འདི་ཁོ་ནའོ། །ཇི་སྟེ་མེ་སྣང་དུ་མི་རུང་བ་མེད་ཅིང་སྐྱེས་བུ་ཁོ་ན་དེ་ལྟ་བུར་འགྱུར་བ་ཡིན་དུ་ཆུག་མོད། འོན་ཀྱང་སྐྱེས་བུ་ཙམ་གྱིས་བྱ་བ་ལ་སྒྲུབ་པར་མི་ནུས་ཏེ། གང་གི་ཕྱིར་ཡོད་པ་ཡིན་ཞེས་པ་ཙམ་གྱིས་ནི་ཁྱབ་པར་བྱེད་པ་མ་ཡིན་གྱི། འོན་ཀྱང་འབྲས་བུ་དང་འབྲེལ་བ་བསྒྲུབ་པ་ཁོ་ན་ཡིན་ན། སྐྱེས་བུ་ཙམ་ནི

འབྲས་བུ་དང་འབྲེལ་བར་མི་རྟོགས་ཏེ། དེ་ནི་སྣང་རུང་ཁོ་ན་ལ་རྟོགས་པའི་ཕྱིར་རོ། །སྣང་རུང་གི་ཁྱད་པར་མ་ལུས་པ་སྤངས་ནས། སྤྱི་དང་འབྲེལ་བ་རྟོགས་པར་འགྱུར་བ་ཡང་རིགས་པ་མ་ཡིན་ཏེ། སྣང་རུང་ཉིད་ལས་མ་འདས་པའི་ཁྱད་པར་གྱི་ཚོགས་ཀྱི་སྤྱོད་ཡུལ་ཉིད་དེའི་འབྲེལ་བ་ཅན་ཉིད་དུ་རྟོགས་པའི་ཕྱིར་རོ། །དུ་བ་ལས་མེ་ཁྱད་པར་མེད་པས་ཁྱད་པར་རྟོགས་པ་ནི་མ་ཡིན་ཏེ། ཐོག་དང་སྒྲོག་ལས་བྱུང་བ་མེ་ཡིན་ཡང་ཁྱབ་པ་ལས་ཕྱི་རོལ་ཏུ་གྱུར་པའི་ཕྱིར་རོ། །གལ་ཏེ་སྣང་དུ་རུང་བསྒྲངས་ནས་སྐྱེས་བུ་ཙམ་ཁྱབ་བྱེད་དུ་རྟོགས་ན། སྐྱེས་བུ་སྒྲངས་ནས་རྒྱུ་ཙམ་ཅིའི་ཕྱིར་མི་རྟོགས། འོན་ཏེ་དེ་ལྟར་མི་བྱེད་ན་དེའི་ཚེ་འབྲས་བུ་དང་འབྲེལ་བ་བསྒྲུབ་པ་སྒྲོ་དང་ལྡན་པ་དེ་ལྟ་བུ་ཁོ་ན་ཁྱབ་བྱེད་དུ་རྟོགས་དགོས་ལ། དེ་ལ་ཡང་འཁྲུལ་བ་བཟློག་པར་དཀའ་སྟེ། དེ་མེད་ཀྱང་རྡུ་ལ་སོགས་པ་སྐྱེ་བ་མཐོང་བའི་ཕྱིར་རོ། །

༄༅། །འཁྲུལ་བ་དམིགས་པ་མེད་ཀྱང་མི་འཁྲུལ་བར་མི་འགྲུབ་སྟེ། འབྲས་བུའི་སྤྱི་རྒྱུའི་ཁྱད་པར་ལ་ངེས་པ་མེད་པའི་ཕྱིར་རོ། །གང་གི་ཕྱིར་གལ་ཏེ་འབྲས་བུ་ཙམ་རྒྱུའི་ཁྱད་པར་ལ་ངེས་པ་ཡིན་ན་མེ་ལ་སོགས་པ་མེད་པར་མི་འབྱུང་བར་འགྱུར་ལ། འགྱུར་བས་ན་བདག་ཉིད་རྒྱུའི་ཁྱད་པར་ལ་མ་ངེས་པར་གསལ་བར་བྱེད་ལ། དེ་ལྟ་ན་ཡང་འཁྲུལ་བ་མ་མཐོང་ན་ཡང་སྐྱེས་བུ་ཞེས་བྱ་བ་རྒྱུའི་ཁྱད་པར་ལ་མ་ངེས་པར་གྲུབ་བོ། །རྒྱུའི་ཁྱད་པར་མཐའ་དག་ལ་འཁྲུལ་བའི་འབྲས་བུ་རྒྱུ་མེད་པར་འགྱུར་རོ་ཞེ་ན། མ་ཡིན་ཏེ། རྒྱུ་ཙམ་ལ་མི་འཁྲུལ་བའི་ཕྱིར་རོ། །རྒྱུ་ཙམ་པོ་ན་འབྲས་བུ་ཙམ་པོའི་སྐྱེད་བྱེད་དུ་རྟོགས་ཀྱི་ཁྱད་པར་ནི་མ་ཡིན་ནོ། །འབྲས་བུ་རྣམ་པར་གཞག་པ་ནི་རྒྱུ་ཙམ་པོ་ལ་ལྟོས་པའི་ཕྱིར་རོ། །གང་གི་ཚེ་རྟོགས་པ་པོ་ཁྱད་པར་དང་ཡང་འབྲེལ་པ་རྟོགས་པར་འདོད་པ་དེའི་ཚེ་འབྲས་བུའི་ཡང་ཁྱད་པར་གྱི་

རྗེས་སུ་འབྲང་བ་བཞོ་ན་སྟེ། དུ་བ་མེ་དང་འབྲེལ་བ་བསྒྲུབ་པ་ན་མེའི་ཁྱད་པར་དང་འབྲེལ་བ་རྟོགས་པར་འདོད་པ་བཞིན་ཏེ། གཏན་ཚིགས་ཀྱི་ཁྱད་པར་མ་བཟུང་ན།
བསྒྲུབ་པའི་ཁྱད་པར་དང་འབྲེལ་བ་བརྗོད་པ་མི་འཐད་པའི་ཕྱིར་རོ། །འབྲས་བུ་ཙམ་ནི་སེམས་པ་དང་བཅས་པ་དང་སེམས་པ་མེད་པའི་ཚོགས་པ་ཐུན་མོང་བ་ཡིན་པས
ན་སེམས་པ་དང་བཅས་པ་ཞེས་བྱ་བའི་ཁྱད་པར་ལ་ཤིན་ཏུ་གསལ་བར་འཁྲུལ་བ་བསྐྱེད་པའི་ཕྱིར་ཏེ། དེ་སྐད་དུ། དེ་ལ་ཁྱད་པར་མ་བསྟན་པར། །འབྲས་བུའི་སྒྲ་ནི
མཐོང་བ་ལས། །གཏན་ཚིགས་གང་དག་སྨྲོས་བྱེད་པ། །དེ་དག་ཐམས་ཅད་འཁྲུལ་བ་ཡིན། །ཞེས་སོ། །དེ་ཉིད་ཀྱི་ཕྱིར་ཐམས་ཅད་འབྲས་བུ་ཉིད་དུ་མཚུངས
ཀྱང་འབྲས་བུ་འགའ་ཞིག་མཐོང་བ་ལས་ལུས་ཀྱི་བྱེད་པ་རྗེས་སུ་དཔག་པ་ཡིན་ཏེ། འབྲས་བུ་ཙམ་སྐྱེས་བུ་ཙམ་དང་འབྲེལ་བ་རྟོགས་པ་ན་བྱེད་པ་མ་མཐོང་བའི་ལྷ་ཁང

༄༅། །ལ་སོགས་པ་མཐོང་བ་ལས། ལག་པ་ལ་སོགས་པའི་བྱེད་པ་བཞིན་དུ་སྐྱེས་བུ་རྗེས་སུ་དཔོག་པ་གང་ཡིན་པ་དེར་མི་འགྱུར་རོ། །དེའི་ཕྱིར་ཇི་ལྟར་འབྲས་བུ་རྣམས་འབྲས་བུ་ཉིད་ཀྱི་དེ་དང་འདྲ་བ་ཡིན་ཡང་ལུས་ཀྱི་བྱེད་པས་ཁྱབ་པ་རྣམ་པར་ཕྱེ་བཙན་ཡིན་པ་དེ་བཞིན་དུ་སྐྱེས་བུ་ཙམ་དང་ཡིན་པ་ལ་འགལ་བ་མེད་དོ། །འཇིག་རྟེན་ཡང་རྣམ་པར་ཕྱེ་ནས་ཁྱབ་པ་རྟོགས་པར་བྱེད་དོ། །རྣམ་པར་མ་ཕྱེ་བར་རྟོགས་ན་ལུས་ལ་སོགས་པ་ལ་ཡང་ལུས་ཀྱི་བྱེད་པ་རྗེས་སུ་དཔོག་པར་ཐལ་བའི་ཕྱིར་རོ། །དེའི་ཕྱིར་དངོས་པོ་ཉིད་ཙམ་བཞིན་དུ་འབྲས་བུ་ཙམ་དུ་རིགས་གཅིག་པ་ཉིད་ནི་འདིར་ཁྱབ་པ་རྟོགས་པ་ལ་ཉེ་བར་མཁོ་བ་མ་ཡིན་ནོ། །འོན་ཏེ་ལས་མི་རྟག་པ་ཉིད་རྗེས་སུ་དཔག་པར་ཡང་མི་འགྱུར་བཞིག་ན། འདོད་པ་ཡིན་ཏེ། འཇིག་པ་ལ་འབྲས་དང་ཡོད་ཉིད་བཞིན། །ཞེས་བཤད་པའི་ཕྱིར་རོ། །འདི་ལྟར་བུམ

པ་ལ་སོགས་པ་ལ་འབྲས་བུ་ཉིད་ལ་མི་རྟག་པས་ཁྱབ་པར་མཐོང་བས་ན། ས་ལ་སོགས་པ་ལ་ཡང་དེ་རྗེས་སུ་དཔོག་པར་བྱེད་པ་ཡིན་ནོ། །གལ་ཏེ་དེ་ལྟར་རིགས་གཅིག་པ་ཉིད་སྐྱེས་བུ་རྟོགས་པ་ལ་ཉེ་བར་མི་མཁོ་ན་ངེས་པར་འདི་མི་རྟག་པ་ཉིད་ཤེས་པ་ལ་ཉེ་བར་མི་མཁོ་སྟེ། འགར་ནི་ཉེ་བར་ནི་ཉེ་བར་མཁོའོ། །འགར་ནི་མ་ཡིན་ནོ་ཞེས་བྱ་བའི་རྣམ་པར་དབྱེ་བ་འདི་ཅིས་བྱས་པ་ཡིན། འདིར་བརྗོད་པ་མི་རྟག་པ་ཉིད་བསྒྲུབ་པར་བྱ་བ་ལ་འབྲས་བུ་ཉིད་ནི་རང་བཞིན་གྱི་གཏན་ཚིགས་ཡིན་ལ། དེ་ལ་དེས་ཁྱབ་པ་ཡང་འགར་ཡང་ལྷན་ཅིག་མཐོང་བ་ཙམ་ལ་རག་ལས་པ་མ་ཡིན་ནོ། །གསལ་བ་མཐའ་དག་ལ་ཁྱབ་པ་མ་ཡིན་པ་ས་ལས་བྱུང་བ་དང་ལྕུགས་ཀྱིས་གནོན་པར་བྱ་བ་ལ་སོགས་པའི་ཆོས་རྣམས་དེའི་རིགས་ཅན་ལས་འཇུག་པ་མཐོང་བའི་ཕྱིར་རོ། །འོན་ཀྱང་བཟློག་པ་ལ་གནོད་པར་བྱེད་པའི་ཚད་མའི་རྒྱུ་ཅན་གྱི་དེའི

༄༅། །བདག་ཉིད་དུ་གྲུབ་པའི་གཞན་དབང་ཅན་ཡིན་ལ། དེ་ཡང་ནང་གི་ཁྱད་པར་ལ་ལྟོས་པ་མེད་པ་ཐམས་ཅད་བསྡུས་པའི་ཆེ་བ་མཚང་བ་མེད་པར་ཁུམ་པ་ལ་སོགས་པ་ལ་འཇུག་པས་ན་འགལ་བ་མེད་དོ། །སྐྱེས་བུ་བསྒྲུབ་པར་བྱ་བ་ལ་ནི་འགལ་བའི་གཏན་ཚིགས་ཡིན་ཞིང་རྒྱུ་དང་འབྲས་བུའི་ངོ་བོ་ཡང་མི་དམིགས་པའི་སྒྲུབ་བྱེད་ཅན་ཡིན་ལ། དེ་དག་ཀྱང་ཁྱད་པར་མེད་པར་མི་འཇུག་པས་ན་མི་མཚུངས་སོ། །དེའི་ཕྱིར་འབྲས་བུ་ཞེས་བྱ་བ་འདི་ནི་ཁྱབ་པ་མེད་པས་ན་མ་ངེས་པའི་གཏན་ཚིགས་ལྟར་སྣང་བ་ཁོ་ནའོ། །འོན་འབྲེལ་བ་དང་ལྡན་ན་མ་ངེས་པ་ཞེས་བྱ་བ་མ་ཡིན་ནམ། འདི་ནི་དེ་ལྟ་བུ་མ་ཡིན་པས་ན་ཇི་ལྟར་མ་ངེས་པར་འགྱུར་ཞེ་ན། འདི་ཅི་ལ་འབྲེལ་བ་མེད་པར་ངེས་པ་ཡིན་ནམ། འོན་ཏེ་སྲིད་པ་ཡིན། ཕྱོགས་དང་པོ་ལ་གལ་ཏེ་ངེས་པ་མེད་མོད། རེ་ཞིག་དོགས་པ་བཟློག་པ་མེད་དན། དེ་ཇི་ལྟར་འབྲེལ

བ་མེད་པ་ཡིན། གལ་ཏེ་འཁྲུལ་བ་མི་དམིགས་པ་ཙམ་གྱིས་གཏན་ཚིགས་གོ་བར་བྱེད་པ་ཡིན་ན། གང་གི་འཁྲུལ་བ་ཁྱེད་དུ་བཤད་ནས་དེ་མི་དམིགས་པ་གོ་བར་བྱེད་པར་འདོད་དཔ། དེ་ཅི་འཁྲུལ་བ་དམིགས་པ་ལ། འཇིགས་པའི་འཁྲུལ་བ་ལམ་ཡིན་ནམ། དེའི་ཚེ་དེ་དོན་དམ་པར་འཁྲུལ་བ་ཡོད་པ་དང་མེད་པ་ལ་ལྟོས་པ་མེད་པར་བསྒྲུབ་བྱའི་གོ་བར་བྱེད་པ་ཡིན་ནོ། །གང་གིས་འཁྲུལ་བར་ཐེ་ཚོམ་ཟ་བར་གོ་བར་བྱེད་པར་འདོད་ན། ཅི་དེ་ལ་འགའ་ཞིག་ཏུ་འཁྲུལ་བ་ཡོད་ཀྱང་གོ་བར་བྱེད་པ་ཡིན་ནམ། དེ་ལྟ་ན་འཁྲུལ་བ་མེད་པ་གཏན་ཚིགས་ཀྱི་མཚན་ཉིད་མ་ཡིན་ཏེ། འཁྲུལ་བ་ཡོད་ཀྱང་ནུས་པའི་ཕྱིར་རོ། །དེ་ལྟ་ན་ཡང་ཇི་ལྟར་འཁྲུལ་བ་ཡོད་པར་དོགས་ཀྱང་ཐེ་ཚོམ་ཟ་བ་ཁས་བླངས་ནས་གོ་བར་བྱེད་པར་འདོད་དེ། ཐེ་ཚོམ་ཟ་བ་ཁས་བླངས་པ་ན་འཇུག་པ་མི་རིགས་པའི་ཕྱིར་རོ། །དེ་བཞིན་དུ་འཁྲུལ་བ

༄༅། །དམིགས་པ་ན་གོ་བར་བྱེད་པ་མ་ཡིན་པར་འདོད་པར་གྱིས་ཤིག འཁྲུལ་ན་ནུས་པ་མེད་པ་ཉིད་ཡིན་ནོ་ཞེ་ན། གལ་ཏེ་དེ་ལྟ་ན་འཁྲུལ་བ་དང་བྲལ་བར་གཏན་ལ། མ་ཕབ་ན་བསྒྲུབ་པར་བྱ་བ་གོ་བར་བྱེད་པར་མི་འོས་སོ། །གཞན་ཡང་གལ་ཏེ་གཏན་ཚིགས་ལྡོག་པ་ལ་ཐེ་ཚོམ་ཟ་ཡང་གོ་བར་བྱེད་པ་ཡིན་ན། ཕྱོགས་ཀྱི་ཆོས་ལ་ཐེ་ཚོམ་ཟ་བ་ཡང་ཅིའི་ཕྱིར་མ་ཡིན། དེ་ལྟ་ན་ཡང་ལྡོག་པ་ལ་ཐེ་ཚོམ་ཟ་བ་བཞིན་དུ་ཆོས་ཅན་དང་འབྲེལ་བར་ཐེ་ཚོམ་ཟ་བ་ཡང་གོ་བར་བྱེད་པ་ལ་ཁོ་ནར་འགྱུར་རོ། །ཇི་སྟེ་ཆོས་ཅན་དང་འབྲེལ་བར་ངེས་པ་རྟགས་ཀྱི་ཤེས་བྱེད་ཀྱི་ཡན་ལག་ཏུ་འདོད་ན། ལྡོག་པ་ཡང་ཅིའི་ཕྱིར་མི་འདོད། ཕྱོགས་ཀྱི་ཆོས་ལ་ཐེ་ཚོམ་ཟ་བ་ནི་སྐྱོན་ཡིན་ལ་ལྡོག་པ་ལ་ཐེ་ཚོམ་ཟ་བ་སྐྱོན་མ་ཡིན་ནོ་ཞེས་བྱ་བ་འདི་ནི་གསལ་བར་རྒྱལ་པོའི་བཀའ་ཡིན་ནོ། །གལ་ཏེ་ཕྱོགས་གཉིས་པ་ལ་བརྟེན་ན། དེ་ཡང་མི་

རིགས་ཏེ། ཇི་སྲིད་དུ་བསྒྲུབ་བྱ་ལ་འབྲེལ་བ་མ་གྲུབ་པ་དེ་སྲིད་དུ་ཕྱོགས་པ་ལ་གཏན་ཚིགས་འཇུག་པར་དོགས་པ་བོ་ནར་འགྱུར་རམ། འདི་ལ་འབྲེལ་བ་སྒྲུབ་པར་བྱེད་པའི་ཚད་མ་ཡང་མེད་པས་ན་མི་མཐུན་ཕྱོགས་ལ་འཇུག་པའི་དོགས་པ་བཟློག་པའི་རྒྱུ་མེད་དོ། །མ་མཐོང་བ་བོ་ནར་དེ་བཟློག་པར་ལྷུར་བྱེད་དོ་ཞེ་ན། མ་ཡིན་ཏེ། རང་གི་མ་མཐོང་བ་ན་འཁྲུལ་བའི་ཕྱིར་དང་། ཐམས་ཅད་ཀྱི་མ་མཐོང་བ་ནི་ཐེ་ཚོམ་ཟ་བའི་ཕྱིར། གཞན་ཡང་དེ་སྐད་དུ་སྨྲ་བའི་ལྷ་རྣམས་དགའ་བ་ལ་རྗེས་སུ་དཔག་པ་ཐམས་ཅད་རྒྱུན་ཆད་པར་ཐལ་ཏེ། ཇི་ལྟར་མ་མཐོང་བ་འཁྲུལ་བ་མེད་པར་སྒྲུབ་པ་དེ་བཞིན་དུ་བསྒྲུབ་པར་བྱ་བ་ཡང་སྒྲུབ་པར་འགྱུར་རོ། །དེ་ལ་དེ་ཚད་མ་མ་ཡིན་ནོ་ཞེ་ན། གཞན་དུ་ཚད་མ་མ་ཡིན་པ་དེར་ཚད་མ་ཡིན་པ་གང་ལས། མངོན་སུམ་གྱིས་གནོད་པའི་ཕྱིར་རོ་ཞེ་ན། མ་ཡིན་ཏེ། འཇུག་པའི་སྒྲོན་དུ་མེད་པའི་ཕྱིར་དང་།

༄༅། །ཕྱིས་འབྱུང་བར་དོགས་པ་ཡང་ས་བོན་མེད་པར་མི་འཐད་པའི་ཕྱིར་རོ། །ཞུགས་པ་ལ་རེས་འགའ་དམིགས་པ་ས་བོན་ཡིན་ནོ་ཞེ་ན། སོན་དེ་ལ་ཇི་ལྟར་དེ་ལ་སྔར་མ་ཞུགས་ཀྱང་མངོན་སུམ་གྱིས་གནོད་པ་འབྱུང་བར་མཐོང་བ་དེ་བཞིན་དུ་གཞན་དུ་ཡང་ད་ལྟ་མ་ཞུགས་པའི་ཕྱིར་ཅིའི་ཕྱིར་མི་དོགས། དེ་ལྟ་ན་ཡང་མངོན་སུམ་གྱིས་གནོད་པར་དོགས་པའི་མ་མཐོང་བས་གཏན་ཚིགས་ཀྱི་ལྡོག་པ་ཇི་ལྟར་ངེས་པར་བྱེད། ངེས་ན་ཡང་བསྒྲུབ་བྱ་ལྡོག་པ་ཡང་ངེས་པར་འགྱུར་རོ་ཞེས་བྱ་བ་ངེས་པ་ཡིན་ནོ། །གཞན་ཡང་མེ་ལ་སོགས་པའི་རྗེས་སུ་དཔག་པར་བྱ་བའི་ཡུལ་ཅན་གྱི་མ་མཐོང་བ་མངོན་སུམ་གྱིས་གནོད་པས་ན་ཚད་མ་ལ་ཡིན་དུ་ཆུག་མོད། མིག་ལ་སོགས་པ་རྟག་ཏུ་སྒྲིག་ཏུ་སྦྱར་བའི་ཡུལ་ཅན་ལ་ནི་མངོན་སུམ་གྱིས་གནོད་པ་མི་སྲིད་པས་ན་ཚད་མ་ཁོ་ན་ཡིན་པས་ན་དེ་མེད་པར་ཐལ་བ་བཟློག་པར་དཀའ་བར་འགྱུར

ཛེ བདེ་གཤེགས་གཞུང་རྣམ་འབྱེད ༦༣

རོ། |དེ་ཡང་རྗེས་སུ་དཔག་པས་གནོད་པས་ན་ཚད་མ་མ་ཡིན་ནོ་ཞེ་ན། འོ་ན་མ་མཐོང་བཟློག་པ་སྒྲུབ་པའི་རྟགས་ལ་རག་ལས་ནས་སྐྱེས་པའི་རྗེས་སུ་དཔག་པས་
འདི་ཚད་མ་མ་ཡིན་པར་སྟོན་ན་བདག་ཉིད་ཀྱང་སྟོན་པ་ཡིན་ཏེ། དེ་ཚད་མ་མ་ཡིན་ན་དེའི་རྒྱུ་ཅན་གྱི་རྟགས་ཀྱི་ལྡོག་པ་མ་གྲུབ་པར་ཐལ་བའི་ཕྱིར་དང་། ལྡོག་པ་མ་
གྲུབ་པ་ཡང་ཡང་དག་པའི་ཤེས་པ་བསྐྱེད་པར་མི་འཐད་པའི་ཕྱིར་རོ། |ལྡོག་པ་བསྒྲུབ་པ་ལ་མཐོང་བ་ཚད་མ་ཁོ་ན་ཡིན་ལ། བསྒྲུབ་པར་བྱ་བ་མེད་པ་ལ་ནི་མ་ཡིན་ནོ་ཞེ་
ན། མཚན་ཉིད་མཚུངས་པ་ལ་འདོད་དགུར་སྤྱོད་པ་འདི་ག་ལས་ཐོབ། མཚན་ཉིད་ཀྱི་མཚུངས་པ་ལ་ཡང་དེ་ཉིད་བརྗོད་པར་བྱའི། གནོད་པ་དཔེར་བརྗོད་པས་ཅི་
བྲ། ཚད་མའི་མཚན་ཉིད་དང་ལྡན་པའི་མ་མཐོང་བ་ལས་སུ་དཔག་པས་གནོད་པར་མི་ནུས་ཏེ། ཚད་མ་ལ་ཚད་མས་གནོད་པ་མི་འཐད་པའི་ཕྱིར་རོ། |སྲིད་པ་ཡིན་

༄༅། །ན་ནི་རྗེས་སུ་དཔག་པ་ཡང་དེའི་གནོད་བྱ་ཉིད་དུ་ཐལ་བའི་ཕྱིར་རོ། །དེའི་ཕྱིར་མ་མཐོང་བ་གཏན་ཚིགས་མི་མཐུན་ཕྱོགས་ལ་འཇུག་པར་དོགས་པ་སེལ་བར་ནུས་པ་མ་ཡིན་ནོ། །འདི་སྙམ་དུ་འདིར་དོགས་པ་འདི་དྲུངས་ནས་འབྱིན་པའི་བཟློག་པ་ལ་གནོད་པར་བྱེད་པའི་ཚད་མ་ཡོད་པ་ཡིན་ཏེ། འདི་ལྟར་འབྲས་བུ་ཉིད་ལ་ནི་བུམ་པ་ལ་སོགས་པ་ལ་རེས་འགའི་རྒྱུ་ཉེ་བས་ཁྱབ་པ་གྲུབ་ལ། དེས་ན་ལུས་ལ་སོགས་པ་ལ་ཡང་དེ་དམིགས་པ་ན་རང་གི་ཁྱབ་བྱེད་འདྲེན་པར་བྱེད་དོ། །རེས་འགའ་བའི་རྒྱུ་ནི་ཉེ་བ་འདི་བྱེད་པ་མེད་པར་ནི་མི་འཐད་དེ། རྗེས་སུ་འགྲོ་བ་དང་ལྡོག་པ་དག་ལས་དེ་བྱེད་པ་པོའི་བྱ་བ་རག་ལུས་པར་ངེས་པའི་ཕྱིར་རོ། །བྱེད་པ་པོ་ཡོད་ཀྱང་དེ་རྟག་པ་ཡིན་པའི་ཕྱིར་རེས་འགའ་བའི་རྒྱུ་ཉེ་བར་ཅི་ལྟར་ཞེ་ན། མ་ཡིན་ཏེ། དེ་ནི་མ་མཐོང་བ་ཡོངས་སུ་སྨིན་པ་ལ་ལྟོས་པའི་ཕྱིར་རོ། །ཡོན་དེ་ཉིད་ཉི

བའི་རྒྱུ་ཡིན་མོད་ཅེན་མ་ཡིན་ཏེ། དེ་ནི་སེམས་པ་མེད་པའི་ཕྱིར་ལ། སེམས་པ་མེད་པས་ཀྱང་རྒྱུ་ཉེ་བར་བྱ་བ་མི་ནུས་ཏེ། ནུས་ན་ཡང་བུམ་པ་ལ་སོགས་པ་ལ་ཡང་བྱེད་པ་པོ་ལྡོག་པར་ཐལ་བའི་ཕྱིར་རོ། །དེས་ན་འབྲས་བུ་འདི་ཁྱབ་བྱེད་མི་དམིགས་པས་བསྒྲུབ་བྱ་ལས་ཟློག་པར་བྱེད་པས་ན། དེ་ལ་ཇི་ལྟར་རྟོགས་པར་འགྱུར་སྙམ་ན། འདི་ཡང་མ་བརྟགས་པའི་སྨྲ་བ་ཡིན་ཏེ། གལ་ཏེ་རྒྱུ་ཉེ་བ་ཐམས་ཅད་བྱེད་པ་པོའི་བྱ་བ་སྔོན་དུ་འགྲོ་བ་ཉིད་དུ་སྒྲུབ་ན། འདིར་འགྱུར་བ་ཞིག་ན། འོན་ཀྱང་རྒྱུ་ཉེ་བ་ཅི་འདྲ་བ་ཞིག་བྱེད་པ་པོའི་བྱ་བ་ཡོད་པ་དང་། མེད་པའི་རྗེས་སུ་བྱེད་པར་མཐོང་བ་དེ་འདྲ་བ་ཁོ་ན་དེ་ལྟར་འགྱུར་བ་འཐུབ་པ་ཞིག་ན། རྒྱུ་ཉེ་བ་ཐམས་ཅད་རིགས་གཅིག་པ་ཉིད་དུ་ནི་མཐོང་བའམ་འདོད་པ་ཡང་མ་ཡིན་ཏེ། རིགས་གཅིག་པ་ཡིན་ན་ལག་པ་ལ་སོགས་པའི་བྱ་བ་ཡང་ངེས་པར་འདྲེན་པར་ཐལ་བའི་ཕྱིར་ཏེ། རྗེས

༄༅། །ལྗུ་འཕྲོ་བ་དང་ཞོག་པ་དག་ལས་དེ་རྒྱུ་ཉེ་བ་ལ་ཉེ་བར་སྦྱོར་བར་མཐོང་བའི་ཕྱིར་རོ། །རིགས་སྣ་ཚོགས་པ་ཡིན་པ་ན་ཡང་འགའ་ཞིག་ཏུ་སེམས་པ་ཅན་ཉེ་བའི་རྒྱུ་ཡིན་ལ་གཞན་དུ་སེམས་པ་མེད་པར་ཡིན་ནོ་ཞེས་བྱ་བ་ལ་མི་འཐད་པ་ཅི་ཡང་མེད་དོ། །ལྗང་ཡང་ས་བོན་ལ་སོགས་པ་ཉེ་བའི་རྒྱུ་དམིགས་པ་པོ་ན་ཡིན་ཏེ། དེའི་ཕྱིར་སེམས་པ་མེད་པ་དེ་ལྟ་བུ་ཡིན་པ་ཇི་ལྟར་དགག་པར་ནུས། དེ་ཡང་ལྗང་ཉེ་བའི་རྒྱུ་མ་ཡིན་གྱི། འོན་ཀྱང་སྐྱེས་བུ་ཡིན་ནོ་ཞེ་ན། འདི་ནི་ཨ་རུ་ར་ལ་བརྟེན་ནས་ལྟས་འབྲུ་བར་བྱེད་དོ་ཞེས་བྱ་བའི་ཚུལ་ཡིན་ནོ། །གལ་ཏེ་དེ་ལྟར་རྟོག་ན། མཚན་དང་ལྡན་གྱི་འབྲེལ་བ་ལས། །ནག་པའི་རྨ་དང་འབྱུང་བས་ཡིན་ན། །འབྲེལ་མེད་སྡོང་དུམ་ཅིའི་ཕྱིར། །རྒྱུ་ཉིད་དུ་ནི་རྟོག་མི་བྱེད། །དེས་ན་མི་མཐུན་ཕྱོགས་ལ་མ་གྲུབ་པའི་ཁྱབ་བྱེད་མི་དམིགས་པ་འདི། དེ་ལ་གཏན་ཚིགས་ཡོད་པར་དོགས་པ་ཇི

ལྟར་སེལ། ཁྱབ་བྱེད་མི་དམིགས་པ་འདིས་ནི་བྱེད་པ་པོའི་རྟག་པའི་བྱེད་པའི་རྗེས་སུ་བྱེད་པ་པོ་ན་དགག་པར་རིགས་ཏེ་བྱེད་པ་པོ་རྟག་པ་ལ་རག་ལུས་པ་ནི་རིམ་འགའ
བར་མི་འཐད་པའི་ཕྱིར་རོ། །དེ་འགྲུབ་པ་མ་མཐོང་བ་ཡོངས་སུ་སྣང་བ་ལ་རག་ལུས་པར་སྒྲུབ་བ་ནི། བསྟགས་པར་འོས་པའི་ཤེས་རབ་ཅན་ལྷ་རྣམས་དགའ་བ་ཡིན་ཏེ།
དེ་ལ་རག་ལུས་པ་དེ་ཡང་རེས་འགའ་མེད་པ་མི་སྲིད་པའི་ཕྱིར་རོ། །ཕོ་བོ་ཅག་ལ་དོགས་པ་བཟློག་པའི་རྒྱུ་མེད་དུ་ཆུག་མོད། ཁྱོད་ལ་ཡང་འཇུག་པའི་རྒྱུ་ཅི་ཡོད་ཅེ་ན།
འབྲེལ་བ་མ་གྲུབ་པ་དང་འགལ་བ་མ་མཐོང་བ་དང་། མ་ངེས་པའི་རྒྱུ་ཅན་དུ་རིགས་པའོ། །འབྲས་བུ་ཙམ་ནི་རྒྱུའི་ཁྱད་པར་སྐྱེས་བུ་ལ་འབྲེལ་བ་མ་གྲུབ་བོ། །
གལ་ཏེ་འབྲས་བུ་འགའ་ཞིག་སྐྱེས་བུའི་རྒྱུ་ཅན་དུ་མཐོང་བ་དེ་ལྟ་ན་ཡང་དེ་ལས་གཞན་པ་འབྲས་བུ་ཡང་ཡིན་ལ། སྐྱེས་བུས་བྱས་པ་མ་ཡིན་ནོ་ཞེས་བྱ་བ་ལ་འགལ་བ

༄༅། །མི་སྣང་ངོ་། །འབྲས་བུ་རྣམས་ནི་མ་ངེས་པའི་རྒྱུ་ཅན་དུ་སྣང་སྟེ། འདི་ལྟར་ཁ་ཅིག་ནི་མེའི་རྒྱུ་ཅན་ཡིན་ལ། ཁ་ཅིག་ཆུའི་རྒྱུ་ཅན་ཡིན་ཞིང་། ཁ་ཅིག་རླུང་གི་རྒྱུ་ཅན་ཡིན་ཏེ། དེས་ན་ཁ་ཅིག་སྐྱེས་བུས་བྱས་པ་ལ་དེ་བཞིན་དུ་ཐམས་ཅད་ཡིན་ནོ་ཞེས་པ་ལྟར་རྟོགས་པར་མི་ནུས་སོ། །ངེས་མི་མཐུན་ཕྱོགས་ལ་འཇུག་པར་དོགས་པའི་འབྲས་བུ་ཉིད་འདི་ལྡོག་པ་ལ་ཐེ་ཚོམ་ཟ་བཞེས་བྱ་བའི་མ་ངེས་པ་ཡིན་ནོ། །མ་ངེས་པ་ལས་ནི་འདོད་པ་སྒྲུབ་པར་མི་རིགས་ཏེ། འཇིམ་པའི་རྣམ་འགྱུར་ལས་ཀྱང་རྫ་མཁན་སྒྲུབ་པར་ཐལ་བའི་ཕྱིར་ཏེ། དེ་སྐད་དུ། དབྱིབས་སོགས་ཅི་འདྲ་དབྱིན་སྔོན་པོ། །ཡོད་མེད་རྗེས་འཇུག་ཅན་སྒྲུབ་པ། །དེ་ལ་རྗེས་སུ་དཔོག་གང་ཡིན། །དེ་ནི་རིགས་པ་ཉིད་ཡིན་ནོ། །ཐ་དད་དངོས་ལ་རབ་སྒྲུབ་པ། །སྒྲ་མཚུངས་པས་ཐ་དད་མེད་པས། །རྗེས་དཔོག་རིགས་པ་མ་ཡིན་ཏེ། །

སྐྱེ་བོའི་རྫས་ལ་མི་བཞིན་ནོ། །དེ་ལྟ་མིན་ན་རྫ་མཁན་གྱི། །བུམ་པ་ལ་སོགས་འཛིམ་པ་ཡི། །རྣམ་འགྱུར་འགག་འཞིག་བྱེད་པའི་ཕྱིར། །གྲོག་མཁར་ཡང་ངེས་བྱས་སྒྲུབ་འགྱུར། །ཞེས་གསུངས་སོ། །རྫ་མཁན་གྱི་འབྲས་བུམ་ཡིན་པའི་སོ་ཕག་ལ་སོགས་པ་ལ་ཡང་འཛི་བའི་རྣམ་འགྱུར་མཐོང་བའི་ཕྱིར། འབྲེལ་བཅན་གྱི་འཛི་བའི་རྣམ་འགྱུར་ལས། གྲོག་མཁར་ལ་རྫ་མཁན་རྗེས་སུ་དཔོག་པ་མ་ཡིན་ནོ་ཞེས་ཀྱང་བསམ་པར་མི་བྱ་སྟེ། རྫ་མཁན་དང་གྲོག་མཁར་ལ་མི་དང་མི་མ་ཡིན་པས་བྱས་པའི་འཛི་བའི་རྣམ་འགྱུར་མཚོན་པ་ལྟར་བྱེད་པ་ཡིན་པའི་ཕྱིར་རོ། །གང་ཡང་ཁ་ཅིག་གིས་མངོན་སུམ་དང་འགལ་བའི་ཕྱིར། གྲོགས་མཁར་ལ་འཛི་བའི་རྣམ་འགྱུར་རྗེས་སུ་དཔོག་པ་མ་ཡིན་ནོ་ཞེས་སྨྲས་པ་དེ་ཡང་། ཆུ་ཀླུང་འབྲུ་བ་རྗེས་སུ་དཔོག་པ་མངོན་སུམ་དང་འགལ་བའི་སྐྲ་ནས་བཤད་ཟིན་པ་ཡིན་ནོ། །གཞན་ཡང་ཚི་ཁྲབ་པ

༄༅། །གྲུབ་པ་ལ་གནོད་པ་ཡིན་ནམ། འོན་ཏེ་མ་གྲུབ་པ་ལ་ཡིན་ནོ། །དེ་ལ་ཕྱོགས་དང་པོ་ནི་མ་ཡིན་ཏེ། གནོད་པ་མེད་ན་མི་འབྱུང་བ་འགལ་བའི་ཕྱིར་རོ། །མེད་ན་མི་འབྱུང་བ་ནི་བསྒྲུབ་པར་བྱ་བ་ཡོད་པ་ཁོ་ན་ཡོད་པ་ཡིན་ན། དེའི་མཚན་ཉིད་ཅན་དེ་ཆོས་ཅན་ལ་གཏན་ཚིགས་ཡོད་ཅིང་། དེ་ལ་བསྒྲུབ་པར་བྱ་བའི་ཆོས་མེད་པར་ཇི་ལྟར་འགྱུར། བསྒྲུབ་པར་བྱ་བའི་ཆོས་ལ་གནོད་པར་ཞུགས་པའི་མངོན་སུམ་ནི་ཆོས་ཅན་དེ་ལས་ལྡོག་པར་བྱེད་ལ། དེ་ཡོད་པ་ཁོ་ན་ཡོད་པའི་གཏན་ཚིགས་དེ་ཆོས་ཅན་དེ་ལ་འཇུག་པ་ན། ཀྱེ་མ་དངོས་པོ་ཤིན་ཏུ་མི་བདེ་བར་གནས་པར་གྱུར་ཏོ། །གཞན་དུ་བསྒྲུབ་པར་བྱ་བའི་ཆོས་མེད་ན་གཏན་ཚིགས་མི་འབྱུང་བ་ཡིན་གྱི། ཆོས་ཅན་ལ་ནི་མ་ཡིན་ནོ་ཞེ་ན། དེ་ཅི་ཉོན་མོངས་འདི་མ་ནིང་ལ་སྨྲོད་པས་བུ་ཚོལ་ལམ་ཞེས་བྱ་བ་ལ་སོགས་པ་གཏན་ཚིགས་ཐིགས་པ་ཇི་ལྟ་བ

བཞིན་དུ་བརྗོད་པར་བྱའོ། །གཉིས་པ་ལ་ཡང་ཁྱབ་པ་མ་གྲུབ་པ་ཉིད་བརྗོད་པར་བྱའི། གནོད་པར་བསྒྲགས་པས་ཅི་ཞིག་བྱ། ཁྱབ་པ་ཡང་མངོན་སུམ་གྱིས་གྲུབ་པ་ན། དེ་མ་གྲུབ་པར་སུ་ཞིག་བརྗོད་པར་སྤྲོ། ཁྱབ་པར་སྒྲུབ་པར་བྱེད་པའི་མངོན་སུམ་དེ་ཉིད་ལ་གནོད་དོ་ཞེ་ན། དེ་ལྟ་ན་བུམ་པ་ལ་སོགས་པ་ལ་ཡང་རྫ་མཁན་རྗེས་སུ་མི་དགོས་པར་འགྱུར་ཏེ། སྒྲུབ་པར་བྱེད་པ་ཚད་མ་མ་ཡིན་ན་བསྒྲུབ་པར་བྱ་བ་མ་གྲུབ་པའི་ཕྱིར་རོ། །ཚད་མ་ལ་ནི་གཞན་གྱིས་གནོད་པ་མ་ཡིན་ཏེ། ཐམས་ཅད་དུ་ཡིད་བརྟན་དུ་མེད་པའི་ཕྱིར་རོ། །འཇིམ་པའི་རྣམ་པར་འགྱུར་བ་ཅི་འདྲ་བ་ཞིག་རྫ་མཁན་གྱི་འབྲས་བུར་མཐོང་བ་དེ་འདྲ་བ་གཞོན་ན་ག་ལ་ཏེ་མེད་པར་འགྱུར་ན། དེ་རྒྱུ་རྫ་མཁན་མ་ཡིན་པས་ན་དེ་དེ་ལས་ལན་ཅིག་ཀྱང་མི་འབྱུང་བར་འགྱུར་རོ། །འོན་ཏེ་གཞན་འདྲ་བ་ཡིན་ན་དེའི་ཚེ་འཇི་བའི་རྣམ་འགྱུར་ཙམ་ལ་མ་ཁྱབ་པའི་ཕྱིར་བར

༄༅། །ཉི་སྒྲོག་མ་ཁར་ལ་མཐུན་པོ་ཞེས་བྱ་བ་འདི་ཉིད་བརྗོད་པར་མི་རིགས་ཀྱི། རིགས་པ་ཅན་རྣམས་ཀྱི་དོན་མེད་པར་འབྲེལ་བ་མེད་པ་བརྗོད་པས་ཅི་ཞིག་བྱ། སྒྲུབ་པར་བྱེད་པ་ལྟག་མ་གཉིས་མ་ངེས་པ་ལ་ཡང་ཚུལ་འདི་ཉིད་ཇི་ལྟར་འགྱུར་བསྒྱུར་བར་བྱའོ། །ཇི་སྟེ་སྐྱེ་བ་དང་ལྡན་པ་ལ་སོགས་པ་ལ་ནི་ཡུལ་དང་དུས་དང་། རང་བཞིན་ངེས་པས་ཁྱབ་པ་ཡིན་ལ། གལ་ཏེ་སྒྲ་དང་ལྡན་པ་མེད་པར་ཡང་ཡོད་ན་ཡུལ་ལ་སོགས་པ་སོ་སོར་ངེས་པར་མི་འགྱུར་རོ། །དེས་ན་ཁྱབ་བྱེད་མི་དམིགས་པས་མི་མཐུན་ཕྱོགས་ལས་ལྡོག་པ་ན་འདི་སྒྲ་དང་ལྡན་པའི་རྒྱུ་ཅན་ཉིད་ལ་གནས་པ་ན་ངེས་ཁྱབ་པ་གྲུབ་པས་ན་མ་ངེས་པ་མ་ཡིན་ནོ་ཞེས་བྱ་བར་འདོད། དེ་ཡང་མི་བདེན་ཏེ། སྒྲ་དང་ལྡན་པའི་བྱེད་པ་མེད་ཀྱང་ཡུལ་ལ་སོགས་པ་ངེས་པ་འཐད་པའི་ཕྱིར་ཏེ། ཡུལ་ལ་སོགས་པ་སོ་སོར་ངེས་པ་ནི་རྒྱུ་ཙམ་ལ་རག་ལས་པ་

ཡིན་གྱི། རྒྱུའི་ཁྱད་པར་ལ་རག་ལས་པ་ཞིག་ཡིན་ནོ། །དེའི་ཕྱིར་བློ་དང་ལྡན་པ་མེད་ཀྱང་ཡུལ་ལ་སོགས་པ་གང་དུ་རྒྱུ་ཡོད་པ་དང་མེད་པ་ཡིན་པ་དེ་ཁོ་ནར་འབྲས་བུ་ཡང་ཡིན་ལ། རྒྱུས་དངོས་པོ་གང་བསྐྱེད་པར་ནུས་པ་འབྲས་བུ་ཡང་དེའི་ངོ་བོ་ཁོ་ན་ཡིན་པས་མ་ངེས་པ་ཞེས་བྱ་བ་ཇི་ལྟར་ཡིན་རྒྱུ་མེད་པ་ཡིན་ན་འདིར་འགྱུར་ཏེ། དེ་སྐད་དུ། རྒྱུ་མེད་པ་ཉིད་ཡིན་ན་ནི་ཡུལ་དང་དུས་དང་རང་བཞིན་སོ་སོར་ངེས་པ་མི་འཐད་པའི་ཕྱིར་རོ་ཞེས་གསུངས་སོ། །བློ་དང་ལྡན་པའི་བྱིན་གྱིས་སྟོབ་པ་པོ་མེད་ན་རྒྱུའི་ཡུལ་ལ་སོགས་པ་སོ་སོར་ངེས་པ་ཅི་ལྟ་ཡིན་ཞེ་ན། ཡུལ་ལ་སོགས་པ་ཁྱད་པར་ཅན་ཁོ་ན་རང་བཞིན་ཁྱད་པར་ཅན་ཉིད་དུ་དེའི་རང་གི་རྒྱུ་ལས་སྐྱེས་པའི་ཕྱིར་ལ། དེའི་སོ་སོར་ངེས་པ་དེ་ཡང་རང་གི་རྒྱུ་ལས་ཡིན་པས་ན། རྒྱུ་བརྒྱུད་པ་ལ་ཐོག་མ་མེད་པའི་ཕྱིར་གཞན་གྱིས་སུན་འབྱིན་པའི་སྐབས་མེད་དོ། །འོན་ཡུལ་གཞན་དུ་སྐྱེས་པའི

༄༅། །རྒྱུ་ལས་ཡུལ་གཞན་དུ་འབྲས་བུར་མི་འགྱུར་རོ། །འགྱུར་ཏེ་རྒྱུ་ཉེ་བའི་ཕྱིར་རོ། །བློ་དང་ལྡན་པ་མ་རྟོགས་པ་འགའ་ཡང་སེམས་པ་མེད་པ་རྣམས་ཀྱི་ཉེ་བའི་རྒྱུར་མི་འཐད་པ་མ་ཡིན་ནམ། གང་གི་ཕྱིར་འདི་དག་སྐྱེས་པའི་ཡུལ་ལས་གཞན་དུ་འགྲོ་བ་ནི་བློ་དང་ལྡན་པའི་བྱེད་པ་མེད་པར་མི་སྲིད་དོ་ཞེ་ན། མི་སྲིད་པ་མ་ཡིན་ཏེ། རླུང་གིས་ཁྱེར་བ་རྣམས་དང་། སྨིན་ནས་ཡུ་བ་བཤོད་པའི་འབྲས་བུ་ལྷུང་བ་དང་། ཆུ་ཀླུང་དང་ཉེ་བ་ན་གནས་པ་རྣམས་ཆུ་རྒྱུན་གྱིས་ཁྱེར་བ་རྣམས་ཡུལ་གཞན་དུ་ཕྱིན་པ་མཐོང་བའི་ཕྱིར་རོ། །བློ་སྔོན་དུ་གཏང་བ་མ་ཡིན་ཡང་རྒྱུ་ཉེ་བར་བྱེད་པ་བློ་དང་ལྡན་པ་རྣམས་ལ་སྣང་སྟེ། ཇི་ལྟར་བྱ་རྣམས་ཀྱིས་ཟོས་པའི་འབྲས་བུའི་ས་བོན་སྐྱུར་བ་བཞིན་ནོ། །དེས་ན་དེ་ལྟ་བུའི་ཉེ་བར་བྱེད་པ་ཡང་སེམས་པ་མེད་པའི་ཉེ་བར་བྱེད་པ་ལས་ཁྱད་པར་མེད་དོ། །ཁོ་བོ་ཅག་གིས་ཡུལ་གཞན་དུ་འགྲོ་བའི

རྒྱུ་རྩེ་ཙམ་ཞིག་འགྲོ་བར་ནུས་ཏེ། རེ་ཞིག་སྐྱེས་བུའི་བྱེད་པ་མེད་ཀྱང་སེམས་པ་མེད་པ་རྣམས་ཡུལ་གཞན་དུ་ཕྱིན་པ་དམིགས་པ་ལ། དེས་ན་འདིས་རྗེས་སུ་དཔོག་པ་མི་འཐད་པ་ཁོ་ནའོ། །གཞན་ཡང་ཡུལ་དང་དུས་སོ་སོར་ངེས་པ་སྐྱེས་བུ་ལ་རག་ལས་པ་ཡིན་དུ་ཆུག་མོད། རྒྱུ་རྣམས་འགའ་ཞིག་ཁོ་ནར་རེས་འགའི་ཚེ་ཁོ་ན་ཉེ་བས་ན་སྐྱེས་བུ་ལ་བརྟེན་ནས་ཡོད་པའི་ཕྱིར་རོ། །རང་བཞིན་སོ་སོར་ངེས་པ་དེ་ལ་རག་ལུས་པ་ཇི་ལྟར་ཡིན་ཏེ། འབྲས་བུ་ངོ་བོ་ཁྱད་པར་ཅན་དུ་བྱེད་པའི་ནུས་པས་སྟོང་པ་ན། སྐྱེས་བུའི་བྱིན་གྱི་རླབས་ཡོད་ཀྱང་སེམས་པ་མེད་པ་རྣམས་འབྲས་བུ་ཁྱད་པར་བྱེད་པ་མ་ཡིན་ཏེ། དེ་མེད་ཀྱང་དེ་དང་ལྡན་པ་ན་དེ་དག་དེའི་རང་བཞིན་སྒྲུབ་པར་བྱེད་པ་མི་འགལ་བ་ཁོ་ནའོ། །རི་ལ་སོགས་པའི་ཡུལ་དང་དུས་དང་རང་བཞིན་ངེས་པ་འདི་ཡང་གཞན་གྱིས་འདོད་པའི་སྐྱེས་བུའི་གཞན་དབང་དུ་མི་འཐད་དེ། འདི་ལྟར་སྐྱེས

༄༅། །བྱ་ནི་ལུས་མེད་པ་དང་རྟག་པར་གཞན་འདོད་ལ། ལུས་མེད་པས་ནི་ཡུལ་གཞན་ན་གནས་པའི་རྒྱུ་རྣམས་བསྒོག་པར་མི་ནུས་ཏེ། སྐྱེས་བུའི་འདོད་པ་ན་ཡང་ལག་པ་ལ་སོགས་པའི་བྱེད་པ་མེད་པར་དེ་དག་ཉེ་བ་ཉིད་མི་འཐད་པའི་ཕྱིར་རོ། །ཇི་མཁྱེན་ལ་སོགས་པའི་འདོད་པ་ཙམ་གྱིས་ནི་འཛིམ་གོང་དང་དབྱུ་གུ་དང་ཆུ་དང་སྐུད་པ་ལ་སོགས་པར་མི་སྣང་ལ། སོག་པར་མི་བྱེད་ན་ཡང་ཡུལ་གྱི་ཁྱད་པར་དུ་འབྲས་བུ་སྐྱེད་པར་མི་ནུས་སོ། །རྟག་པས་དུས་ཀྱི་ཁྱད་པར་དུ་འབྲས་བུ་སྐྱེད་པར་མི་འཐད་དེ། དེ་ལས་སྔ་བ་དང་ཕྱི་ནས་ཀྱང་བྱེད་པ་པོའི་རང་བཞིན་དུ་གཅིག་པའི་ཕྱིར་རོ། །འདི་ལྷན་ཅིག་བྱེད་པ་མཚང་བས་རེས་འགའ་མི་བྱེད་པ་ཡང་མ་ཡིན་ཏེ། དེ་ལ་རག་ལུས་ནས་སྐྱེ་བ་དེ་དག་ཡུལ་དང་དུས་སུ་ཡང་མཚང་བ་མི་འཐད་པའི་ཕྱིར་རོ། །གནས་པ་མ་ཡིན་པ་ལ་ཞེན་པས་ཆོག་གོ །དེའི་ཕྱིར་དེ་ལྟར་འབྲེལ

བ་མ་གྲུབ་པས་ན་བཟློག་པ་ལ་གནོད་པར་བྱེད་པའི་ཚད་མ་མེད་པའི་ཕྱིར། འབྲས་བུ་ཉིད་ལ་སོགས་པ་ནི་ཁྱབ་པ་མེད་པ་ཁོ་ན་ནོ། །འདི་ཁོ་ནས་རང་རྩོམ་པར་བྱེད་པའི་ཡན་ལག་བཀོད་པའི་ཁྱད་པར་ལ་སོགས་པ་ཡང་བཤད་པ་ཡིན་ནོ། །དེ་སྟེ་འདི་དག་ལ་ཁྱབ་པ་མེད་པས་མ་ངེས་པ་ཡིན་དུ་ཆུག །ཁྱད་པར་དང་འགལ་བ་ནི་བཟློག་པར་ནུས་ཏེ། འདི་ལྟར་འབྲས་བུ་ཉིད་ལ་སོགས་པ་འདི་དག་ནི་རེས་འགའ་བ་ཉིད་ཀྱིས་ཁྱབ་པར་གྲུབ་པ་ཡིན་ལ། བྱེད་པ་པོ་རྟག་པ་མི་སྲིད་པ་རེས་འགའ་བ་དེ་ནི་དེ་ལས་ལྡོག་པ་ན་རང་གི་ཁྱབ་བྱ་རྣམས་ཀྱང་ལྡོག་པར་བྱེད་དོ། །དེས་ན་རྟག་པའི་མཚན་ཉིད་ཀྱི་བྱེད་པ་པོའི་ཁྱད་པར་མེད་པར་བྱེད་པ་འདི་དག་ཁྱད་པར་དང་མི་འགལ་བར་ཇི་ལྟར་འགྱུར། འདི་ལས་ཀྱང་ཁྱད་པར་དང་འགལ་བ་ཡིན་ཏེ། བྱེད་པ་པོའི་ཁྱད་པར་ལུས་ཅན་མ་ཡིན་པའི་ངོ་བོ་ཡང་འགོག་པར་བྱེད་པ་གང་ཡིན་པའོ། །

༄༅། །གལ་ཏེ་དེ་དག་ལ་ལུས་ཀྱིས་མ་ཁྱབ་པ་དེ་ལྟ་ན་ཡང་རི་ལ་སོགས་པ་ལ་དེ་སྤྲུལ་པར་ནུས་པའི་བྱེད་པ་པོ་ཉེ་བར་འཇོག་པ་རྣམས་ཀྱིས་ལུས་དང་འབྲེལ་བཏེས་སུ་སྒྲུབ་པར་བྱེད་དེ། ལུས་དང་བྲལ་བ་ལ་དེ་སྤྲུལ་པའི་ནུས་པ་མི་འཐད་པའི་ཕྱིར་རོ། །འོ་ན་རྩོལ་བ་དང་ལུས་ལ་འདུ་བའི་བྱ་བ་རྣམས་སུ་མི་འགྱུར་རོ། །འགྱུར་བ་ཁོ་ན་སྟེ། དེ་ལ་འདོད་པ་ཙམ་གྱིས་ནུས་པ་མཐོང་བའི་ཕྱིར་རོ། །འོ་ན་རི་ལ་སོགས་པ་ལ་ཡང་དེ་ཁོ་ན་བཞིན་དུ་ལུས་ཀྱི་བྱེད་པ་མེད་ཀྱང་ཡོད་པར་ཅིའི་ཕྱིར་མི་འགྱུར། དེའི་འབྲས་བུ་སྐྱེད་པ་ལ་ལུས་ཕན་མི་འདོགས་པ་ཁོ་ན་ཡིན་ནམ། དེ་ལྟ་ཡིན་ན་བུམ་པ་ལ་སོགས་པ་ཡང་དེ་ལ་མི་ལྟོས་པར་མི་འགྱུར་རོ། །རྒྱུ་རྣམས་ཀྱིས་ཉེ་བ་དང་ཚོགས་པ་རྣམས་འབྲས་བུ་སྐྱེད་པ་དེ་ཡང་སྐྱེས་བུའི་ཀུན་ཏུ་རྟོག་པ་ཙམ་གྱིས་འབྱུང་བ་ནི་མ་ཡིན་ནོ། །དེས་ན་ཕྱི་རོལ་གྱི་འབྲས་བུའི་བདག་ཉིད་རི་ལ་སོགས

པ་འདི་དག་ཀྱང་བྱམས་པ་ལ་སོགས་པ་བཞིན་དུ་ལུས་ཀྱི་བྱེད་པ་མེད་པར་སྐྱེ་བ་མི་ཐོབ་པས་ན་ལུས་ལ་དེ་སྒྲུབ་པའི་ནུས་པ་སྒྲུབ་པ་ཡིན་ནོ། །དེ་ལྟ་ན་ཡང་ཁྱབ་བྱེད་མ་ཡིན་པའི་ཁྱད་པར་ཇི་ལྟར་འགྲུབ་པར་འགྱུར། འདི་ཁྱབ་བྱེད་ཡིན་པར་གྲུབ་པ་ནི་མ་ཡིན་གྱི། འོན་ཀྱང་གཞི་གྲུབ་མཐའི་ཚུལ་གྱིས་ཡིན་ན། དེས་ན་བརྒལ་ཞིང་བརྟག་པ་ཅི་ཡོད་ཅེ་ན། འདི་སྐམ་དུ་ལུས་ཀྱི་བྱེད་པ་མེད་པར་ཡང་རྩྭ་ལ་སོགས་པ་སྐྱེ་བར་སྣང་ལ། དེ་ལ་ལུས་རྗེས་སུ་དཔོག་པ་མངོན་སུམ་གྱིས་གནོད་པས་ན། དུས་ལས་ཐལ་བ་བརྗོད་པ་ཡིན་ལ། གཞན་དུ་ནི་དེ་ཉིད་ཀྱིས་འཁྲུལ་བ་དང་བཅས་པ་ཡིན་ནོ་སྙམ་ན། དེ་ནི་མི་བདེན་ཏེ། གང་གི་མ་མཐོང་བས་མེད་པར་འགྱུར་བ་ལུས་གདོན་མི་ཟ་བར་སྣང་དུ་རུང་བ་ནི་མ་ཡིན་ནོ། །ལུས་ཡིན་པ་ཉིད་ཀྱིས་སྣང་དུ་རུང་བ་ཡིན་ནོ་ཞེ་ན། མ་ཡིན་ཏེ། ཤ་ཟ་ལ་སོགས་པའི་ལུས་ཀྱིས་མ་ངེས་

༄༅། །པའི་ཕྱིར་རོ། །དེ་ནི་འདོད་ཀྱང་ལྡོག་པ་ལ་ཐེ་ཚོམ་ཟ་བའི་ཕྱིར་རོ། །སྣང་དུ་མི་རུང་བ་ལ་ནི་མངོན་སུམ་གྱི་གནོད་པ་མི་སྲིད་དེ། དེ་ནི་དེ་ལྟར་སྒྲིའི་
སྒོ་ནས་ནི་ཁྱབ་པ་མེད་ལ། ཁྱབ་ན་ཡང་འགལ་བ་ཡིན་ནོ་ཞེས་གནས་སོ། །ཇི་སྐྱེ་འབྲས་བུ་ལ་སོགས་པའི་ངོ་བོ་ཇི་འདྲ་བ་ཞིག་ལ་སྐྱེས་བུས་ཁྱབ་པ་དེ་འདྲ་བ་གཏན་
ཚིགས་ཉིད་དུ་འགོད་དོ་ཞེ་ན། དེའི་ཚེ་ཤིན་ཏུ་གསལ་བར་མ་གྲུབ་པ་ཡིན་ཏེ། ཕྱོགས་སུ་བྱས་པ་རྣམས་ལ་དེ་མི་དམིགས་པའི་ཕྱིར་དང་། དམིགས་པའི་ཁྱད་པར་
ལ་འགལ་བ་བསྒྲུབ་བར་མི་ནུས་པའི་ཕྱིར་དང་། བྱེད་པ་པོ་ཅན་དུ་ངེས་པ་དང་རིགས་མི་མཐུན་པར་སྣང་ཉིད་དུ་བསྒྲུབས་ཟིན་པའི་ཕྱིར་རོ། །གཞན་ཡང་འབྲས་བུ་ཉིད་
ལ་སོགས་པ་འདི་དག་གིས་བློ་དང་ལྡན་པ་ཙམ་སྒྲུབ་བམ། རྟག་པ་ལ་སོགས་པ་ཡོན་ཏན་གྱི་རྟེན་བློ་དང་ལྡན་པའི་ཁྱད་པར་སྒྲུབ་གྲང་དེ་ལ་ཕྱོགས་དང་པོ་ལ་ནི་སྒྲུབ་པ

བསྒྲུབ་པ་ཡིན་ཏེ། སེམས་པའི་མཚན་ཉིད་དགེ་བ་དང་མི་དགེ་བ་ཞེས་བྱ་བ་ཐུན་མོང་དང་ཐུན་མོང་མ་ཡིན་པའི་ལས་བློ་དང་ལྡན་པས་ལུས་ལ་སོགས་པ་སྤྲུལ་པའི་ཕྱིར་ཏེ། ལས་ལས་འཇིག་རྟེན་སྣ་ཚོགས་སྐྱེས། །དེ་ནི་སེམས་པ་དང་དེས་བྱས། །སེམས་པ་ཡིད་ཀྱི་ལས་ཡིན་ནོ། །དེས་བསྐྱེད་ལུས་དང་ངག་གི་ལས། ཞེས་གསུངས་པ་ཡིན་ནོ། །གཉིས་པ་ལ་ནི་དེ་ལྟ་བུ་དང་རྗེས་སུ་འགྲོ་བ་མ་གྲུབ་པས་ན་དེ་ལ་བསྒྲུབ་བྱ་མཚོན་ཞིང་གཏན་ཚིགས་ཀྱི་ཁྱབ་པ་མ་གྲུབ་པས་མ་ངེས་པ་ཉིད་དོ། །འོན་ཏེ་བྱེད་པ་པོ་ཅན་དུ་ངེས་པ་རྣམས་ལ་བློ་དང་ལྡན་པ་ཉེ་བར་ལེན་པ་ལ་སོགས་པ་སྐྱོད་པར་བྱེད་པའི་བྱེད་པ་པོ་ཇི་ལྟ་བུར་གྱུར་པ་ཞིག་གྲུབ་པ་དེ་ལྟ་བུར་གྱུར་པ་པོ་ན་ལུས་ལ་སོགས་པ་ལ་བསྒྲུབ་པ་ཡིན་ལ། དེས་ན་གྲུབ་པ་བསྒྲུབ་པ་མ་ཡིན་ཞིང་རྗེས་སུ་འགྲོ་བ་མེད་པ་ཡང་མ་ཡིན་ནོ་ཞེ་ན། འོན་ཉེ་བར་ལེན་པ་ལ་སོགས་པ་རྟོགས་པར་བྱེད

༄༅། །པ་དཔེ་ལ་མཐོང་བ་ན། ཕྱོགས་ལ་ཡང་དེ་ལྟ་བུར་གྱུར་པ་ཁོ་ན་སྒྲུབ་ན། དེས་ལུས་དང་ལྡན་པ་ཡང་ཡིན་པས་ན་དེ་ལྟ་བུར་གྱུར་པ་ཡང་འགྲུབ་པར་འགྱུར་རོ། །དེ་ལ་འདོད་ཀྱལ་ལ་རག་ལས་པའི་ལུས་ནི་མ་ཡིན་ཏེ། འབྲས་བུ་དེའི་རྗེས་སུ་འགྲོ་བ་དང་། ལྡོག་པའི་རྗེས་སུ་འཇུག་པར་མཐོང་བའི་ཕྱིར་དང་། ལུས་ཀྱི་ཉེ་བར་སྦྱོར་བ་མེད་པར་ཡང་འགའ་ཞིག་མཐོང་བས་ན་དེ་བསྒྲུབ་པར་མི་བྱའོ་ཞེ་ན། གཉིད་ལོག་པ་ཟླ་བ་ལ་སོགས་པ་དཔྱོད་པར་བྱེད་པ་ཡང་མཐོང་བས་ན། དཔྱོད་པར་བྱེད་པ་ཡང་སྒྲུབ་བྱེད་དུ་མི་འགྱུར་རོ། །དེ་ནི་རིགས་མི་མཐུན་པ་ཁོ་ན་ཡིན་ནོ་ཞེ་ན། ལུས་ཀྱི་བྱེད་པ་མེད་པར་ཡང་འབྱུང་བ་ན་ཅིའི་ཕྱིར་རིགས་མི་མཐུན་པ་ཡིན། རིགས་གཅིག་པ་ཡིན་ན་ལུས་ཀྱིས་ཉེ་བར་སྦྱོར་བ་རྣམ་པར་ཕྱེ་ནས་རྣམ་པར་གཞག་པར་མི་འཐད་པའི་ཕྱིར་རོ། །ཅི་སྟེ་གལ་ཏེ་ལུས་ཉེ་བར་སྦྱོར་བ་དང་ལྡན

པར་སྣང་བ་དེ་ལྟ་ན་ཡང་དེ་ཁྱད་པར་བྱེད་པ་ཉིད་དུ་མི་འགྲུབ་སྟེ། མཐུ་ཞུལ་དུ་བྱུང་བ་དང་ལྡན་པ་ལུས་མེད་པ་ཡང་ཀུན་ཏུ་རྟོགས་པ་ཙམ་གྱིས་བྱ་བ་བྱེད་པ་སྲིད་པའི་ཕྱིར་རོ། །འོན་དེའི་ཚེ་གལ་ཏེ་དཔྱོད་པ་ཉེ་བར་སྦྱོར་བ་སྣང་བ་དེ་ལྟ་ན་ཡང་དེ་ཁྱབ་པར་བྱེད་པ་ཉིད་དུ་མི་འགྲུབ་སྟེ། མཐུ་ཞུལ་དུ་བྱུང་བ་དང་ལྡན་པ་བསྐྱོད་པར་མི་བྱེད་པ་ཡང་ཡོད་པ་ཙམ་གྱིས་བྱ་བ་བྱེད་པར་སྲིད་པའི་ཕྱིར་རོ། །མང་པོ་ནི་དུས་གཅིག་གི་ཚེ་དཔྱད་པར་ནུས་པ་མ་ཡིན་ཏེ། དཔྱོད་པ་ནི་རྣམ་པར་རྟོག་པའི་རང་བཞིན་ཡིན་པའི་ཕྱིར་དང་། དེ་ཡང་རྣམ་པར་བརྟག་པར་བྱ་བ་གཅིག་ལ་ངེས་པའི་ཕྱིར་རོ། །དེ་སྐད་དུ། རྣམ་རྟོག་གཉིས་ནི་ཅིག་ཅར་དུ། །མཐོང་མིན་ཞེས་གསུངས་སོ། །དེའི་ཕྱིར་ན་འབྲས་བུ་གཅིག་གིས་ཡང་ཉེ་བར་ལེན་པ་ལ་སོགས་པ་ལན་ཅིག་གི་ཚེ་དཔྱད་པར་མི་ནུས་ན། དེ་ཅི་འདི་དུ་མ་ལ་ཡིན་ནམ། དེ་ལྟ་ན་ཡང་ཅིག

༄༅། །ཅར་དུ་འབྲས་བུ་རིགས་དུ་མར་མི་འགྱུར་ལ། འགྱུར་ན་ཡང་བྱེད་པ་པོ་དུ་མ་ཅན་ཁོ་ནར་འགྱུར་རོ། །དེའི་ལྟག་མ་ནི་སྔོ་དང་ལྡན་པ་ཙམ་བསྒྲུབ་པར་བྱ་བ་ཡིན་ལ། དེ་ལ་ཡང་གྲུབ་པ་བསྒྲུབ་པ་ལ་ལན་གདབ་ཏུ་མེད་པ་ཡིན་ནོ། །འོན་ཏེ་གལ་ཏེ་དེ་ལས་གཞན་པ་དོན་དུ་མའི་ཡུལ་ཅན་གྱི་རྣམ་པར་རྟོག་པ་མེད་པ་དེ་ལྟ་ན་ཡང་འཇིག་རྟེན་ཐམས་ཅད་ལ་ཞལ་དུ་བྱུང་བའི་ནུས་པ་ཅན་གྱི་དབང་ཕྱུག་ལ་དེ་མི་སྲིད་པས་ཡིན་ནོ་ཞེ་ན། རེ་ཞིག་དེ་ལྟར་དམིགས་པ་ནི་མེད་དོ། །དེ་ལྟ་ན་ཡང་དེ་ལ་རྟོག་པར་བྱེད་ན། དཔྱོད་པ་མེད་པར་ཡང་ཅིའི་ཕྱིར་མི་རྟོག །དེ་ལྟ་ན་ཡང་དེ་ཁོ་ན་བཞིན་དུ་དཔྱོད་པར་མི་བྱེད་པའི་ལས་ཀྱི་སེམས་པས་འབྲས་བུ་རྣམས་བསྐྱེད་དོ་ཞེས་བྱ་བ་ལ་མི་འཐད་པས་མ་མཐོང་ངོ། །གཞན་ཡང་བྱེད་པ་པོ་སྔོ་དང་ལྡན་པ་གྲུབ་ཏུ་ཆུག་མོད། དེ་ཐམས་ཅད་དུ་གཅིག་ཡིན་ནོ་ཞེས་བྱ་བ་འདི་ལ་ཚད་མ་ཅི་ཡང

མེད་དོ། །འདི་ལྟ་ར་འབྲས་བུ་རིགས་གཅིག་པ་ཐམས་ཅད་ཀྱང་བྱེད་པ་པོ་གཅིག་པ་ཅན་དུ་མི་སྣང་སྟེ། བུམ་པ་ལ་སོགས་པར་རིགས་གཅིག་པ་རྣམས་ཀྱང་རྫ་མཁན་དུ་མངོན་དུ་འགྲོ་བར་མཐོང་བའི་ཕྱིར་དང་། ཁང་བཟངས་ལ་སོགས་པ་འབྲས་བུ་གཅིག་ཀྱང་བྱེད་པ་པོ་དུ་མ་ཅན་དུ་དམིགས་ཏེ། དེ་ལ་སྐྱེས་བུ་དུ་མའི་ཉེ་བར་སྦྱོར་བ་མངོན་སུམ་དུ་གྲུབ་པའི་ཕྱིར་རོ། །དེས་ན་ལུས་དང་ཤིང་དང་རི་དང་རྒྱ་མཚོ་ལ་སོགས་པ་རིགས་ཀྱི་བྱེ་བྲག་དང་བསལ་བའི་བྱེ་བྲག་གིས་ཐ་དད་པ་འདི་དག་བློ་དང་ལྡན་པའི་རྒྱུ་ཅན་དུ་སེམས་པ་དང་བཅས་པ་སུ་བརྗོད་པར་བྱོ། དེའི་ཕྱིར་བྱེད་པ་པོ་གཅིག་ཏུ་སྒྲུབ་པ་ན་གཏན་ཚིགས་འཁྲུལ་བ་དང་བཅས་པ་ཡིན་ཏེ། ཇི་སྐད་བཤད་པ་པའི་ཉེས་པ་ཡིས། །སྒྲུབ་བྱེད་སྐྱོན་ཅན་མ་ཡིན་མོད། །འོན་ཀྱང་འཁྲུལ་བ་དམིགས་པའི་ཕྱིར། །བྱེད་པ་པོ་ནི་གཅིག་ཉིད་མིན། །ཞེས་གང་བཤད་པ་ཡིན་ནོ། །

༄༅། །བྱེད་པ་པོ་བསྒྲུབ་པ་ནི་འདོད་པའི་བསྒྲུབ་བྱ་ལ་ལྟོས་ནས་ལྡོག་པ་ལ་ཐེ་ཚོམ་ཟ་བ་ཡིན་ཏེ། བྱེད་པ་པོ་ནི་ཐམས་ཅད་ཤེས་པར་འདོད་པ་སྒྲུབ་པར་འདོད་པ་ཡིན་ལ། འདིའི་ཐམས་ཅད་ཤེས་པ་ཉིད་ནི་ཚད་མ་གཞན་གྱིས་བསྒྲུབ་པར་བྱ་བ་མ་ཡིན་ཀྱི། འོན་ཀྱང་གང་ཁོ་ན་ལས་བྱེད་པ་པོ་ཉིད་དུ་སྒྲུབ་པ་ཁོ་ན་ལས་དེ་ཡང་ཡིན་ལ། དེ་ལྟ་ན་ཡང་བྱེད་པ་པོ་ཐམས་ཅད་ཤེས་པ་ཉིད་སྒྲུབ་པ་གཅིག་ལ་མ་ཡིན་ནོ། །གལ་ཏེ་དེ་འབྲས་བུ་མ་ལུས་པའི་ཡུལ་ཅན་ཡིན་ཞིང་། འབྲས་བུ་མ་ལུས་པའི་བྱེད་པ་པོ་ཡིན་ན། དེའི་ཉེ་བར་ལེན་པ་ལ་སོགས་པ་རྟོགས་པའི་ཐམས་ཅད་ཤེས་པ་གཅིག་ངེས་པར་སྒྲུབ་པ་མ་ཡིན་ཏེ། བྱེད་པ་པོ་དུ་མ་ཡིན་ཡང་གང་ཞིག་ཇི་སྙེད་ལ་བྱེད་པ་པོ་ཡིན་པ་དེ་དེ་སྙེད་ལ་ཐམས་ཅད་ཤེས་པ་ཡིན་པ་ན། བྱེད་པ་པོའི་སྒྲུབ་པར་བྱེད་པ་ལས་ཐམས་ཅད་ཤེས་པ་ཉིད་དུ་མི་འགྲུབ་བོ། །རང་གི་འབྲས་བུ

ཙམ་གྱི་ཉེ་བར་ལེན་པ་ལ་སོགས་པ་ཤེས་པ་ནི་ཐམས་ཅད་ཤེས་པ་ཞེས་བྱ་བ་མ་ཡིན་ཏེ། ཛ་མཁྱེན་ལ་སོགས་པ་ཡང་དེ་ཡིན་པར་ཐལ་བའི་ཕྱིར་རོ། །རྡུལ་གཉིས་ལ་སོགས་པ་དབང་པོ་ལས་འདས་པ་བྱེད་པས་ན་ཐམས་ཅད་བྱེད་པ་མ་ཡིན་ཡང་གཟུགས་ལ་སོགས་པ་རིགས་པ་ཐམས་ཅད་ཤེས་པ་མ་ཡིན་ཏེ། ཕོ་བོ་ཅག་ལ་སྟོས་ནས་མ་གྲུབ་པའི་ཕྱིར་རོ། །རྡུལ་ཕྲ་རབ་ཕྱོགས་སུ་བྱེད་ན་གྲུབ་མཐའ་དང་འགལ་བར་འགྱུར་བའི་ཕྱིར་རོ། །དབང་པོ་ལས་འདས་པ་ཙུང་ཟད་ཅིག་མཐོང་བས་དེས་ཐམས་ཅད་མཐོང་བ་ནི་མ་ཡིན་ཏེ། རྣལ་འབྱོར་པ་རྣམས་ལ་ཡང་ཕན་ཚུན་སྟོས་པས་ཁྱད་པར་དུ་འཕགས་པ་དང་དམན་པ་དང་ལྡན་པ་སྲིད་པ་ན་མ་ངེས་པ་བཟློག་ཏུ་མེད་པའི་ཕྱིར་རོ། །གལ་ཏེ་བྱེད་པ་པོ་མང་པོ་ཡོད་ན་རང་དབང་ཡོད་པ་ཉིད་ཀྱིས་ཕན་ཚུན་འགལ་བར་འཇུག་པར་འགྱུར་བ་མ་ཡིན་ནམ། དེ་ལྟ་ན་ཡང་གཅིག་གིས་བྱ་བ་གཞན

༄༅། །ཀྱིས་འཇོམས་པར་འགྱུར་ན་དེ་ཡང་ཡོད་པ་མ་ཡིན་པས་ན་བྱེད་པ་པོ་གཅིག་ཡིན་ཞིང་དེ་དང་མཉམ་དུ་གྲུབ་པ་ཐམས་ཅད་ཤེས་པ་ཡིན་ནོ་ཞེས་བྱ་བར་རེས་ཤེ་ན། དེ་ནི་མི་རིགས་ཏེ། གལ་ཏེ་འདོད་ཆགས་དང་བྲལ་བ་དེ་དག་མང་པོ་ཡོད་ཀྱང་ཕན་ཚུན་འགལ་བར་ཇི་ལྟར་འགྱུར། འདོད་ཆགས་དང་བྲལ་བཅོམ་ཀྱིས་ཐམས་ཅད་ཤེས་པར་ཡང་མི་འགྱུར་ཏེ། དེ་དེར་འབྲེལ་བ་མེད་པའི་ཕྱིར་རོ། །དེ་ལས་གཞན་པའི་སྐྱེ་བོ་དམ་པ་འདོད་ཆགས་ལ་སོགས་པ་དང་ལྡན་པ་ཡང་རྣམ་པར་དཔྱོད་པ་ཞུལ་དུ་བྱུང་བ་དང་ལྡན་པ་རང་བཞིན་གྱི་སྙིང་རྗེ་ལ་སོགས་པའི་ཡོན་ཏན་དང་རྗེས་སུ་མཐུན་པའི་སེམས་ཅན་རྣམས་བཞིན་དུ་ཕན་ཚུན་འགལ་བར་ཇི་ལྟར་འགྱུར། འདོད་ཆགས་ལ་སོགས་པ་དང་ལྡན་པའི་རྒྱལ་པོ་རྣམས་ཀྱི་དགྲ་སྒྲོང་བ་བཞིན་ཏེ། རང་གི་བགོ་སྐལ་དང་མཐུན་པར་གནས་ཤིང་ཕན་ཚུན་འཇོམས་པར་མི

བྱེད་དོ། །དེ་ལ་གནོད་པ་བྱེད་པ་ཡང་དམིགས་སོ་ཞེ་ན། འདིར་ཡང་ཅིའི་ཕྱིར་མི་དམིགས་ཏེ། དེ་ལྟར་མངོན་པར་མཐོ་བ་ལ་བརྟེན་པ་ཡང་སྔར་ངན་སོང་དང་མངོན་པར་མཐོ་བ་དང་མི་ལྡན་པ་ཡང་སྔར་མངོན་པར་མཐོ་བ་དང་ལྡན་པར་སྣང་ངོ། །དེ་ལ་འདི་སྐད་དུ་གཅིག་གིས་དེ་དག་ལ་ཕུན་སུམ་ཚོགས་པ་དང་རྒྱུད་པར་སྐྱེད་པ་ཡིན་ལ། གཞན་གྱི་རྒྱུད་པ་དང་ཕུན་སུམ་ཚོགས་པར་དྲན་པ་ཡིན་ནོ་ཞེས་བརྟག་པར་ནུས་སོ། །རྟོག་པ་འདི་ནི་རིགས་པ་དང་ལྡན་པ་ཡང་ཡིན་ཏེ། ཕན་བཏགས་པ་ལ་གློ་བུར་དུ་ཚར་གཅོད་པ་དང་ཚར་གཅོད་པ་ལ་ཕན་འདོགས་པ་ལ་ནི་སེམས་རྣལ་དུ་གནས་པས་བྱེད་པར་མི་འཐད་དོ། །ཕན་གདགས་པར་བྱ་བ་དང་ཚར་གཅོད་པར་བྱ་བ་དག་ཆོས་དང་ཆོས་མ་ཡིན་པ་བྱེད་དུ་བཙུག་པ་ཡང་སྔར་ཆོས་མ་ཡིན་པ་དང་ཆོས་གཞན་ལ་འཇུག་པ་ཡང་མ་ཡིན་ནོ། །གལ་ཏེ་བྱེད་པ་པོ་གཅིག་ཏུ་རྟོགས

༄༅། །ན་རྟོགས་པར་སླ་བའི་ཕྱིར་དང་། དུམ་མ་བཟློག་པ་ཡིན་པའི་ཕྱིར་བྱེད་པ་པོ་གཅིག་ཏུ་རྟོགས་པ་པོ་ནར་རིགས་པས་ཡིན་ནམ་ཞེ་ན། འདི་ལ་ཚད་མའི་བྱེད་པ་ནི་མེད་དོ། །སྔོ་ཞེས་བྱ་བ་བོ་ནས་ནི་རྟོགས་པ་ཚད་མ་དང་ལྡན་པས་ཡིན་ཞིང་དགོ་ཞེས་བྱ་བས་ཀྱང་བྲལ་བས་ཡིན་ཏེ། བྱེད་པ་མ་མཐོང་བའི་བུམ་པ་ལ་སོགས་པ་ལ་གཞན་དུ་མཐོང་བས་ན། རྟོགས་པར་སླ་བ་ལ་ཆགས་པ་ཁྱོད་ཀྱིས་བྱེད་པ་པོ་གཅིག་ཏུ་བརྟག་པར་བྱ་བར་འགྱུར་རོ། །བརྗོད་པའི་མདོར་བྱས་པ་ཁོ་ན་དཀའ་བ་དང་། རྩེར་ཡང་བའི་བསམ་པ་འཐད་པ་ཡིན་ན་ཉིད་ནི་སྐྱེར་མཐུང་བའི་ཚད་མ་པ་ཡིན་ནོ། །འདིར་ཡང་དེ་ལ་གཅེས་སུ་བྱེད་པས་ན་ཅི་ཞིག་སྨྲར་ཡོད། ཐ་དད་པ་སྒྲུབ་པར་བྱེད་པའི་ཚད་མ་མེད་པ་ཡང་བརྟག་པར་སླ་བས་བཤད་ཟིན་ཏོ། །དེའི་ཕྱིར་བྱེད་པ་པོ་གཅིག་ཏུ་ངེས་པ་ལ་ཐབས་ཅི་ཡང་མེད་ཅིང་། དེ་མ་ངེས

པར་ཡང་འདོད་པས་ཡུལ་དུ་བྱས་པའི་ཐམས་ཅད་ཤེས་པ་ཉིད་མི་རིགས་པས་ན། བྱེད་པ་པོའི་སྒྲུབ་བྱེད་ཐམས་ཅད་ནི་འདོད་པའི་བསྒྲུབ་བྱ་ལ་ལྟོས་ནས་ལྡོག་པ་ལ་ཐེ་ཚོམ་ཟ་བ་ཡིན་ནོ། །དེའི་ཕྱིར་དེ་ལྟར་གཞན་གྱིས་རབ་ཏུ་སྒྲུབ་པའི་དབང་ཕྱུག་གི་སྒྲུབ་བྱེད་རྣམས་ལ་ཁོ་བོ་ཅག་འགལ་བ་མི་འཁྲུལ་བ་འགོད་པ་མ་ཡིན་གྱི། འོན་ཀྱང་སྒྲུབ་བྱེད་སྨན་འབྱིན་པ་པོ་ནི་སྟེ། མང་དུ་སྨྲ་བས་ཆོག་གོ །དེའི་ཕྱིར་འདི་སྒྲུབ་པར་བྱེད་པའི་ཚད་མ་མེད་ཅིང་གནོད་པར་བྱེད་པ་ནི་ཁ་ན་མཐོ་བ་མེད་པར་ཡོད་པས་ན་འདུས་བྱས་བྱེད་པ་པོ་མེད་པར་གྲུབ་པ་ཡིན་ཏེ། དེ་སྐད་དུ་ཡང་། དབང་ཕྱུག་སྩོགས་མིན་རིམ་སྩོགས་ཕྱིར། །ཞེས་གསུངས་སོ། །འོན་ཏེ་ཇི་ལྟར་མདོ་སྡེ་པ་རྣམས་ཀྱི་རྣམ་པ་དང་བཅས་པའི་རྣམ་པར་ཤེས་པ་དོན་ཡུལ་ཅན་ཡིན་པ་དེ་བཞིན་དུ་འདི་དག་གི་ལྟར་ན་ཡང་ཡིན་ནམ། དེ་ལྟ་ནི་མ་ཡིན་གྱི་འོན་ཀྱང་། རྣམ་པ་མེད

༄༅། །པའི་དབང་སྒྲུ་གྲོས། །རྡུལ་ཕྲན་བསགས་པ་དངོས་སུ་རིས། །དབང་པོ་སྟེ་དབང་བྱེད་པ་རྣམས་ལས་སྐྱེས་པའི་བློ་མངོན་སུམ་ཞེས་བྱ་བའི་བློ་གྲོས་ཡུལ་གྱི་རྣམ་པ་མེད་པས། དེ་དག་གི་བཞིན་རྣམ་པས་བར་དུ་ཆོད་པ་བཏགས་པ་ལྟར་མ་ཡིན་པར་དངོས་སུ་རྡུལ་ཕྲན་ཏེ་རྡུལ་ཕྲ་རབ་བསགས་པ་ཕུང་པོའི་རིགས་སྟེ་ཤེས་པ་ཡིན་གྱི། གཞན་གྱི་བཞིན་དུ་ཡན་ལག་ཅན་ནི་མ་ཡིན་ཏེ། རྡུལ་ཕྲ་རབ་རྣམས་ནི་དབང་པོ་ལས་འདས་པ་ཡིན་ན་ཇི་ལྟར་དེ་དག་སྣང་དུ་རུང་ཞེ་ན། དེ་དག་རེ་རེ་བ་ནི་དབང་པོ་ལས་འདས་པ་ཡིན་ལ་རིགས་མཐུན་པ་གཞན་དང་ལྷན་ཅིག་པ་ནི་དབང་པོའི་སྤྱོད་ཡུལ་དུ་འགྱུར་བ་ཁོ་ནའོ། །སོ་སོར་སྣང་དུ་མི་རུང་བ་གང་ཡིན་པ་དེ་དག་འདུས་ཀྱང་སྣང་དུ་མི་རུང་བའི་ངེས་པ་ནི་མེད་དེ། སྐྲ་ལ་སོགས་པ་བྲམ་པ་རྣམས་ཐག་རིང་པོ་ནས་མི་མཐོང་བ་ཡང་། སྦྲམ་པ་དམིགས་པའི་ཕྱིར་རོ། །ཁ་ཆེ་བྱེ་བྲག

ཟླ་བའི་གཞུང་། །དེ་ལྟར་བློ་དང་ལྡན་རྣམས་བཞེད། །ཁ་ཆེ་བ་རྣམས་ཀྱི་གཞུང་སྟེ། །མངོན་པ་དེ་ལྟ་དེ་ལྟ་བུའི་ངོ་བོར་བློ་དང་ལྡན་པ་མཁས་པ་རྣམས་བཞེད་དེ། འདོད་པ་ཡིན་ནོ། །འོན་མདོ་སྡེ་པ་རྣམས་ཀྱི་གྲུབ་མཐའ་གང་ཡིན་ཞེ་ན། རང་གི་རྣམ་ཅན་ཤེས་སྐྱེས་པའི། །དབང་པོ་སྤྱོད་ཡུལ་སྣང་རུང་མིན། །མིག་ལ་སོགས་པ་དབང་པོ་རྣམས་ཀྱི་སྤྱོད་ཡུལ་ཏེ་གཟུགས་ལ་སོགས་པའི་ཡུལ་རྣམས་སྣང་རུང་སྟེ། རང་བཞིན་ངོ་བོས་མཐོང་དུ་རུང་བ་མ་ཡིན་ནོ། །གང་གི་ཕྱིར་དེ་དག་ནི་རང་དང་འདྲ་བའི་རྣམ་པ་གང་ལ་ཡོད་པ་ཤེས་པ་དེའི་ཕྱིར་རོ། །དེ་དག་དབང་པོའི་སྤྱོད་ཡུལ་ཇི་ལྟར་ཡིན་ཞེ་ན། དེ་ལྟ་བུར་གྱུར་པ་ཡིན་པ་ན་དབང་པོའི་སྤྱོད་ཡུལ་ཉིད་དུ་ཐ་སྙད་འདོགས་སོ། །མདོ་སྡེ་པ་ལྟར་བྱེ་བྲག་ཏུ་སྨྲ་བའི་རང་བཞིན་དུ་ཤེས་པ་རྣམ་པ་མེད་པ་ལ་གཟུགས་ལ་སོགས་པ་གསལ་བ་ཡིན་ཏེ། དེ་དག་རང་ཉིད་གསལ་བའི

༄༅། །ངོ་བོ་མ་ཡིན་པའི་ཕྱིར་རོ། །དེའི་ངོ་བོ་ཡིན་ན་ནི་སྔོན་པོ་ཉིད་ལ་སོགས་པ་བཞིན་དུ་ཤེས་པ་ལ་མི་ལྟོས་པར་ཐལ་བའི་ཕྱིར་རོ། །སྐད་ཅིག་མ་ཉིད་མ་ཡིན་ན་དེའི་བདག་ཉིད་ནི་དེ་དག་ཉིད་བཞིན་དུ་ཤེས་པས་བྱེད་པ་མི་འཐད་པའི་ཕྱིར་དང་། དོན་གཞན་བྱེད་ན་ཡང་དེ་དག་གི་གནས་སྐབས་དེ་ཡིན་པས་སྔ་མ་ཞོ་བཞིན་དུ་གསལ་བ་མི་འཐད་པའི་ཕྱིར་རོ། །སྐད་ཅིག་མ་ཡིན་ན་ཡང་རྟོགས་པ་པོ་ཐམས་ཅད་ཐུན་མོང་བར་འགྱུར་བའི་ཕྱིར་རོ། །དེའི་ཕྱིར་མི་གསལ་བ་ཞོ་ནའོ། །ཕྱི་རོལ་ཀྱི་སྔོན་པོ་ལ་སོགས་པ་ནི་ཤེས་པ་འདི་ཉིད་སྔོན་པོ་ལ་སོགས་པའི་རྣམ་པར་གསལ་བ་ཡིན་ནོ། །གལ་ཏེ་གསལ་བ་ཤེས་པ་ཞོ་ན་ཡིན་ན་དེའི་ཚེ་ཕྱི་རོལ་གྱི་དོན་ཡོད་དོ་ཞེས་བྱ་བ་ག་ལས་ཤེ་ན། ཕྱི་རོལ་ལྡོག་པ་ལས་གྲུབ་འགྱུར། །གང་གི་ཕྱིར་སྔོན་པོ་ལ་སོགས་པའི་རྣམ་པ་ནི་ཐམས་ཅད་དུ་ཐམས་ཅད་ཀྱི་ཚེ་སྣང་བ་མ་ཡིན་ལ།

རང་གི་ཉེ་བར་ལེན་པ་ཙམ་གྱི་སྟོབས་ཀྱིས་འབྱུང་བ་ཡིན་པ་འདི་མི་འཐད་དོ། །དེའི་ཕྱིར་གང་གི་སྟོབས་ཀྱིས་འགའ་ཞིག་ཏུ་འགའ་ཞིག་གི་ཚེ་འགྱུར་བ་འདི་དག་ལ་མཚུངས་པ་དེ་མ་ཐག་པའི་རྐྱེན་ལས་ཐ་དད་པ་ཅུང་ཟད་ཅིག་ཡོད་པ་ཡིན་ནོ་ཞེས་ངེས་པར་ནུས་པ་ཡིན་ནོ། །ཅི་སྟེ་ཅི་འདི་དག་གི་ལྟར་ན་སྨྲ་མ་རྣམས་ཀྱི་བཞིན་དུ་འདུས་མ་བྱས་ཡོད་པ་ཡིན་ནམ། མེད་དེ། འདི་ལྟར་འདི་དག་གི་ལྟར་ན། །ནམ་མཁའ་མོ་གཤམ་བུ་བཞིན་ཏེ། །འགོག་པ་གཉིས་ནི་ནམ་མཁའ་འདྲ། །ནམ་མཁའ་ནི་ཡོད་པ་མ་ཡིན་པ་ཉིད་ཀྱིས་མོ་གཤམ་གྱི་བུ་དང་མཚུངས་ཤིང་། འགོག་པ་གཉིས་ཀྱང་དེ་ལྟ་བུའི་ནམ་མཁའ་དང་འདྲ་ཞིང་བསྒྲིས་པ་ཡིན་ཏེ། དེ་དག་ཀྱང་མེད་པ་ཡིན་ནོ་ཞེས་བྱ་བའི་དོན་ཏོ། །ཐོགས་པ་དང་བཅས་པའི་རྫས་མེད་པ་ཙམ་ནམ་མཁའ་ཡིན་གྱི་ནམ་མཁའ་ཞེས་བྱ་བ་ཅི་ཡང་མེད་དོ། །གང་ན་ཐོགས་པ་དང་བཅས

༄༅། །པའི་རྫས་ཡོད་པ་དེར་ནི་ནམ་མཁའ་གོ་མི་འབྱེད་ལ། གང་ན་མེད་པར་ནི་དེ་མེད་པ་ཉིད་ཀྱིས་འབྱེད་པ་གྲུབ་པས་ན། ནམ་མཁའ་གང་དུ་གོ་འབྱེད་པར་བྱེད། དེས་ན་དེ་ཡོད་པ་ཐམས་ཅད་ལ་ཐམས་ཅད་དུ་གོ་སྐབས་ཡོད་པར་འགྱུར་ལ། དེ་ཡང་ཡོད་པ་མ་ཡིན་ཏེ། དེ་བས་ན་ནམ་མཁའ་མེད་པ་ཉིད་དོ་ཞེས་བྱ་བར་ཁོང་དུ་ཆུད་དོ། །སོ་སོར་བརྟགས་པའི་འགོག་པ་ཡང་དཔྱད་ན་མི་འཐད་དོ། །དེ་ནི་ཉོན་མོངས་པ་འགོག་པར་འདོད་ལ། སྐྱེས་པ་རྣམས་ཀྱི་གཞན་གྱིས་འཇིག་པ་མ་ཡིན་ཏེ། དེའི་རྒྱུ་མེད་པ་ཡིན་པའི་ཕྱིར་རོ། །རྒྱུ་དང་ལྡན་པ་ཡིན་ཡང་ལམ་ཁོ་ན་རྒྱུ་ཡིན་ལ། དེ་ཁོ་ན་ཉོན་མོངས་པ་འགོག་པ་ཡིན་པས་ན་དེ་ཞོག་ཅིག །མ་སྐྱེས་པ་རྣམས་ཀྱི་ཡང་རྒྱུ་ཚང་བ་ཡིན་ན་སྐྱེས་པའི་གེགས་ག་ལ་ཡོད། དེ་ལྟ་ཡིན་ཡང་གེགས་བྱེད་པ་ན་སོ་སོར་བརྟགས་པའི་འགོག་པ་ཐམས་ཅད་ཀྱི་ཚེ

ཡོད་པའི་ཕྱིར། ནམ་ཡང་ཉོན་མོངས་པ་མི་སྐྱེས་པའི་ཕྱིར་འཁོར་བ་མེད་པར་འགྱུར་རོ། །རྒྱུ་མཚན་དེ་ན་ཡང་ཉེས་པ་རྣམས་རང་ཉིད་མི་འབྱུང་བས་ན་དེ་ལ་འགོག་པས་ཅི་བྱེད། དེ་ཉིད་ཀྱི་རྒྱུ་མཚང་བ་ཡིན་ན་འདས་མ་ཐག་པའི་ཐལ་བ་ཡིན་ནོ། །འདི་ནི་སོ་སོར་བརྟགས་པ་མ་ཡིན་པའི་འགོག་པ་བཤད་པ་ཡིན་ནོ། །ཅི་འདི་དག་གི་ལྟར་ན་སྡོམ་རྣམས་ཀྱི་བཞིན་དུ་མཚུངས་པར་མི་ལྡན་པའི་འདུ་བྱེད་ཡོད་དམ། རིགས་མིན་འདུ་བྱེད་ཡོད་མ་ཡིན། །རིགས་མིན་ཏེ་རྟོགས་པའི་ངོ་བོ་མ་ཡིན། སེམས་དང་སེམས་ལས་བྱུང་བ་ལས་མ་གཏོགས་པ། ཐོབ་པ་དང་མ་ཐོབ་པ་དང་སྐལ་བ་དང་མཉམ་པ་ཉིད་དང་མིང་གི་ཚོགས་ལ་སོགས་པ་ཡོད་པ་མ་ཡིན་ནོ། །རིགས་མིན་ཞེས་བཤད་པས་ན་ཚོར་བ་ལ་སོགས་པར་མཚུངས་པར་ལྡན་པ་རྣམས་མི་དགག་སྟེ། ཚོར་དང་སེམས་པ་འདུ་ཤེས་དང་། །འདུན་དང་རེག་དང་བློ་གྲོས་དྲན། །

༄༅། །ཡིད་ལ་བྱེད་པོ་མོས་པ་དང་། །ཏིང་འཛིན་སེམས་ཅན་ཐམས་ཅད་ལ། །ཞེས་པ་ལ་སོགས་པ་གསུངས་པ་ཡིན་ནོ། །ཐོབ་པ་ལ་སོགས་པ་འདི་སྐུན་
འབྲིན་པ་ནི་བསྟན་བཅོས་གཞན་ལས་འོང་དུ་ཆུད་པར་བྱ་སྟེ། གཞུང་མང་བས་པས་འཇིགས་པས་འདིར་ནི་མི་སྤྲོའོ། །ཅི་འདི་དག་གི་ལྟར་ན་ཐམས་ཅད་ཡོད་པར་སྨྲ་བ་
རྣམས་ཀྱི་ཆོས་མཐོང་བའི་དུས་ནས་འཕོས་ནས་ད་ལྟར་གྱི་དུས་སུ་འོང་ལ་ད་ལྟར་ནས་འདས་པར་རོ་ཞེས་རྣམ་པར་འཇོག་པ་ན་བུ་ཡིན་ནམ། མ་ཡིན་ཏེ། དུས་རྗེས་སུ་
མཇེས་སུ་འཇུག་པ་མེད། །མཐོང་བ་ལ་སོགས་པ་ནི་དུས་གསུམ་ཡིན་ལ། དེའི་རྗེས་སུ་འཇུག་པ་སྟེ། དངོས་པོ་རྣམས་རྗེས་སུ་འགྲོ་བ་དེ་དག་གི་ལྟར་ན་ཡོད་པ་
མ་ཡིན་ཏེ། སྐད་ཅིག་མར་འཇིག་པས་དངོས་པོ་ཐམས་ཅད་ལ་ཁྱབ་པའི་ཕྱིར་དང་། དུས་སུ་འཕོ་བ་མེད་པའི་ཕྱིར་རོ། །གང་ཡང་བྱེ་བྲག་ཏུ་སྨྲ་བ་རྣམས་ཀྱིས་རྣམ

པར་རིག་བྱེད་མ་ཡིན་པ་ཞེས་བྱ་བའི་གཟུགས་བཅུ་གཅིག་པ་འདོད་དེ། ག་ཡེངས་དང་སེམས་མེད་པ་ལ་ཡང་། །དགེ་དང་མི་དགེ་རྗེས་འབྲེལ་གང་། །འབྱུང་བ་ཆེ་རྣམས་རྒྱུར་བྱས་པ། །དེ་ནི་རྣམ་རིག་བྱེད་མིན་བརྗོད། །ཅེས་བྱ་བ་དེ་ཡང་འདི་དག་གི་ལྟར་ན་ཡོད་པ་མ་ཡིན་ཏེ། ཐོགས་པ་མེད་པའི་གཟུགས་ཡོད་མིན། །ཞེས་གསུངས་སོ། །ཐོགས་པ་སྟེ་རང་གི་ཡུལ་དུ་གཞན་འབྱུང་བའི་གེགས་བྱེད་པ་རྣམ་པར་རིག་བྱེད་མ་ཡིན་པ་ཞེས་བྱ་བའི་གཟུགས་གང་ལ་མེད་པ་དེ་ཡང་ཡོད་པ་མ་ཡིན་ཏེ། མེད་པ་ཡིན་ལ། འདིའི་ཡང་སུན་འབྱིན་པ་གཞན་དུ་བཙལ་བར་བྱའོ། །སྐད་ཅིག་མ་ཉིད་དང་བདག་ཉིད་མེད་པ་ཉིད་དང་བྱེད་པ་པོ་མེད་པར་རྡུལ་ཕྲན་བསགས་པའི་གཟུགས་ཏེ། མ་བཀག་པ་གང་ཡིན་པ་དེ་ནི་འདི་དག་ཀྱང་འདོད་པ་ཁོ་ན་ཡིན་ཏེ། གཞན་གྱི་ཚིག་མ་བཀག་པ་ནི། འདོད་པ་ཡིན་ནོ་ཞེས་བྱ་བ་ནི

༄༅། །རིགས་པ་ཡིན་ནོ། དེ་ལྟར་མདོ་སྡེའི་སྒོ་ནས་སྤྱོད་པའི་མདོ་སྡེ་རྣམས་ཀྱིས་རྟོགས་ཏེ་ཤེས་པ་ཡིན་ནོ། །ཇི་སྟེ་རྣལ་འབྱོར་སྤྱོད་པ་རྣམས་ཅི་ལྟར་བརྗོད་
ཅེ་ན། བརྗོད་པ་ཡན་ལག་ཅན་ཞེས་བྱ་བ་ནི། ཡོད་མིན་རྡུལ་ཕྲན་རྣམས་ཀྱང་མེད། །རྣལ་འབྱོར་སྤྱོད་པ་རྣམས་ནི་ཁམས་གསུམ་པ་འདི་རྣམ་པར་རིག་པ་ཙམ་ཡིན་
ལ་ཕྱི་རོལ་གྱི་དོན་ནི་ནམ་མཁའི་པདྨའི་རང་བཞིན་ཅན་ཡིན་ནོ་ཞེས་སྨྲའོ། །ཕྱི་རོལ་གྱི་དོན་ཡང་གཞན་གྱི་ཡོན་ཏན་དང་རྫས་ལ་སོགས་པའི་བྱེ་བྲག་གིས་རྣམ་པ་མང་
པོར་བརྟགས་པ་ཡིན་ལ། དེ་ལ་ཡོན་ཏན་ལ་སོགས་པ་ཆོས་རྣམས་ཀྱི་རྟེན་རྫས་ཡིན་ཏེ། དེ་བཀག་པ་ཉིད་ཀྱིས་དེ་དག་དྲུངས་ཕྱུང་བར་འགྱུར་བས་ན་ཤུད་དུ་སྟན་
དབྱུང་བས་བརྟག་པར་མི་བྱའོ། །འདུ་བ་ཅན་མེད་ན་འདུ་བ་ཡོད་པ་མ་ཡིན་པས་ན་དེའི་ཤུན་འབྱུང་བ་ཡང་རྗེས་སུ་མི་བྱའོ། །རྫས་ཀྱང་ས་དང་ཆུ་དང་མེ་དང་རླུང་དང་

ནམ་མཁའ་དང་དུས་དང་ཕྱོགས་དང་བདག་དང་ཡིད་ཅེས་བྱ་བ་རྣམ་པ་དགུ་ཡིན་ནོ། །དེ་ལ་བདག་ནི་སྔར་ཉིད་དུ་བཀག་ཟིན་ཏོ། །ནམ་མཁའ་ནི་སྒྲའི་ཡོན་ཏན་ཅན་དུ་འདོད་དོ། དེ་ཡང་གཅིག་ཡིན་པས་ན་ཡུལ་མཚུངས་པའི་ཕྱིར་སྒྲ་ཐམས་ཅད་བྱེ་བྲག་ཏུ་ཐོས་པར་མི་འགྱུར་རོ། །དེའི་ཕྱིར་ཡུལ་ཐག་ཉེ་བ་བཞིན་དུ་ཡུལ་ཐག་རིང་བར་འདོད་པས་ཀྱང་ཐོས་པའམ། ཡང་ན་གཞན་ནས་ཀྱང་མ་ཡིན་ནོ། །ཕྱོགས་དང་དུས་ཀྱང་གཅིག་ཡིན་པའི་ཕྱིར་སྔ་མ་དང་ཕྱི་མ་ལ་སོགས་པའི་རྟོགས་པ་མི་འཐད་དོ། །ཁྱད་པར་དུ་བྱེད་པའི་བྱེ་བྲག་གིས་རྟོགས་པའི་དབྱེ་བ་འདི་ཡིན་ནོ་ཞེ་ན། ཅི་ཁྱད་པར་དུ་བྱེད་པ་རྣམས་ཀྱི་སྔ་མ་དང་ཕྱི་མ་རང་ལས་ཡིན་ནམ། འོན་ཏེ་གཞན་ལས་ཡིན་ཕྱོགས་དང་པོ་ལ་དེ་ཉིད་ལས་རྟོགས་པ་དེ་འགྲུབ་པའི་ཕྱིར་དེ་དག་དོན་མེད་དོ། །གཉིས་པ་ལ་ནི་གལ་ཏེ་དེ་དེ་དག་ཉིད་ལས་ཡིན་ན། དེ་གཅིག་ཡིན་པའི

༄༅། །ཕྱིར་དེ་དག་མི་སྲིད་དོ། །གཞན་ལས་ཡིན་ནོ་ཞེ་ན། དེ་དག་དོན་མེད་པ་གནས་སྐབས་དེ་ཉིད་ཡིན་ནོ། །བདག་ཁྱབ་པ་བཞིན་དུ་འདི་དག་ཁྱབ་པ་ཉིད་དགག་པར་བྱའོ། །ནམ་མཁའ་དང་ཕྱོགས་འདི་དག་གཅིག་ཡིན་ཞིང་། ལྷན་ཅིག་བྱེད་པ་ཚང་བ་དང་མཚང་བ་དག་གི་ཚེ་ཡང་རང་བཞིན་ཁྱད་པར་མེད་པ་ཡིན་ན། འགའ་ཞིག་ཁོ་ནའི་ཚེ་འབྲས་བུ་སྐྱེད་པར་ཅི་ལྟར་འགྱུར། དེ་ལྟར་ཡང་། དེ་དག་ནུས་དང་ནུས་མེད་པ། །ངོ་བོ་ཉིད་ཀྱི་གནས་པ་གང་། །རྟག་ཕྱིར་བསྒྱུར་དུ་མེད་པ་ལ། །གང་གིས་དེ་ནི་དགག་པར་ནུས། །ཞེའོ། །ཡིད་སྨྲ་བ་རྣམས་ཀྱི་ཡིད་ནི་གཅིག་ཤེས་པ་མི་སྐྱེ་བས་རྫས་སུ་དཔག་པར་བྱ་བ་ཡིན་ན། གར་མཁན་ལ་ལྟ་བ་ལ་སོགས་པའི་ཅིག་ཅར་བའི་ཤེས་པ་ནི་ཉམས་སུ་མྱོང་བ་ཁོ་ན་ཡིན་ལ། དེ་ཡོད་ན་ནི་འདི་ནམ་ཡང་མི་འཐད་དོ། །དེས་ན་ནམ་མཁའ་ལ་སོགས་པ

ཉི་མེད་པ་ཕོ་ནའོ། །སལ་སོགས་པ་ལྟག་ལུས་པ་ཡིན་ལ། དེ་དག་ཀྱང་ཡན་ལག་ཅན་དང་རྡུལ་ཕྲ་རབ་ཀྱི་བྱེ་བྲག་རྣམ་པ་གཉིས་སུ་འདོད་དོ། །དེ་ལ་རྡུལ་གཉིས་པ་ལ་སོགས་པའི་རིམ་གྱིས་རྡུལ་ཕྲ་རབ་རྣམས་ཀྱིས་བརྩམས་པའི་བུམ་པ་ལ་སོགས་པའི་ཡན་ལག་ཅན་གང་ཡིན་པ་དེ་ནི་ཡོད་མིན་ཏེ། མེད་པ་ཉིད་དེ། དེ་དམིགས་པའི་མཚན་ཉིད་དུ་གྱུར་པ་མ་དམིགས་པའི་ཕྱིར་རོ། །དེ་ལྟ་དེ་ལྟར་བཀོད་པ་ཡིས། །ཆ་རྣམས་ཉིད་ནི་སྣང་བ་ཡིན། །དེ་དང་ལྡན་པ་ཆ་མེད་པ། །གཞན་ནི་སྣང་བ་མ་ཡིན་ཉིད། །ཡན་ལག་གཅིག་ཁ་བསྒྱུར་བ་འམ་གཡོ་བ་ན། དེ་ལ་འདུས་པ་དེ་ལ་དེ་དག་མེད་པས་ན་དེ་ལ་ཡང་ཁ་མ་བསྒྱུར་བ་དང་གཡོ་བ་མེད་པར་དམིགས་པར་འགྱུར་ཞིང་ཡོད་ན་གཞན་ལ་ཡང་ཁ་བསྒྱུར་བ་དང་གཡོ་བ་དང་བཅས་པར་དམིགས་པར་ཐལ་བའི་ཕྱིར་རོ། །ཡན་ལག་གཅིག་བསྒྲིབས་པ་ན་དེ་ལ་ཡང་མ་བསྒྲིབས

༄༅། །པར་དམིགས་པར་ཐལ་ཞིང་། བསྒྲིབས་ན་གཞན་ལ་ཡང་མི་དམིགས་པར་ཐལ་བའི་ཕྱིར་རོ། །བྱེ་བྲག་པ་རྣམས་ཀྱི་ལྟར་ན་དེ་དག་ཚོམ་པར་བྱེད་པ་དང་། བྱེ་བྲག་ཏུ་སྨྲ་བ་རྣམས་ཀྱི་ལྟ་བ་ལྟར་ན་དངོས་སུ་དབང་པོའི་སྤྱོད་ཡུལ་ཡིན་པ་དང་། མདོ་སྡེ་པ་རྣམས་ཀྱི་ལྟར་ན་རང་གི་རྣམ་པ་འཇོག་པར་བྱེད་པའི་རྡུལ་ཕྲན་གང་ཡིན་པ་དེ་དག་ཀྱང་མེད་དོ། །རྡུལ་ཕྲ་རབ་ནི་གཅིག་ཏུ་གྲུབ་པ་ཡོད་པ་མ་ཡིན་ཏེ། སྟེང་འོག་དང་ཕྱོགས་བཞི་དབུས་ན་གནས་པའི་རྡུལ་ཕྲན་དེ་ངེས་པར་ཆ་དྲུག་ཏུ་འགྱུར་བའི་ཕྱིར་རོ། །འདིའི་ཤར་གྱི་རྡུལ་ཕྲན་ལ་ཉེ་བའི་རང་བཞིན་གང་ཡིན་པ་དེ་ཉིད་རྡུལ་ཕྲན་གཞན་ལ་ཉེ་བ་མི་འཐད་དེ། དེ་དག་ཡུལ་གཅིག་ཏུ་འགྱུར་བའི་ཕྱིར་རོ། །དེ་ལྟར་ན་ཤར་གྱི་རྡུལ་ཕྲན་ལ་ཉེ་བའི་རང་བཞིན་གྱིས་གལ་ཏེ་རྡུལ་ཕྲན་གཞན་ལ་ཉེ་ན་དེ་ཡང་དེ་ན་ཡོད་པར་འགྱུར་རོ། །འབྱར་བ་མེད་ཀྱང་མངོན་དུ

རྫོགས་པ་ཙམ་ལ་ཡང་ཚུལ་འདི་ཉིད་ཡིན་ནོ། །དེས་ན་གོང་བུ་རྡུལ་ཕྲ་རབ་ཙམ་དུ་འགྱུར་བ་ཡིན་ཏེ། འགྱུར་ཡང་ཡུལ་གཞན་གནས་པ་དང་། ཕར་མེད་རྣམ་པར་གནས་ཀྱང་རུང་། །དབུས་གནས་རྡུལ་ཕྲན་རྡུལ་གཅིག་ལ། །ལྟ་བའི་རང་བཞིན་གང་ཡིན་པ། །རང་བཞིན་གཞན་ལ་ལྟ་བ་ཡང་། །གལ་ཏེ་དེ་ཉིད་ཡིན་རྫོགས་ན། །དེ་ལྟ་ཡིན་ན་རི་ལ་སོགས། །བསགས་པ་རིགས་པ་མ་ཡིན་ནོ། །ཞེས་གང་བཤད་པ་ཡིན་ནོ། །དེའི་ཕྱིར་གདོན་མི་ཟ་བར་དེ་དག་རང་བཞིན་ཐ་དད་པར་ཁས་བླངས་དགོས་སོ། །དེ་དག་ཇི་ལྟ་བ་དེ་ཁོན་བཞིན་དུ་བྱང་དང་། ལྷོ་དང་། སྟེང་དང་། འོག་གི་རྡུལ་ཕྲ་རབ་ཉེ་བའི་རང་བཞིན་རྣམས་ཐ་དད་པས་ན། རྡུལ་ཕྲ་རབ་ཆ་དྲུག་ཉིད་ནན་གྱིས་ཐོབ་བོ། །དེ་སྐད་དུ། དྲུག་གིས་ཅིག་ཅར་སྦྱར་བ་ན། །ཕྲ་རབ་རྡུལ་ཆ་དྲུག་ཏུ་འགྱུར། །དྲུག་པོ་གོ་གཅིག་ཡིན་པའི་ཕྱིར། །

༄༅། །གོང་བུ་རྡུལ་ཕྲན་ཙམ་དུ་འགྱུར། །ཞེས་གསུངས་སོ། །གཅིག་མ་གྲུབ་པ་ན་དུ་མ་འགྲུབ་པ་མ་ཡིན་པས་ན། རྡུལ་ཕྲ་རབ་རྣམས་མེད་པ་ཡིན་ནོ། །སྤྱོད་པ་པ་རྣམས་རྡུལ་ཕྲ་རབ་ངེས་པར་འདོད་པ་མ་ཡིན་པས་ན། རྡུལ་ཕྲ་རབ་ཤུན་ཕྱུང་བ་ཙམ་གྱིས་ཡན་ལག་ཅན་བཀག་པ་ཡིན་པས་ན་གཤུད་དུ་དེ་སྐྱུན་འབྱིན་པ་མེད་པ་ཡིན་ནོ། །གལ་ཏེ་ཕྱི་རོལ་གྱི་དོན་མེད་ན། འོན་སྣང་བ་འདི་ཅིའི་ཡུལ་ཅན་ཡིན་ཞེ་ན། སྣང་བ་དམིགས་པ་མེད་པ་ཡིན། སྣང་བ་འདི་ནི་ཡུལ་དང་བྲལ་བ་ཡིན་ཏེ། འདིའི་ཡུལ་ལ་བཀལ་ཞིང་བརྟག་པ་ཅི་ཡོད། ཡུལ་མེད་ན་བློ་སྐྱེ་བར་མི་འདོད་པ་མ་ཡིན་ནམ། དེ་ན་སྣང་བ་འདི་དམིགས་པ་མེད་པར་མི་རིགས་སོ་ཞེ་ན། མི་རིགས་པ་མ་ཡིན་ཏེ། ཡུལ་ཡོད་པ་ན་དམིགས་པ་དང་བཅས་པར་འགྱུར་ཞིང༌། དེ་ཡང་ཡན་ལག་ཅན་ནམ་རྡུལ་ཕྲན་བསགས་པ་ཡིན་དགོས་ན།

དེ་གཅིག་ཡང་བཤད་མ་ཐག་པའི་གནོད་བྱེད་ཀྱི་ཚད་མས་གཟུང་བའི་ལུས་ཅན་ཡིན་པས་ནམ་མཁའི་པདྨ་དང་ཁྱད་པར་མེད་དོ། །དེས་ན་རྣམ་པར་ཤེས་པ་ཡུལ་མེད་པ་ཉིད་འདི་ནན་གྱིས་འོངས་པས་ན་མི་འདོད་པས་བཟློག་པར་མི་ནུས་སོ། །འདི་ཡི་ཕྱིར་ཡང་སྣང་བ་འདི། །དམིགས་པ་མེད་པ་ཡིན་ཏེ། སྒོམ་ལམ་ཉམས་སུ་སྤྱོང་དང་མཚུངས། །ཞེས་གསུངས་སོ། །སྒོམ་ལམ་ནི་གཅིག་ཡིན་ལ། དེར་སྔོན་པོ་ལ་སོགས་པའི་རྟོག་པ་ཉམས་སུ་སྤྱོང་བ་གང་ཡིན་པ་དེ་དང་སྣང་བ་འདི་མཚུངས་ཤིང་འདྲ་བ་ཡིན་ན། དོན་མེད་པ་ཅི་ལྟར་མ་ཡིན། རྣམ་པར་ཤེས་པ་བྱེ་བྲག་མེད་པར་དམིགས་པ་ལ་ངེས་པ་ནི་མ་ཡིན་ཏེ། སྒོམ་ལམ་གྱི་ཤེས་པས་འཁྲུལ་བའི་ཕྱིར་རོ། །སྒོམ་ལམ་གྱི་ཤེས་པ་དམིགས་པ་མེད་པར་རིགས་པ་བཞིན་ཡིན་ལ། སྒོམ་ལམ་དང་། སད་པའི་སྤྱོད་པ་ལ་ཁྱད་པར་འགའ་ཡང་མེད་དེ། རྣམ་པ་ཐམས་ཅད་དུ་ཆོས

༄༅། །མཐུན་པར་མཐོང་བའི་ཕྱིར་རོ། །དམིགས་པ་མེད་པ་ལས་བྱུང་བར་མཐོང་བའི་རྣམ་པར་ཤེས་པ་ནི་དམིགས་པ་དང་འབྲེལ་བར་མི་རིགས་སོ། །སྒྲོར་བ་ནི་གང་ཞིག་དམིགས་པ་མེད་པའི་རྣམ་པར་ཤེས་པ་ལས་བྱུང་བར་མེད་པ་དེ་ནི་དམིགས་པ་མེད་པ་ཡིན་ཏེ། དཔེར་ན་ནམ་མཁའི་སྐྲ་ཤད་མཐོང་བ་གཅིག་ལས་གཉིས་པ་བཞིན་ནོ། །ཇོད་པའི་གཞི་སད་པའི་རྣམ་པར་ཤེས་པ་ཡང་དམིགས་པ་མེད་པའི་རྨི་ལམ་གྱི་ཤེས་པ་དང་བྱུང་བར་མེད་པ་ཡིན་ནོ་ཞེས་བྱ་བ་ནི་རང་བཞིན་གྱི་གཏན་ཚིགས་སོ། །ཇི་སྟེ་རྨི་ལམ་ལ་སོགས་པའི་ཤེས་པའི་ཡང་དམིགས་པ་དང་བཅས་པ་ཞོ་ན་སྟེ། ཡུལ་གཞན་ལ་སོགས་པར་མཐོང་བ་དེས་ཤེས་པའི་ཕྱིར་རོ། །དེ་སྐད་དུ། རྨི་ལམ་ལ་སོགས་ཤེས་པ་ལ། །ཕྱི་རོལ་མེད་པར་ཡོད་མིན་འདོད། །ཀུན་ཏུ་དམིགས་པ་ཕྱི་རོལ་ཏེ། །ཡུལ་དུས་གཞན་གྱིས་བདག་ཉིད་ཅན། །ཞེས

གང་སྨྲས་པ་ཡིན་ནོ། །ངེས་ན་ཁྱད་པར་མ་གྲུབ་པའི་ཕྱིར་འདི་མ་གྲུབ་པའི་གཏན་ཚིགས་ཡིན་ཞིང་། དཔེ་ཡང་བསྒྲུབ་བྱ་སྒྲུབ་བྱེད་ཀྱི་ཆོས་མ་ཚང་བ་ཡིན་ནོ་སྙམ་ན། དེ་ནི་མི་བདེན་ཏེ། སྒོ་ལམ་ལ་སོགས་པ་ཞེས་པའི་དམིགས་པ་མི་འཐད་པའི་ཕྱིར་རོ། །འདི་ལྟར་འཛིན་པའི་ངོ་བོ་འམ། །དྲན་པའི་ངོ་བོ་ཡིན་གྲང་ན། །དེ་ལ་རེ་ཞིག་འཛིན་པ་ནི་མ་ཡིན་ཏེ། འཛིན་པ་ནི་སྔོན་གཟུང་བ་ལ་མི་ལྟོས་པའི་ཕྱིར། སྔོན་མཐོང་བའི་ཡུལ་འཛིན་པའི་རེས་པ་མེད་པར་འགྱུར་ཏེ། མཐོང་བ་གཞན་བཞིན་ནོ། །རྣམ་པར་རྟོག་པ་མེད་པའི་ཕྱིར་དང་། ད་ལྟར་བྱུང་བའི་ཡུལ་ཅན་ཡིན་པའི་ཕྱིར་དང་། གསལ་བར་སྣང་བའི་ཕྱིར། འདི་དྲན་པའི་ངོ་བོར་ཡང་བརྟག་པ་རིགས་པ་མ་ཡིན་ནོ། །དེའི་ཕྱིར་འདི་ཇི་ལྟར་ཡུལ་གཞན་ལ་སོགས་པར་མཐོང་བའི་དངོས་པོའི་ཡུལ་ཅན་ཡིན་ཞེས་བྱ་བ་མི་ཤེས་སོ། །གཞན་ཡང་རྣམ་པར་ཤེས་པ

༄༅། །ཐམས་ཅད་དམིགས་པ་དང་བཅས་པ་ཡིན་ན་འགའ་ཡང་ཚད་མ་ཡིན་པར་མི་འགྱུར་རོ། །རྣམ་པ་གཞན་དུ་འཛིན་པས་ན་ཚད་མ་མ་ཡིན་པ་ཡིན་ནོ་ཞེ་ན། གལ་ཏེ་རང་གི་ངོ་བོར་གཟུང་ན་ཇི་ལྟར་རྣམ་པ་གཞན་དུ་ཡིན། འོན་ཏེ་གཞན་གྱི་ངོ་བོར་འཛིན་ན་གཞན་གྱི་ངོ་བོ་སྣང་བས་ནི་གཞན་ཁོ་ན་འཛིན་པ་ཡིན་གྱིས། དེ་ནི་མ་ཡིན་ནོ། །གཞན་གྱི་ངོ་བོ་འཛིན་པ་ནི་མ་ཡིན་གྱི། གཞན་གྱི་ཚུལ་དཽུ་ཞེ་ན། གལ་ཏེ་དེ་རང་གི་ངོ་བོ་སྣང་བ་ཡིན་ན། དེ་འོན་གཞན་གྱི་ཚུལ་དུ་ཅི་ལྟར་ཡིན། ཅི་སྟེ་མ་ཡིན་ན་འདི་དེའི་ཡིན་པར་ཇི་ལྟར་འགྱུར། ཡུལ་དང་དུས་གཞན་དུ་རང་གི་ངོ་བོ་འཛིན་པ་ཉིད་རྣམ་པ་གཞན་འཛིན་པ་ཡིན་གྱི། གཞན་གྱི་ངོ་བོ་ནི་མ་ཡིན་ནོ་ཞེ་ན། དེ་མི་རིགས་ཏེ། དངོས་པོ་འདི་ཡུལ་དང་དུས་གང་དང་འབྲེལ་བའི་ངོ་བོ་ཡིན་པ་ཡུལ་དང་དུས་དེ་དང་འབྲེལ་བ་ཁོ་ནར་གཟུང་བར་བྱ་བར་འགྱུར་ལ།

དེ་ལྟ་ན་ཡང་དེ་ཡུལ་དང་དུས་གཞན་དུ་ཡོངས་སུ་གཅོད་པར་ག་ལ་འགྱུར། དེ་མེད་ན་ཡང་རྣམ་པར་ཤེས་པ་ཐམས་ཅད་ཇི་ལྟར་གནས་པའི་དངོས་པོའི་འཛིན་པ་ཡིན་པས་ནཚད་མ་དང་ཚད་མ་མ་ཡིན་པའི་རྣམ་པར་དབྱེ་བ་ཞིག་པར་འགྱུར་རོ། །གཞན་ཡང་ཡུལ་དང་དུས་གང་དུ་མི་ལམ་ལ་སོགས་པའི་ཤེས་པས་དོན་རྟོགས་པའི་ཡུལ་དང་དུས་དེ་ན་ནི་མེད་པ། གང་ན་ཡོད་པ་དེར་ནི་མ་རྟོགས་པས་ན་འདི་དམིགས་པ་དང་འབྲལ་བར་ཇི་ལྟར་འགྱུར། སྣང་བ་པོ་ན་ཡུལ་ཡིན་པར་རིགས་ན་མི་སྣང་བའི་མ་ཡིན་ཏེ། དེ་ཡང་དམིགས་པ་ཡིན་ན་དམིགས་པ་ངེས་པ་མི་འཐད་པའི་ཕྱིར་རོ། །སྣང་བ་པོ་ན་ཡུལ་ཡིན་མོད་ཀྱི་གཞན་དུ་ནི་ཡིན་ནོ་ཞེ་ན། ཅི་གང་དུ་སྣང་བ་དེ་གཞན་དུ་ཡིན་ནམ། འོན་ཏེ་མི་སྣང་བ་ཞིག་ཡིན། དེ་ལ་རེ་ཞིག་དེ་ན་གཞན་ཡོད་པ་མ་ཡིན་པ། དེ་ལྟར་ཡིན་ན་རྣམ་པ་གཞན་དུ་སྣང་བ་མི་འཐད་པའི་ཕྱིར་རོ། །

༄༅། །སྣང་བ་ལུས་མེད་པ་ནི་གང་ལ་ཡང་བརྟེན་པ་མ་ཡིན་ཏེ། ལུས་ཅན་འགྲོ་བའི་གེགས་ནི་རྟེན་ཡིན་པའི་ཕྱིར། ནམ་ཡང་རྟེན་གཞན་དང་འབྲེལ་བ་མ་ཡིན་ཏེ། ཐམས་ཅད་དུ་བདག་ཉིད་རྟེན་ཡིན་པའི་ཕྱིར་རོ། །ཡུལ་དང་དུས་གཞན་རྟེན་ཡིན་ཡང་ཡུལ་དེའི་ཅིར་ཡང་མ་ཡིན་པས་ན། རང་གི་ཡུལ་དང་དུས་ན་གནས་པ་ཁོ་ན་སྣང་བར་འགྱུར་ལ། དེ་ལྟ་ན་ཡང་རྣམ་པ་གཞན་དུ་སྣང་བ་ཅི་ལྟར་ཡིན། དེ་ལྟར་མ་ཡིན་ན་མེད་པ་སྣང་བ་ཁོ་ན་ཡིན་གྱི། རྣམ་པ་གཞན་དུ་སྣང་བ་མ་ཡིན་ནོ། །རྣམ་པ་གཞན་དུ་སྣང་བ་འདོད་པས་ཀྱང་ངེས་པར་མེད་པ་སྣང་བ་ཁས་བླང་བར་བྱ་སྟེ། རྣམ་པ་ཐམས་ཅད་དུ་ཡོད་པ་སྣང་ན་རྣམ་པ་གཞན་དུ་སྣང་བ་མི་འཐད་པའི་ཕྱིར་རོ། །ཡུལ་དང་དུས་གཞན་དང་འབྲེལ་བ་མེད་ཀྱང་སྣང་ངོ་ཞེ་ན། གལ་ཏེ་འདི་སྲིད་པ་ཡིན་ན། འབྲེལ་བ་ཅན་ཡང་མེད་པ་སྣང་བ་ཡིན་མོད།

དེ་ལྟ་ན་འཇིག་རྟེན་གྱི་རྟོགས་པ་དང་ཡང་མཐུན་པ་ཡིན་ཏེ། འཇིག་རྟེན་ནི་འབྲེལ་བ་ཅན་མེད་པ་ཁོ་ན་རྟོགས་པ་ཡིན་ཏེ། དཔེར་ན་སྨིག་རྒྱུ་ལ་མེད་པའི་ཆུ་བཞིན་ནོ། །མེད་པ་ནི་གསལ་བས་ཡིན་ཏེ། གང་གི་ཕྱིར་ནམ་མཁའི་མེ་ཏོག་མི་མཐོང་བའི་ཕྱིར་རོ་ཞེ་ན། འབྲེལ་བ་ཡང་མེད་པ་སྣང་བར་མི་འགྱུར་ལ། དེ་ལྟ་ན་རྣམ་པ་གཞན་དུ་སྣང་བར་ཡང་མི་འགྱུར་ལ། དེ་ལ་ཡང་ནམ་མཁའི་མེ་ཏོག་སྣང་བར་ཐལ་བ་བཟློག་པར་དཀའ་བའི་ཕྱིར་ཏེ། རྣམ་པ་གཞན་དུ་སྣང་བས་ཡིན་ཏེ། གང་གི་ཕྱིར་ནམ་མཁའི་མེ་ཏོག་མི་སྣང་བའི་ཕྱིར་རོ་ཞེས་དེ་སྐད་དུ་བརྗོད་པར་ནུས་པ་ཡིན་ནོ། །གཞན་ཡང་དེ་ཉིད་མེད་པར་སྣང་བར་འགྱུར་བ་འབྲེལ་བ་ན་བཟློག་པ་དང་ལྡན་པར་སྣང་བས་ཡིན་གྱི། འབྲེལ་བ་ཅན་དེ་ཉིད་ཡུལ་དང་དུས་གཞན་ལ་བརྟེན་པར་སྣང་བ་ཡིན་ལ། དེ་ཡང་དེ་ལྟ་བུར་མེད་པས་ན་དེ་མེད་པ་ཁོ་ན་སྣང་བར་རིགས

༄༅། །པ་ཡིན་ན། སུ་ཞིག་གིས་དེ་བཟློག་པར་ནུས། འདི་ལས་ཀྱང་མེད་པར་སྣང་བ་བཟློག་པར་བྱ་བ་མ་ཡིན་ཏེ། གང་སྨིག་རྒྱུ་ལ་སོགས་པ་ལ་ཆུ་ལ་སོགས་པའི་ཤེས་པ་ཞུགས་པ་ན་ཆུ་ལ་སོགས་པ་མི་ཐོབ་པའི་ཕྱིར་རོ། །ཡོད་པ་སྣང་བ་ཡིན་ན་འདི་ཆུའི་ཤེས་པ་ཁོ་ན་ཡིན་པ་ན་དེ་ལ་ཞུགས་པ་བསླུ་བར་མི་འགྱུར་རོ། །ཡུལ་དང་དུས་དེར་ཉེ་བ་མི་འཐོབ་པ་ཡིན་ནོ་ཞེ་ན། འོ་ན་མཐོང་བར་མི་འགྱུར་རོ། །དེ་ཡུལ་དང་དུས་གཞན་ན་ཡོད་པའི་ཕྱིར་རོ་ཞེ་ན། ཐོབ་པར་ཡང་ཅིའི་ཕྱིར་མི་འགྱུར། ཡུལ་དང་དུས་གཞན་དུ་ཐོབ་པར་མི་ནུས་པའི་ཕྱིར་རོ་ཞེ་ན། མཐོང་བ་ཡང་ཇི་ལྟར་ནུས། འོན་ཏེ་མཐོང་བར་ནུས་ན་ཐོབ་པར་ཇི་ལྟར་མི་ནུས། ཇི་ལྟར་ཐོབ་པ་དངོས་པོ་ཡོད་པའི་རྒྱུ་མཚན་ཅན་ཡིན་པ་དེ་བཞིན་དུ་མཐོང་བ་ཡང་ཡིན་ནོ། །དེའི་ཕྱིར་མཐོང་བ་ལ་ལྟོས་ནས་ཡོད་ན་ཐོབ་པ་ལ་ལྟོས་ནས་ཅིའི་ཕྱིར་མེད། ཇི་སྟེ་ཡོད

ན་ཅིའི་ཕྱིར་མཐོང་། འོན་ཏེ་མེད་ན་ཅིའི་ཕྱིར་སྣང་། གཞན་དུ་ཡོད་པ་ཐོབ་པ་མ་མཐོང་ངོ་ཞེ་ན། མཐོང་བ་ཡང་མ་མཐོང་ངོ་། །ད་ལྟོ་ན་སྣང་ངོ་ཞེ་ན། ཐོབ་པ་ཡང་ཅིའི་ཕྱིར་མི་སྣང་། ཐོབ་བྱ་མེད་པའི་ཕྱིར་རོ་ཞེ་ན། བལྟ་བྱ་ཡང་མཐོང་བྱའི་དོན་ལས་གཞན་མ་ཡིན་པས་ན་དེ་ཡོད་པ་ན་དེ་མེད་པ་མི་འཐད་པའི་ཕྱིར། འོན་མཐོང་བ་ཡང་མི་སྣང་སྟེ། གང་གཟུ་ལུམས་ཀྱི་འདོད་པ་ལ་ཞེན་པས་ཆོག་གོ །དེའི་ཕྱིར་འདི་ན་མེད་པ་སྣང་བ་ཁོ་ན་ཡིན་ལ། མེད་པ་སྣང་བ་ནི་དམིགས་པ་དང་བཅས་པར་མི་འཐད་ལ། དེ་ལྟ་ན་ཡང་གཏན་ཚིགས་ལ་སོགས་པ་མ་གྲུབ་པ་ལ་སོགས་པའི་སྐྱོན་གལ་ཡོད། འོན་ཏེ་གལ་ཏེ་སྣང་བ་དམིགས་པ་མེད་པ་ཡིན་ན་དེ་ཡུལ་ལ་སོགས་པ་ངེས་པར་མི་འགྱུར་ལ། རྒྱུ་དུ་མ་ཐུན་མོང་བར་མི་འགྱུར་ཞིང་། བྱ་བ་བྱེད་པ་ཡང་མ་ཡིན་ཏེ། དེ་སྐད་དུ། གལ་ཏེ་རྣམ་རིག་དོན་མིན་ན། །

༄༅། །ཡུལ་དང་དུས་ལ་ངེས་མེད་ཅིང་། །སེམས་ཀྱང་ངེས་མེད་མ་ཡིན་ལ། །བྱ་བ་བྱེད་པ་འང་མི་རིགས་འགྱུར། །ཞེས་གང་བཤད་པ་ཡིན་ནོ་ཞེ་ན། དེ་ནི་མི་བདེན་ཏེ། གང་གི་ཕྱིར། རྨི་ལམ་ཉམས་སུ་མྱོང་དང་མཚུངས། །སྣང་བ་ཞེས་བྱ་བར་སྦྱེགས་སོ། །དོན་ནི་འདི་ཡིན་ཏེ། སྣང་བ་འདི་ནི་རྨི་ལམ་གྱི་ཉམས་སུ་མྱོང་བ་དང་མཚུངས་པར་དོན་མེད་པ་ཡིན་ལ། དེས་ན་དེ་དང་མཚུངས་པར་ཡུལ་དང་དུས་ངེས་པ་ལ་སོགས་པ་མི་འཐད་པ་མེད་པ་ཁོ་ནའོ། །འདི་ལྟར་ཡུལ་ལ་སོགས་པ་ངེས་པའི་ཕྱིའི་དངོས་པོ་མེད་ཀྱང་རྨི་ལམ་གྱི་ཉམས་སུ་མྱོང་བས་ཡུལ་ལ་སོགས་པ་ངེས་པར་མྱོང་བ་ཡིན་ནོ། །དེ་ཡང་བརྒྱུད་ནས་ཕྱི་རོལ་ཁོ་ན་རྒྱུ་མཚན་ཡིན་ནོ་ཞེ་ན། དེ་རྒྱུ་མཚན་ཡིན་དུ་ཆུག་མོད། ཡུལ་ལ་སོགས་པ་ངེས་པ་ནི་དེའི་རྒྱུ་མཚན་ཅན་དུ་བསྒྲུབ་པར་ནུས་པ་མ་ཡིན་ཏེ། གལ་ཏེ་ཕྱི་རོལ་ཡུལ་ལ་སོགས་པ་

གང་དུ་ཉེ་བ་དེ་ཉིད་དུ་རྨི་ལམ་ན་དེ་སྣང་བ་འདི་ངེས་པའི་རྒྱུ་མཚན་ཡིན་པ་ཞིག་ན། དེ་ལྟ་ནི་མ་ཡིན་ཏེ། མ་འབྲེལ་བ་ཉིད་དུ་ཐལ་བའི་ཕྱིར་རོ། །དེ་སྟོང་ཡང་འགའ་ཞིག་ཁོ་ནར་དེ་སྣང་བ་ན་ངེས་ངེས་པའི་རྒྱུ་མཚན་ཅན་དུ་རིགས་པ་དང་ལྡན་པ་མ་ཡིན་ནོ། །གལ་ཏེ་དེ་བདག་ཉིད་ཀྱིས་སྟོང་པར་སྣང་བ་བསྐྱེད་ན་ཁྱད་པར་མེད་པའི་ཕྱིར་གར་ནུར་ནུར་དུ་བསྐྱེད་པར་འགྱུར་རོ། །དངོས་པོ་ཐུན་མོང་བ་མེད་ཀྱང་སེམས་ཐུན་མོང་དམིགས་ཏེ། གང་གི་ཚེ་གཉིས་མཚུངས་པར་རྨི་ལམ་རྨི་བ་ན་འོ། །རྨི་ལམ་སྨོས་པ་ནི་ཤེས་པ་འབྲེལ་པ་མཚོན་པ་ཡིན་ཏེ། ཟླ་བ་གཉིས་སུ་སྣང་བ་ལ་སོགས་པ་འབྲེལ་པའི་ཤེས་པ་གཞན་ལ། སེམས་ངེས་པ་མེད་པར་མཐོང་བ་ཉིད་དོ། །དེར་ཟླ་བ་གཅིག་ལ་སོགས་པའི་ངོ་བོའི་དོན་ཁོ་ན་ཐུན་མོང་བ་ཡོད་པ་ཡིན་ནོ་ཞེ་ན། ཟླ་བ་ལ་སོགས་པ་ཡོད་མོད། རེ་ཞིག་གཉིས་ལ་སོགས་པའི་ངོ་བོ་ནི་མེད་ལ།

༄༅། །དེ་ཡང་འདིར་དབང་པོའི་ཉེས་པ་མཚུངས་པའི་རྒྱུད་ཅན་གྱི་ངེས་པ་མེད་པར་སྒྲོང་ན། ཟླ་བ་གཅིག་ལ་སོགས་པ་ཡོད་པར་བརྗོད་པ་དེས་ཅི་ཞིག་བྱ། གང་ལ་དོན་དང་འབྲེལ་བའི་དྲི་ཡང་མེད་པར་སྐྲ་ཤད་ལ་སོགས་པ་སྣང་བ་དེར་ཐབས་ཅི་ཞིག་ཡོད། དེ་བཞིན་དུ་ཕྱི་རོལ་མེད་ཀྱང་རྨི་ལམ་ན་བྱ་བ་བྱེད་པ་སྣང་བ་ཉིད་དེ། ཇི་ལྟར་སད་པའི་གནས་སྐབས་ན་ཆུའི་རྒྱུ་མཚན་ཅན་གྱི་བཏུང་བ་དང་། རྐྱལ་བ་ལ་སོགས་པ་དང་དེ་དང་འབྲེལ་བའི་སྐོམ་པ་ཞི་བ་ལ་སོགས་པའི་དོན་བྱ་བ་དངོས་སུ་བྱེད་པ་དེ་ཁོ་ན་བཞིན་དུ་རྨི་ལམ་གྱི་གནས་སྐབས་ན་ཡང་ཡིན་ནོ། །དེས་ན་ཇི་ལྟར་ན་རྨི་ལམ་ན་ཕྱི་རོལ་མེད་པར་ཡུལ་ངེས་པ་ལ་སོགས་པར་འགྱུར་བ་དེ་བཞིན་དུ་སད་པའི་གནས་སྐབས་ན་ཡང་ཡིན་པ་ལ་འགལ་བ་མེད་དོ། །རྨི་ལམ་གྱི་གནས་སྐབས་ན་ཆུའི་འབྱུང་བ་དེ་དག་མེད་པ་ཡིན་ནོ་ཞེ་ན། དེ་ལས་ཅིར་འགྱུར། བདེན་པ

རྣམས་དེ་དང་ཆོས་མཐུན་པར་མི་འགྲུབ་པོ་ཞེ་ན། མི་བདེན་པ་དང་། ཁྱད་པར་མེད་པ་ཇི་ལྟར་བདེན་པ་ཡིན། རྨི་ལམ་ན་སྣང་བ་རྣམས་མི་བདེན་པ་ཉིད་ཀྱང་ག ལས་སད་པའི་ཤེས་པས་གནོད་པའི་ཕྱིར་རོ་ཞེ་ན། གནོད་པ་ཞེས་བྱ་བ་འདི་ཅི་ཡིན། མི་བདེན་པར་ཤེས་པར་བྱེད་པ་ཡིན་ནོ་ཞེ་ན། རང་གི་ཡུལ་བསྒྲུབ་པ་ནི་ཤེས པའི་ཆོས་ཡིན་ལ། གཞན་གྱི་ཡུལ་འཕྲོག་པ་ནི་མིའི་བདག་པོ་རྣམས་ཀྱི་ཆོས་ཡིན་ནོ། །དེས་ན་སད་པའི་ཤེས་པ་འདིས་རྨི་ལམ་གྱི་གནས་སྐབས་ཀྱི་ཡུལ་མེད་པ་ཇི ལྟར་སྒྲུབ་པར་བྱེད། དེ་སྐད་དུ། གལ་ཏེ་གཞན་གྱི་ཡུལ་མེད་པས། །ཤེས་པར་བྱེད་པ་ཡིན་འདོད་ན། །རང་དོན་འཇུག་ལྡན་ཤེས་པ་ཡིས། །མེད་པར་ཇི་ལྟར ཤེས་པར་བྱེད། །ཅེས་བཤད་དོ། །དེས་མི་དམིགས་པའི་ངོ་བོ་ཡིན་པའི་ཕྱིར་རོ་ཞེ་ན། འོན་རྨི་ལམ་གྱི་ཤེས་པས་ཀྱང་སད་པའི་མཐོང་བ་ལ་སྣང་བ་རྣམས་མེད་པར

༄། །སྒྲིབ་པར་འགྱུར་ཏེ། དེ་དག་ཀྱང་དེས་མི་དམིགས་པའི་ངོ་བོ་ཡིན་པའི་ཕྱིར་རོ། །ཇི་ལྟར་སད་པའི་ཤེས་པ་རང་གི་ཡུལ་ལ་དམིགས་པ་འབའ་ཞིག་ཏུ་ཟད་པ་དེ་ཁོ་ན་བཞིན་དུ་རྨི་ལམ་གྱི་ཤེས་པ་རྣམས་ཀྱང་ཡིན་ནོ། །ཇི་སྟེ་རྨི་ལམ་དུ་རྨིས་པ་རྣམས་སད་ན་དམིགས་པ་རྣམས་ལ་མེད་པས་མི་ཤེས་པ་ཡིན་ནོ་ཞེ་ན། འདི་ནི་རྫུན་པ་ཉིད་ཡིན་ནོ། །འགྲོ་བ་ལ་སོགས་པ་ལ་གེགས་མི་བྱེད་པ་ཡིན་པས་ན། བྱ་བ་ཉིད་ཀྱིས་མེད་པར་བསྒྲུབས་པ་གཙོ་བོ་ཡིན་ན། རྣམ་པར་རྟོག་པས་བསྒྲུབ་པར་བྱ་བ་གཞན་གྱིས་ཅི་བྱ་སྟེ། བཤད་པ་མཛད་པས། དེས་ན་འདི་དག་མེད་ཉིད་དུ། །བྱ་བ་ཉིད་ཀྱིས་བསྟན་པ་ཡིན། །དེ་དག་འགྲོ་སོགས་གེགས་མེད་པ། །དེ་དག་ལ་ནི་ཡོད་པ་ཡིན། །ཞེས་གང་གསུངས་པ་ཡིན་ནོ། །སད་པ་ན་སྣང་བ་དང་རུང་བ་ཉིད་དུ་མཚུངས་པ་མ་ཡིན་པའི་གཉིད་ལོག་པ་ན་སྣང་བའི

དམིགས་པས་དེ་དག་མེད་པར་སྒྲུབ་པར་མི་ནུས་སོ་ཞེ་ན། སད་པ་ལ་སྣང་དུ་རུང་བའི་མཐོང་བས་ཀྱང་རྨི་ལམ་ན་སྣང་བ་རྣམས་མེད་པར་མི་སྒྲུབ་བོ། །འཁྲུལ་བའི་ཤེས་པས་མ་གཟུང་ཡང་སད་པ་ལ་སྣང་བ་རྣམས་མེད་པ་ཡིན་ནོ་ཞེ་ན། གཉིད་ལོག་པ་རྣམས་ཀྱང་དེ་ལྟར་མི་འགྱུར་རོ། །སད་པའི་ཤེས་པ་མ་འཁྲུལ་བ་ཡིན་ནོ་ཞེ་ན། འདིར་མནའ་ཆུ་བཏུང་བར་བྱ་དགོས་སོ། །འོན་སད་པའི་ཤེས་པས་གཟུང་བར་བྱ་བ་རྨི་ལམ་གྱི་གནས་སྐབས་ན་རྗེས་སུ་འཇུག་པར་མི་འགྱུར་ལ། དེའི་ཕྱིར་ན་གཉིད་ལོག་པ་ཡུན་མི་རིང་བར་སད་པ་ན་ཡུང་དང་གྲོགས་བཅས་པའི་གནས་སྐབས་དེས་ཀྱི་ཆ་ཤས་རེ་ཞིག་ལ་བརྟེན་པའི་འབྱུང་བ་འཚོབ་པ་ག་ལས་ཡིན། དེས་ན་འདི་རྣམ་པར་མི་བྱེད་རྨི་ལམ་གྱི་དུས་ན་མེད་པར་བརྟག་པར་མི་ནུས་སོ་ཞེ་ན། དེ་ནི་མི་བདེན་ཏེ། རྨི་ལམ་ན་སྣང་བ་རྣམས་ལ་ཡང་མཚུངས་པའི་ཕྱིར་རོ། །དེ་དག་ཀྱང་རྨི་ལམ

༄༅། །གཞན་ལ་རྗེས་སུ་འཇུག་པར་སྟོང་བ། དེས་ན་དེ་དག་ཀྱང་སད་པ་ན་རྗེས་སུ་མི་འཇུག་ན་རྨི་ལམ་གཞན་ལ་རྗེས་སུ་འཇུག་པར་མི་འགྱུར་རོ། །དེས་ན་འདི་དག་མ་དམིགས་ཀྱང་དུས་གཞན་ན་མེད་པར་ཇི་ལྟར་འགྱུར། འདི་ཐམས་ཅད་རྨི་ལམ་གཞན་ལ་རྗེས་སུ་འཇུག་པ་མ་ཡིན་ནོ་ཞེ་ན། སད་པ་ན་སྣང་བ་ཐམས་ཅད་ཀྱང་སད་པ་གཞན་གྱི་རྗེས་སུ་འཇུག་པ་རྣམས་མ་ཡིན་ཞེས་བྱ་བ་མཚུངས་སོ། །གཉིད་གཅིག་ལ་ཡང་གཉིད་ལོག་པའི་སྣང་བས་ཁྱབ་པར་མི་བྱེད་ན་འདི་དག་གཉིད་གཞན་ལ་ངེས་པར་རྗེས་སུ་འཇུག་པ་དེ་ག་ལས་ཤེ་ན། འོ་ན་སད་པའི་སྣང་བ་ཡང་སད་པ་གཅིག་ལ་ཡང་ངེས་པར་ཁྱབ་པར་མི་བྱེད་དེ། དེས་ན་འདི་དག་ཀྱང་གཞན་ལ་རྗེས་སུ་འཇུག་པར་མི་འགྱུར་རོ། །འགའ་ཞིག་རྗེས་སུ་མི་འཇུག་ཀྱང་དེ་ལས་གཞན་རྗེས་སུ་འཇུག་པར་དམིགས་སོ་ཞེ་ན། རྨི་ལམ་གྱི་སྣང་བ་ལ་ཡང་མཚུངས་སོ། །

སྨི་ལམ་གྱི་སྣང་བ་སྨི་ལམ་གཞན་གྱི་རྗེས་སུ་འཇུག་པ་མེད་པ་ཞོན་ཡིན་ནམ། དེ་ལྟ་བུར་གྱུར་པའི་སྣང་བའི་བག་ཆགས་སད་པར་མཚུངས་པས་ན་སྔ་མ་དང་འདྲ་བའི་སྣང་བ་འབྱུང་བར་ཟད་དོ་ཞེ་ན། སད་པའི་སྣང་བ་ཡང་ཡིན་ནོ། །གལ་ཏེ་དེ་ལྟར་རྟོག་པ་མཛའ་བོས་འདོད་པ་བསྒྲུབས་པ་ཡིན་ནོ། །སྨི་ལམ་ན་སྣང་བ་རྣམས་ཡུན་རིང་དུ་མི་གནས་པས་ན་མི་བདེན་པ་ཉིད་དོ་ཞེ་ན། ཉོན་སད་པ་ན་དམིགས་པའི་གྲོག་ལ་སོགས་པ་ཡུན་རིང་དུ་མི་གནས་པར་འདོད་པ་རྣམས་དང་བརྟན་པ་དང་མི་ལྡན་པ་གཞན་ཡང་མི་བདེན་པར་འགྱུར་རོ། །སྐད་ཅིག་སོ་སོ་ལ་གཞན་དང་གཞན་འབྱུང་བའི་ཀུན་ཏུ་རྟོག་པའི་ཁྱད་པར་གང་ཡིན་པ་དེ་དག་ཀྱང་དེ་སྐད་སྨྲ་བའི་ལྟ་དགའ་བ་ལྟར་ན་ཤིན་ཏུ་གསལ་བར་མེད་པར་འགྱུར་རོ། །སྨི་ལམ་ན་མཐོང་བ་རྣམས་ཡུན་རིང་དུ་མི་འཇུག་པ་ན་མི་བདེན་པར་སྨྲ་བ་གང་ཡིན་པ་དེ་ན་སད་པ་ན་མཐོང་བ་རྣམས

༄༅། །བཟློག་པ་ཡིན་པས་བཟློག་པར་བརྗོད་པར་བྱའོ། །དེ་ལྟ་ན་ཡང་འདིས་ཡུན་རིང་དུ་རྗེས་སུ་འཇུག་པའི་སྨི་ལམ་ན་སྣང་བ་ཡང་སྨྲ་དགོས་ཏེ། འདི་ལྟར་སྨི་ལམ་ཁ་ཅིག་ནི་ཡུད་ཙམ་གྱིས་འཇིག་ལ། དེ་ལས་གཞན་ནི་སད་པའི་དུས་ཀྱི་བར་དུ་རྗེས་སུ་འཇུག་པ་ཡིན་ནོ། །དེ་ལྟ་བུར་སྒྱུར་པ་མི་བདེན་པ་ཡིན་ཡང་དུས་གཞན་དུ་རྗེས་སུ་འཇུག་པར་འཐད་དོ་ཞེ་ན། བདེན་པ་ཡིན་ཡང་དུས་གཞན་དུ་རྗེས་སུ་འཇུག་པ་འགའ་ཞིག་ཡུད་ཙམ་གྱིས་འཇིག་པ་མི་འཐད་པས་ཡིན་ནམ། བག་ཆགས་ཀྱི་ཁྱད་པར་གྱི་སྟོབས་ཀྱིས་འབྱུང་བ་མི་བདེན་པ་རྣམས་ཀྱང་འགའ་འཕོ་ན་དུས་གཞན་དུ་རྗེས་སུ་འཇུག་པ་ཡིན་ནོ་ཞེ་ན། གལ་ཏེ་འདི་སྲིད་པ་ཡིན་ན། སད་པའི་སྣང་བ་ཡང་དེ་ལྟ་བུ་ཡིན་མོད། །དེའི་ཕྱིར་གཉིད་ལོག་པའི་སྣང་བ་སད་པའི་སྣང་བ་ཐུན་མོང་མ་ཡིན་པར་མི་བདེན་པར་སྒྲུབ་པར་མི་ནུས་སོ། །གཞན་ཡང

འདི་དག་ཕྱི་རོལ་གྱི་ངོ་བོར་མི་བདེན་པ་ཡིན་ནམ། འོན་ཏེ་ཤེས་པའི་ངོ་བོ་ཡིན་གྲང་། དེ་ལ་གལ་ཏེ་ཕྱི་རོལ་གྱི་ངོ་བོར་ཡིན་ན། ཞོ་ཞོ་ཙ་གལ་ལ་སད་པའི་སྣང་བ་དེ་ལས་བཟློག་པར་མཐུབ་པས་ན་ཚོས་མི་མཐུན་པར་བརྗོད་པར་མི་བྱོ། །འོན་ཏེ་ཤེས་པའི་ངོ་བོར་ཡིན་ན། འདི་ནི་རྨི་ལམ་གྱི་སྣང་བ་ལ་གནོད་བྱེད་དམ་དུས་གཞན་དུ་རྗེས་སུ་མི་འཇུག་པས་ཀྱང་རུང་སྟེ། ཚངས་པས་ཀྱང་སྒྲུབ་པར་མི་ནུས་སོ། །འདི་ལྟར་གནོད་པར་བྱེད་པས་ནི་ཕྱི་རོལ་གྱི་ངོ་བོ་ཙམ་སེལ་གྱི་ཤེས་པའི་ངོ་བོ་ནི་མ་ཡིན་ནོ།། རབ་རིབ་ཅན་གྱིས་མཐོང་བའི་སྐྲ་ཤད་ལ་སོགས་པ་ནི་གནོད་བྱེད་ཀྱི་རྟོགས་པའི་ངོ་བོ་ལས་ཉམས་པ་ནི་མི་བྱེད་དེ། དེ་སྐད་དུ། ཤེས་པའི་ངོ་བོ་ཉིད་ཀྱི་དོན། །ཡིན་ཕྱིར་གསལ་བར་སྣང་བ་ཉིད། །ཅེས་པ་དང་། དེ་བཞིན་དུ། ཤེས་པའི་ངོ་བོ་ཉིད་ཀྱི་དོན། །ཡིན་ན་སྤྱི་ལའང་ཐལ་བར་འགྱུར། །དེ་ལྟར་འདོད་ཕྱིར

༄༅། །སྐྱོན་ཡོད་མིན། །ཞེས་གང་གསུངས་པའོ། །མི་ལམ་གྱི་སྣང་བ་འདི་དག་ནི་དོན་བྱ་བ་བྱེད་པར་སྣང་ན་ཇི་ལྟར་མེད་པ་ཉིད་དུ་འགྱུར། དེ་དག་ནི་དོན་བྱེད་པ་འགའ་ཡང་བྱེད་པམ་ཡིན་ཏེ། དེ་དག་གི་དོན་བྱ་བ་ནི་མེད་པ་ཡིན་པའི་ཕྱིར་རོ། །འོན་ཀྱང་སྣང་བ་དེ་དང་དེ་ལས་འཁྲུལ་བ་འབྱུང་བ་ཡིན་ནོ། །དེ་ཅི་འདི་དག་རྒྱུ་མེད་པ་ཡིན་ནམ། འོན་ཏེ་རྒྱུ་དང་ལྡན་པ་ཡིན། རྒྱུ་མེད་པ་ཡིན་ན་ནི་དུས་ངེས་པར་མི་འགྱུར་ལ། རྒྱུ་དང་ལྡན་པ་ཡིན་ན་དེ་དག་གི་རྒྱུ་གང་ཡིན་པ་བརྗོད་དགོས་སོ། །རང་གི་བག་ཆགས་ཡོངས་སུ་སྨིན་པ་ཡིན་ནོ་ཞེ་ན། མི་ལ་སོགས་པའི་འཁྲུལ་བ་མེད་པར་ཡང་སྲིག་པ་ལ་སོགས་པའི་འཁྲུལ་བ་འབྱུང་བར་འགྱུར་རོ། །མི་ལ་སོགས་པའི་འཁྲུལ་བ་ཞོ་ན་སྲིག་པ་ལ་སོགས་པ་འཁྲུལ་བའི་རྒྱུ་ཡིན་ནོ་ཞེ་ན། འོན་ནད་པའི་སྣང་བ་ཡང་དོན་བྱ་བ་མེད་ཀྱང་བདེན་པར་གྲུབ་པར་འགྱུར་ཏེ།

འཁྲུལ་བ་བཅོམ་ཡང་རྒྱུ་དང་འབྲས་བུའི་རིམ་པ་སྒྲུབ་པའི་ཕྱིར་རོ། །སད་པའི་སྣང་བ་བདེན་པ་ཉིད་དུ་སྨྲ་བ་རྨི་ལམ་གྱི་གནས་སྐབས་ཀྱི་སྣང་བ་མི་བདེན་པར་སྨྲ་བ་གང་ཡིན་པ་དེའི་ལྟར་ན། རྨི་ལམ་དུ་བུད་མེད་དང་ཕྲད་པའི་བདེ་བ་སད་པར་རྗེས་སུ་འགྲོ་བ་དང་ཁུ་བ་འབྱུང་བའི་འབྲས་བུར་མི་འགྱུར་རོ། །བདེ་བ་དེ་ནི་བུད་མེད་དང་ཕྲད་པ་ལས་སྐྱེད་པ་མ་ཡིན་གྱི། འོན་ཀྱང་སེམས་ཀྱི་གནས་སྐབས་ཀྱི་ཁྱད་པར་ལས་ཡིན་ནོ། །འོན་སད་པ་ན་བུད་མེད་དང་ཕྲད་པས་བསྐྱེད་པའི་བདེ་བ་ཅི་འདྲ་བར་དམིགས་པ་དེ་འདྲ་བ་མེད་པ་ན་འབྱུང་བར་ཇི་ལྟར་འཐད། འབྱུང་ན་ནི་རྒྱུ་དང་ལྡན་པ་ལས་འདས་པར་ཐལ་བའི་ཕྱིར་རོ། །དེའི་ཕྱིར་སད་པ་དང་གཉིད་ལོག་པ་ལ་ཁྱད་པར་འགའ་ཡང་མེད་དེ། མངས་པས་ཚོག་གོ །གཞན་ཡང་རྣམ་པར་ཤེས་པའི་སྣང་བ་དོན་མེད་པ་ལས་ཁྱེད་ཀྱིས་ཡུལ་ལ་སོགས་པ་ངེས་པ་མི་འཐད་པར་ཐལ

༄༅། །བཏུས་པ་ཡིན་ལ། དེ་ལ་ཁོ་བོ་ཅག་འདི་སྐད་དུ། ཇི་ལྟར་གཉིད་ལོག་པའི་སྣང་བ་དོན་མེད་ཀྱང་ཡུལ་ངེས་པ་ལ་སོགས་པ་དང་ལྡན་པ་དེ་བཞིན་དུ་
སད་པ་ལ་ཡང་ཡིན་ནོ་ཞེས་སྨྲ་བ་ཡིན་ན། དེ་ལ་འདིར་སད་པ་ན་དམིགས་པ་རྣམས་བདེན་པས་ཕྱིར་འཛིན་པའི་སྐབས་ཅི་ཡོད། གལ་ཏེ་ཕྱི་རོལ་གྱི་དོན་མེད་ན།
འོན་ཅི་ཞིག་ཡོད་ཅེ་ན། གཟུང་དང་འཛིན་པ་དང་བྲལ་བའི། །རྣམ་ཤེས་དམ་པའི་དོན་དུ་ཡོད། །གཟུང་བ་དང་འཛིན་པ་ལས་གྲོལ་བའི་རྣམ་པར་ཤེས་པ་དམ་པའི་
དོན་སྒྲོ་མ་བཏགས་པའི་ངོ་བོར་ཡོད་ཅིང་བདོག་པ་ཡིན་ནོ། །དེ་སྐད་དུ། གཟུང་དང་འཛིན་པ་མེད་པའི་ཕྱིར། །བློ་ཡི་ཉམས་སྨྱོང་བྱ་གཞན་མེད། །དེ་ཡི་སྨྱོང་བ
གཞན་ཡོད་མིན། །དེ་ནི་དེ་ལྟར་རང་ཉིད་གསལ། །འདི་ནི་བཅོམ་ལྡན་འདས་ཀྱིས་ཀྱང་། །ཇི་ལྟར་བྱིས་པས་རྣམ་བརྟགས་ལྟར། །ཕྱི་རོལ་དོན་ནི་ཡོད་མ་ཡིན། །

བག་ཆགས་ཀྱིས་ནི་དཀྲུགས་པའི་སེམས། །དོན་དུ་སྣང་བར་རབ་ཏུ་འབྱུང་། །ཞེས་གསུངས་སོ། །དེ་ལ་ཁ་ཅིག་ནི་འདི་སྐད་དུ། །ལུས་དང་ཡུལ་གྱི་ངོ་བོར་
གྲགས་པ་འདི་ཐམས་ཅད་ནི་རྣམ་པར་ཤེས་པ་ཉིད་ཡིན་ལ། དེ་ཡང་རང་རིག་པ་ཡིན་པས་ན། གང་གིས་ཀྱང་གཟུང་བ་དང་འཛིན་པ་མ་ཡིན་ལ། གཟུང་བ་དང་
འཛིན་པའི་ངོ་བོ་ནི་རྟོག་པས་སྒྲོ་བཏགས་པ་ཡིན་ནོ། །དེས་ན་ཀུན་ཏུ་བཏགས་པའི་གཟུང་བ་དང་འཛིན་པའི་ངོ་བོ་དང་བྲལ་བའི་རྣམ་པར་ཤེས་པ་ནི་བདེན་པ་ཡིན་ནོ
ཞེས་ཟེར་རོ། །གཞན་ནི་དོན་དམ་པར་རྣམ་པར་ཤེས་པ་ནི་རྟོག་པའི་དྲི་མ་མཐའ་དག་གིས་མ་སྦགས་པར་ཤེལ་དག་པ་དང་འདྲ་བ་ཡིན་ལ། རྣམ་པ་འདི་དག་ནི་ཕྱིན་ཅི་
ལོག་ཁོ་ནར་མ་རིག་པས་བསྟན་པས་སྣང་བ་ཡིན་ཏེ། དེས་གཟུང་བ་ཞེས་བྱ་བ་ནི་མེད་པ་ཁོ་ནའོ། །དེ་རྣམ་པ་ཐམས་ཅད་དུ་མེད་པས་ན་རྣམ་པར་ཤེས་པའི་འཛིན་པ

༄༅། །པོ་གང་ཡིན་པ་དེ་ཡང་མེད་དོ་ཞེའོ། །རྣལ་འབྱོར་སྤྱོད་གཞུང་རྒྱ་མཚོ་ཡི། །ཕ་རོལ་སོན་རྣམས་དེ་སྐད་སྒྲོགས། །རྣལ་འབྱོར་སྤྱོད་པ་རྣམ་པར་ཤེས་པར་སྨྲ་བའི་གཞུང་ཁོ་ན་ཟབ་ཅིང་གཏིང་དཔག་དཀའ་བ་རིན་ཐང་མེད་པ་དེ་ཁོ་ན་རིན་པོ་ཆེའི་གཞི་རྒྱ་མཚོ་སྟེ་ཆུ་གཏེར་ཡིན་ལ་དེའི་ཕ་རོལ་ཕ་མཐར་སོན་པ་རྣམས་དེ་སྐད་དུ་སྒྲོག་གོ །འོན་དབུམ་པ་རྣམས་ཀྱི་ལྟ་བ་ཇི་ལྟ་བུ་ཡིན་ཞེ་ན། མཁས་རྣམས་རྣམ་ཤེས་དེ་ཉིད་ཀྱང་། །དམ་པའི་དོན་དུ་ཡོད་མི་འདོད། །རྣལ་འབྱོར་སྤྱོད་པ་རྣམས་ཀྱི་དོན་དམ་པར་ཡོད་པར་འདོད་པའི་རྣམ་པར་ཤེས་པ་གང་ཡིན་པ་དེ་ཡང་མཁས་པ་རིགས་པའི་དེ་ཁོ་ན་རིག་པ་རྣམས་དོན་དམ་པས་སྤྱོད་པར་མི་འདོད་དོ། ། ཅིའི་ཕྱིར་ཞེ་ན། གཅིག་དང་དུ་མའི་རང་བཞིན་དང་། །བྲལ་ཕྱིར་ནམ་མཁའི་པདྨ་བཞིན། །རང་བཞིན་དུ་འཐད་པ་ནི་དོན་དམ་པར་འདོད་པ་ཡིན་ལ། དེ་ཡང

གཅིག་གམ་དུ་མར་འགྱུར་བ་ཡིན་ནོ། །རྣམ་པར་ཤེས་པ་འདི་ནི་གཅིག་དང་དུ་མ་དང་བྲལ་བ་ཡིན་ལ། དེས་ན་འདི་ནམ་མཁའི་ཆུ་སྐྱེས་བཞིན་དུ་དོན་དམ་པ་ཡིན་པར་མི་རིགས་སོ། །སྦྱོར་བ་ནི་གང་གཅིག་དང་དུ་མའི་རང་བཞིན་དང་བྲལ་བ་དེ་ནི་དོན་དམ་པར་ཡོད་པ་མ་ཡིན་ཏེ། དཔེར་ན་ནམ་མཁའི་པདྨོ་བཞིན་ནོ། །རྣམ་པར་ཤེས་པ་འདི་ཡང་གཅིག་དང་དུ་མའི་རང་བཞིན་དང་བྲལ་བ་ཡིན་ནོ་ཞེས་བྱ་བ་ནི་ཁྱབ་པར་བྱེད་པ་མི་དམིགས་པའོ། །གཏན་ཚིགས་འདི་མ་གྲུབ་པ་ནི་མ་ཡིན་ཏེ། རྣམ་པར་ཤེས་པ་རྣམ་པ་དང་བཅས་པ་ཡིན་ན་ཕྱི་རོལ་གྱི་དོན་བཞིན་དུ་གཅིག་དང་དུ་མའི་རང་བཞིན་དང་མི་ལྡན་པར་གསལ་བའི་ཕྱིར་ཏེ། གང་ལ་འཇིག་རྟེན་གྱིས་ཕྱི་རོལ་གྱི་དོན་དུ་ཐ་སྙད་འདོགས་པ་དེ་ཡོ་ན་ཤེས་པ་རྣམ་པ་དང་བཅས་པར་སྣང་བའི་ཤེས་པ་ཡིན་ནོ། །དེའི་ཕྱིར་དེ་ཕྱི་རོལ་ཡིན་ན་གནོད་བྱེད་ཡོད་པ་གང་ཡིན་པ

༄༅། །དེ་ཁོ་ན་ནང་ཡིན་ན་ཡང་ཡོད་དོ། །གནོད་བྱེད་ཀྱིས་ནི་རགས་པ་གཅིག་ཡིན་པའམ། རྡུལ་ཕྲ་རབ་ཀྱི་རང་བཞིན་དུ་མ་ཡིན་པ་སེལ་ལ།
རྣམ་པར་ཤེས་པའི་བདག་ཉིད་དུ་གྱུར་པའི་རྣམ་པ་འདི་ཡང་གལ་ཏེ་རགས་པ་གཅིག་ཡིན་པའམ། གལ་ཏེ་རྡུལ་ཕྲན་དུ་ཐ་དད་པའི་དུ་མ་ཡིན་གྲང་ན། རྣམ་པ་གཉིས་
ལྟར་ཡང་ཕྱི་རོལ་གྱི་དོན་གྱི་ཕྱོགས་ལ་ཡོད་པའི་སྐྱོན་འབྱིན་པ་གསལ་བར་མི་ནུས་སོ། །གང་གིས་དེ་མ་ཡིན་ན་མི་འབྱུང་བ་སྐྱོན་འབྱིན་པ་ནི་རྣམ་པར་ཤེས་པ་དེའི་ཕྱི་
རོལ་ཡིན་པའི་རྒྱུ་མཚན་ཅན་མ་ཡིན་ནོ། །ལུས་ཀྱི་རྒྱུ་མཚན་ཅན་གྱི་གནོད་བྱེད་ལུས་མེད་པ་རྣམ་པར་ཤེས་པའི་བདག་ཉིད་ལ་མེད་དོ་ཞེས་བྱ་བ་ཡང་སྙིང་པོ་མེད་པ་ཡིན་
ཏེ། རྣམ་པ་དང་བཅས་པ་ཡིན་ན་རྣམ་པར་ཤེས་པ་ཡང་ལུས་ཅན་ཡིན་པའི་ཕྱིར་རོ། །ཡུལ་རྒྱས་པ་དང་བཅས་པའི་རྣམ་པ་འདི་ཉིད་ལུས་ཡིན་ན། འདི་ཕྱི་རོལ་

ཡིན་ན་ལུས་ཞེས་བྱའོ། །ཤེས་པ་ཡིན་ན་ནི་མ་ཡིན་ནོ་ཞེས་བྱ་བའི་མིང་དང་མིང་ཅན་གྱི་འབྲེལ་བ་འདི་ཁོ་བོ་ཅག་གིས་དུས་འདི་ཙམ་གྱི་བར་དུ་མ་རིག་གོ། །དངོས་པོའི་
ངོ་བོ་ལ་མ་རིག་པའི་ཤུན་འཕྲིབ་པ་ནི་མིང་ཙམ་གྱིས་འཇུག་པར་རིགས་པས་མ་ཡིན་ལ། རང་བཞིན་གྱིས་ཡོད་པ་ནི་མིང་ཙམ་གྱིས་ལྡོག་པས་མ་ཡིན་ནོ། །འདི་སྙམ་དུ་གང་
དག་གི་ལྟར་ན་རྣམ་པར་ཤེས་པ་རྣམ་པ་དང་ལྡན་པ་དེ་དག་ལ་སྐྱོན་འདི་ཡོད་ཀྱི། གང་དག་གིས་ཕྱོགས་རྣམ་པ་དང་བྲལ་བའི་རྟོག་པ་ཙམ་དེ་ཁོ་ན་ཡིན་པ་དེ་དག་ལ
གཅིག་དང་དུ་མའི་རང་བཞིན་དང་བྲལ་བ་འདི་མ་གྲུབ་པའི་ལམ་ལ་གནས་པར་ཇི་ལྟར་མི་འགྱུར་ཞེ་ན། བརྗོད་པ་འདི་རྣམ་པར་ཤེས་པ་ནི་གསལ་བའི་བདག་ཉིད་ཡིན
ལ༑ དེ་དག་གི་གསལ་བའི་སྔོན་པོ་ལ་སོགས་པ་ལས་མ་གཏོགས་པའི་གསལ་བ་ནི་རྨི་ལམ་ན་ཡང་སྣང་བ་མེད་དོ། །སྔོན་པོ་ལ་སོགས་པ་མི་བདེན་པ་ཡིན་པ

༄༅། །གཞན་རྣམ་པར་ཤེས་པ་དེ་ལྷག་ལུས་པ་ཅི་ཡོད། ཇི་སྐྱེ་འདིར་སྔོན་པོ་ལ་སོགས་པ་སྣང་བ་ན་དུས་མཉམ་དུ་ནང་གི་བདེ་བ་ལ་སོགས་པ་སྐྱོང་བ་ཡིན་ལ། དེ་ལ་བསྙོན་ན་ནི་མི་བསྙོན་པ་ཞེས་བྱ་བཙུང་ཟད་ཀྱང་མེད་དོ། །སྣང་བའི་སྔོན་པོ་ཉིད་བདེ་བ་ལ་སོགས་པའི་བདག་ཉིད་ཡིན་ནོ་ཞེས་ཀྱང་བརྗོད་པར་མི་ནུས་ཏེ། སྣང་བ་ནི་བདེ་བ་ཉིད་དུ་མི་སྣང་བའི་ཕྱིར་རོ། །རྣམ་པར་ཆད་པའི་སྔོན་པོ་འདི་བདེ་བ་ཡིན་ནོ་ཞེས་བྱ་བའམ། བདེ་བར་གྱུར་པ་ཡིན་ན་ཞེས་ནི་འགས་ཀྱང་རིག་པ་མེད་ཀྱི། འཇིག་རྟེན་ན་ང་བདེའོ་ཞེས་བདེ་བ་ན་བདག་ཏུ་འཛིན་པའི་གཞིར་ཞེན་པར་བྱེད་ལ། གང་ཞིག་མངོན་སུམ་སྔོན་དུ་སོང་བའི་ཞེན་པས་ཇི་ལྟར་ཡུལ་དུ་བྱེད་པ་དེ་ནི་གནོད་པ་བྱེད་པ་མེད་ན་དེ་ལྟར་རྣམ་པར་གཞག་པར་བྱ་བ་ཡིན་ནོ། །དེ་ལྟ་མ་ཡིན་ན་ཀུན་རྫོབ་པའི་ཐ་སྙད་ཀྱང་མི་འཐད་པའི་ཕྱིར་དང་། རྣམ་པར་ཤེས་པ་དེ་ཉིད་ཀྱང་

སྔོན་པོ་ལ་སོགས་པའི་འཛིན་པར་བྱེད་པ་ཡིན་པའི་ཕྱིར་རོ། །དེ་ལྟ་ན་ཡང་གཟུང་བར་བྱ་བའམ་འཛིན་པར་བྱེད་པ་ཞིག་གསལ་བྲང་ན་དེ་གཟུང་བ་མ་ཡིན་ཏེ། དེས་ན་འཛིན་པ་པོ་ན་ཡིན་ནོ། །འདི་ལས་ཀྱང་འཛིན་པ་ཡིན་ཏེ། གང་ང་སྔོན་པོ་ལ་སོགས་པ་འཛིན་ནོ་ཞེས་འཛིན་པ་བདག་ཏུ་འཛིན་པའི་གཞི་ཉིད་དུ་ཞེན་པར་བྱེད་ལ། བཀོད་པས་དབེན་པར་སྣང་བ་དེ་ལ་གཟུང་བའི་རྣམ་པ་དང་ལྡན་མོད་དུ་གཅིག་དང་དུ་མའི་རང་བཞིན་གྱིས་སྟོང་པ་ཚད་མའི་ཡུལ་མ་ཡིན་ནོ། །དེས་ན་གནོད་བྱེད་ཀྱིས་མ་བཀག་པ་ཉམས་སུ་མྱོང་བས་གྲུབ། བདེ་བའི་བདག་ཉིད་སྔོན་པོ་ལ་སོགས་པའི་ཤེས་པ་བརྟེན་པ་མ་ཡིན་པ་འདི་ལ་བློ་དང་ལྡན་པས་བརྩད་པར་མི་འོས་སོ། །སྔོན་པོ་ལ་སོགས་པ་ནི་མྱོང་དུ་ཟིན་ཀྱང་གནོད་བྱེད་ཀྱིས་བསལ་བས་ན་བརྟེན་པ་པོ་ནའོ། །འཛིན་པ་ཉིད་ན་གཟུང་བ་ལ་ལྟོས་པའི་ཕྱིར་དེ་མེད་ན་དེ་ཡང་མེད་དོ་ཞེ་ན།

༄༅། །ཅི་འཛིན་པ་བདེ་བ་ལ་སོགས་པའི་རང་གི་ངོ་བོ་འདི་གཟུང་བ་ལ་ལྟོས་པ་ཡིན་ནམ། འོན་ཏེ་འཛིན་པ་ཉིད་ཡིན། དེ་ལ་རང་གི་ངོ་བོ་གཟུང་བ་ལ་
ལྟོས་པ་ནི་མི་འཐད་དོ། །རང་གི་ངོ་བོ་ནི་གཟུང་བ་ལ་ལྟོས་ནས་ཐོབ་པ་མ་ཡིན་ནོ། །འཛིན་པ་ཉིད་ནི་གཟུང་བ་ལ་ལྟོས་པ་དེ་མེད་ན་མེད་པ་ཡིན་ནོ། །དེ་ཙམ་གྱིས་
དགའ་བ་དང་ཞུམ་པ་ལ་སོགས་པའི་རྣམ་པ་ལ་ཉམས་པ་ཅི་ཡང་མེད་དོ་སྙམ་དུ་སེམས་ན། འདི་ཐམས་ཅད་ནི་སྙིང་པོ་མེད་པ་ཉིད་ཀྱིས་ན་ཆུ་ཤིང་གི་སྡོང་བུ་ལ་ཙོང་འདྲིབ་
ཡིན་ཏེ། འདི་ལྟར་སྔོན་པོ་ལ་སོགས་པའི་ཤེས་པ་ནི་དེ་དག་དང་ཐ་མི་དད་པས་ན་དེ་དང་འདྲ་བར་བརྟུན་པ་ཡིན་ནོ་ཞེས་ཁོ་བོ་ཅག་གིས་བརྗོད་པ་ཡིན་ནོ། །དེ་མི་
བརྗོད་པས་ནི་དེ་ཉིད་ཐ་དད་པར་བརྗོད་པར་བྱ་བ་ཡིན་ཏེ། བདེ་བ་ལ་སོགས་པ་ཐ་དད་པ་ལ་ནི་ཁོ་བོ་ཅག་མི་མཐུན་པ་མ་ཡིན་ནོ། །དེས་ན་འབད་པས་བསྒྲུབ་པ་འདི་ཅི་

དགོས། དེ་ཉིད་སྔོན་པོ་ལ་སོགས་པའི་ཤེས་པ་ཡིན་ནོ་ཞེ་ན། འདི་ནི་གཏམ་རྒྱུད་ཡིན་ཏེ། གང་གིས་དེ་དེའི་ཤེས་པར་འགྱུར་བ་སྔོན་པོ་ལ་སོགས་པ་ནི་བདེ་བ་ལ
སོགས་པར་གསལ་བ་མ་ཡིན་ནོ། །གལ་ཏེ་དེས་གསལ་བའི་བདག་ཉིད་སྒྲུབ་ན་འདི་དེས་གསལ་བར་འགྱུར་བ་ཞིག་ན། དེ་ནི་མི་སྲིད་དེ། གཟུགས་མེད་པ་ལ
གཟུགས་གཞག་པར་མི་འཐད་པའི་ཕྱིར་དང་། དུས་མཚུངས་པ་དག་ལ་རྒྱུ་དང་འབྲས་བུའི་ངོ་བོ་མེད་པའི་ཕྱིར་དང་། འབྲས་བུ་ཡིན་ན་དངོས་པོར་འགྱུར་བའི་ཕྱིར
རོ། །དེ་ནི་བསྒྱུར་བར་བྱ་བ་མ་ཡིན་ཏེ། དེ་བསལ་བ་བསལ་བས་ན་དེས་བསལ་བར་བྱ་བ་ཡིན་ནོ་ཞེས་བརྗོད་པ་ཡིན་ནོ། །དེ་བསལ་བས་ན་བསལ་པ་པོ་ཞེས་བྱ
བའི་དོན་ཅི་ཡིན། འདི་བསལ་བ་དེ་བསལ་བའི་རྒྱུ་མཚན་ཅན་ཡིན་ནམ། འོན་ཏེ་དེའི་དུས་སུ་ཡིན། ཕྱོགས་དང་པོ་ནི་སྔ་མ་ཁྱད་པར་མེད་པས་ན་དེའི་སྐུན་འབྱིན་པ

༄༅། །ཉིད་ཀྱིས་སུན་ཕྱུང་བ་ཡིན་ནོ། །གཉིས་པ་ཡང་མི་རིགས་ཏེ། དུས་མཉམ་དུ་བྱུ་བཙེམ་གྱིས་གསལ་བར་བྱ་བ་ཡིན་ན། བདེ་བ་ལ་སོགས་པ་ཡང་དེ་འགྱུར་བའི་ཕྱིར་རོ། དེ་ལྟར་ནི་མ་ཡིན་ཏེ། སྔོན་པོ་ལ་སོགས་པ་མེད་པ་ནི་གསལ་བར་བྱེད་པ་ཉིད་དུ་མི་འཐད་པའི་ཕྱིར་རོ་ཞེ་ན། གལ་ཏེ་མེད་པ་གསལ་བར་བྱེད་པ་མ་ཡིན་ན། གསལ་བར་བྱེད་པ་ཡང་ཅི་ལྟར་ཡིན། གསལ་བར་བྱེད་པ་ནི་གསལ་བར་ནུས་པ་ཡིན་ལ། མེད་པ་ལ་ནུས་པ་མི་འཐད་མ་ཡིན་གྱིས་གསལ་བར་བྱ་བ་ནི་མི་འཐད་པ་མ་ཡིན་ནོ་ཞེ་ན། འོན་ཇི་ལྟར་མེད་པ་ལ་ནུས་པ་མེད་པ་བཞིན་དུ་ཡོད་པ་ཡང་མེད་པ་ཡིན་པས་ན་བདེ་བ་ལ་སོགས་པ་ཡང་གསལ་བར་བྱེད་པར་མི་འགྱུར་ལ། དེ་ལྟ་ན་ཡང་སྔོན་པོ་ལ་སོགས་པ་ཡང་གསལ་བར་བྱ་བ་ག་ལ་ཡིན། གཞན་ཡང་འབྲས་བུ་ལ་ནུས་པ་ཉེ་བར་མཁོ་བ་ཡིན་ན། གསལ་བར

བྱ་བ་མེད་པ་ནི་འབྲས་བུ་མ་ཡིན་པས་ནུས་པ་ཉེ་བར་འདོགས་པ་ལེགས་པ་མ་ཡིན་ནོ། །གཞན་ཡང་ཤེས་པའི་དུས་སུ་སྔོན་པོ་ལ་སོགས་པ་གསལ་བའོ། །དེས་འདི་ལ་ཙུང་ཟད་ཀྱང་བྱེད་པ་མ་ཡིན་ནོ། །འོན་རང་ཉིད་གསལ་ལོ་ཞེས་བྱ་བར་འགྱུར་ལ། ཇི་སྟེ་མེད་པ་ལ་རང་གསལ་བ་མེད་ན། དེ་ནི་ཇི་ལྟར་གསལ་བར་འགྱུར། གང་ཡང་རང་བཞིན་མི་གསལ་ཞིང་གཞན་ལས་ཀྱང་མ་ཡིན་པ་དེ་ཇི་ལྟར་གསལ་བར་འགྱུར། མེད་པ་ནི་མི་གསལ་བ་བཞིན་ཡིན་ལ། མ་རིག་པའི་བདག་ཉིད་ཀྱི་རྣམ་པར་ཤེས་པས་དེ་གསལ་བར་བྱེད་དོ་ཞེ་ན། རྣམ་པར་ཤེས་པས་ནི་དེ་གསལ་བར་བྱེད་དེ། དེ་ནི་གསལ་བ་མ་ཡིན་ནོ་ཞེས་བྱ་བ་ནི་དེ་ཁོ་ན་འདི་ལྟ་བཙན་པོ་ཡིན་ཏེ། རྣམ་པར་ཤེས་པས་དེ་གསལ་བར་བྱེད་པ་མ་ཡིན་ལ། གསལ་བར་བྱེད་དོ་ཞེས་བྱ་བའི་ངོ་མཚར་འདི་ཅི་ཡིན་དེས་ན་ཐད་པར་བྱ་བའི་ལས་ཡིན་པ་ནི་སྔོན་པོ་ལ་སོགས

༄༅། །པ་རང་གསལ་བ་ཡིན་པ། རང་གསལ་བ་ལ་ནི་གསལ་བར་བྱེད་པ་ཞེས་བྱ་བ་ཅི་ཡང་མེད་དོ། །གསལ་བར་མི་བྱེད་པ་ནི་འཛིན་པ་ཞེས་བྱ་བམ་ཡིན་ལ། གཟུང་བར་བྱ་བམ་ཡིན་པ་ཙམ་གྱིས་ནི་འཛིན་པར་བྱེད་པ་ཉིད་མི་འཐོབ་སྟེ། སྔོན་པོ་ལ་སོགས་པ་གཟུང་བམ་ཡིན་ཡང་འཛིན་པར་བྱེད་པམ་ཡིན་པའི་ཕྱིར་རོ། །དེ་འདི་འཛིན་ནོ་ཞེས་བྱ་བའི་ཞེན་པ་ལས་ཀྱང་འཛིན་པར་བྱེད་པམ་ཡིན་ཏེ། གནོད་པ་བྱས་པའི་ཡུལ་ཅན་རྣམ་པ་གཞན་དུ་རྣམ་པར་རྟོག་པའི་ཕྱིར་རོ། །འཛིན་པམ་ཡིན་པའི་ཞུས་ཀྱང་འདིས་འཛིན་པར་བྱེད་པར་ཞེན་ཏེ། དེས་ན་དེས་ལས་བདེ་བ་ལ་སོགས་པ་འཛིན་པར་བྱེད་པ་ཉིད་དུ་ག་ལ་འགྲུབ། བདེ་བ་ལ་སོགས་པ་ཙམ་བདག་ཏུ་འཛིན་པས་ཡུལ་དུ་བྱེད་པ་ལ་ཡང་མ་ཡིན་ཏེ། ང་བདེ་བ་ཡིན་ནོ་ཞེས་བྱ་བར་སྒྲོང་བ་མེད་པའི་ཕྱིར་རོ། །ཕུང་པོ་ལྔ་པོ་མཐའ་དག་ལ་རྟོགས་པ་ཡིན

ཏེ། བདག་དཀར་ཤམ་མོ་ཞེས་བྱ་བ་ལ་སོགས་པའི་རྣམ་པ་དངར་འཛིན་པ་མཐོང་བའི་ཕྱིར་རོ། །ཕུ་ཀ་ཡུལ་ཡིན་པ་ན་ལུས་ཀྱང་དེའི་ཁོངས་སུ་གཏོགས་པས་ཡུལ་མ་ཡིན་པ་མ་ཡིན་ནོ། །དེ་ཡང་བེམས་པོའམ་མེད་པ་ཡིན་ཡང་རུང་སྟེ། འཛིན་པ་མ་ཡིན་མོད་ཀྱི་ཞེན་པར་བྱེད་པས་ན། ཞེན་པ་ལས་ཀྱང་འཛིན་པར་མི་འགྲུབ་བོ། །གང་ཞིག་གསལ་བ་གཞན་ལ་མི་ལྟོས་པར་གསལ་བ་དེ་ཤེས་པ་ཡིན་པས་ན་སྔོན་པོ་ལ་སོགས་པ་བོ་ནར་ཤེས་པ་ཡིན་ནོ། །དེ་སྐད་དུ་ཚད་མ་པའི་གཙུག་གི་ནོར་བུས། དེ་ཡི་སྔོ་སོགས་ངོ་བོ་ནི། །རང་བཞིན་དེ་ནི་སྒྲོང་བའང་ཡིན། །རང་གི་ངོ་བོར་སྒྲོང་ཡིན་ཡང་། །སྔོན་པོ་ལ་སོགས་སྒྲོང་བར་བརྗོད། །ཅེས་གསུངས་སོ། །སྔོན་པོ་ལ་སོགས་པ་གཅིག་དང་དུ་མའི་རང་བཞིན་གྱིས་སྟོང་པ་བོ་ནས་ཤེས་པ་ཡང་དེ་ཡིན་པས་ན་གཏན་ཚིགས་མ་གྲུབ་པ་ག་ལ་ཡིན། དེ་ལྟ་ན་ཡང་གཏན་ཚིགས་ཀྱི

༄༅། །ཕྱོགས་གཅིག་ལ་མ་གྲུབ་པ་མ་ཡིན་ནམ། འདི་ལྟར་སྔོན་པོ་ལ་སོགས་པ་དང་བདེ་བ་ལ་སོགས་པའི་ཤེས་པ་ཡང་ཆོས་ཅན་ཡིན་ནོ། །དེ་ལ་གཅིག་དང་དུ་མའི་རང་བཞིན་གྱིས་སྟོང་པ་ནི་སྔོན་པོ་ལ་སོགས་པ་ལ་གྲུབ་མོད། བདེ་བ་ལ་སོགས་པ་ལ་ནི་མ་ཡིན་ཏེ། དེ་ནི་ལུས་མེད་པ་ཡིན་པའི་ཕྱིར་རོ། །འདི་ནི་ཡོད་པ་མ་ཡིན་ཏེ་དེ་ཡང་ཡུལ་ལ་ཁྱབ་པར་སྣང་བ་བསྙོན་པར་མི་ནུས་པའི་ཕྱིར་ཏེ། ངལ་བའི་ཡན་ལག་ཇི་སྙེད་ཅིག་ཆུར་ནུབ་པ་དེ་སྙེད་དུ་ཁྱབ་པའི་བདེ་བ་བསྐྱེད་པར་མྱོང་ངོ། དེ་ལྟར་མྱོང་བ་ཡང་ཡུལ་ལ་མ་ཁྱབ་པ་ཞེས་བྱ་བ་མ་ཡིན་ཏེ། ལུས་ཀྱང་དེ་ལྟ་བུར་ཐལ་བའི་ཕྱིར་རོ། །ཡུལ་ལ་ཁྱབ་པ་མཚུངས་པ་ནི་ལུས་བཞིན་དུ་འདིར་ཡང་ལུས་ཅན་ཡིན་པའི་ཕྱིར་རོ། །ཙནྡན་དང་ཆོར་མ་འབྱུག་པ་དང་། འབྲུད་པའི་བཀོད་པའི་རྗེས་སུ་བྱེད་པར་གཞོལ་བའི་བདེ་བ་ལ་སོགས་པ་ཉམས་སུ་མྱོང་བ

གྲུབ་པས་ན་ལུས་ཅན་མ་ཡིན་པར་ཇི་ལྟར་འགྱུར། གཞན་ཡང་བདག་ཏུ་འཛིན་པའི་གཞི་ཡིན་པ་རྣམས་བདག་ཏུ་འཛིན་པའི་གཞི་མ་གཟུགས་ལ་སོགས་པ་ལས་ཐ་དད་ཡིན་དུ་ཆུག །བདག་ཏུ་འཛིན་པའི་སྤྱོད་ཡུལ་གྱི་ལུས་ལས་ཐ་དད་པ་ནི་ཡོད་པ་རེ་བཙམ་གྱི་ཡུལ་ཡིན་ཏེ། བདེ་བ་ལ་སོགས་པ་ནི་ལུས་ལས་ཐ་དད་པར་སྣང་བས་ཡིན་ཏེ། དོན་ལུས་ཉིད་ནི་བློ་མ་ཡིན་ཏེ། དེ་གྲུབ་ཀྱང་བློའི་རྣམ་པར་རྟོག་པ་ལ་ཐེ་ཚོམ་ཟ་བའི་ཕྱིར་ཞེས་བརྗོད་པར་མི་བྱའོ། །འབྱུང་བ་སེམས་པ་ཅན་ཡིན་པ་དགག་པའི་ཕྱིར་བརྗོད་པར་བྱ་སྟེ། གལ་ཏེ་རང་གི་ལུས་སུ་སྒྲོང་བའི་འབྱུང་བ་དག་ལས་བློ་ཐ་མི་དད་ན། དེ་མངོན་སུམ་དུ་བྱེད་པ་ན་ཡང་དེ་ཡང་མངོན་སུམ་དུ་འགྱུར་བས་ན་བློའི་ཡུལ་ལ་ཐེ་ཚོམ་ཟ་བར་མི་འགྱུར་བ་ཉིད་དོ། །འདིར་ནི་བདེ་བ་ལ་སོགས་པ་རྣམ་པར་ཤེས་པའི་བདག་ཉིད་ཀྱི་ལུས་ལས་ཐ་དད་པར་རྟོགས་ལ། དེ་ལ

༄༅། །ཡང་གནོད་པར་བྱེད་པ་འདི་མི་འཐད་དེ། རྣམ་པར་ཤེས་པར་སྨྲ་བ་ལྟ་ན། གཞན་གྱི་ལུས་གཞན་གྱིས་མི་འཛིན་པས་ན་གཏན་ཚིགས་ཁྱད་པར་
དང་བཅས་པ་མ་གྲུབ་པའི་ཕྱིར་རོ། །ལུས་དང་ལྡན་པའི་ལུས་པོ་ལས་ཐ་མི་དད་པ་ནི་ལུས་མེད་པ་ཡིན་པས་མི་འོས་སོ། །དེས་ན་ཕྱོགས་ཀྱི་ཕྱོགས་གཅིག་ལ་མ་གྲུབ་
པ་ཡང་སྐབས་མེད་པ་ཁོ་ནའོ། །ཡང་ཤེས་པ་རྣམ་པ་དང་བཅས་པ་ཁོ་ན་ཕྱོགས་སུ་བྱས་ནས་ཁྱབ་བྱེད་མི་དམིགས་པ་དགོད་པར་བྱའོ། །དེ་ལྟ་ན་ཡང་ཆ་ལ་མ་གྲུབ་
པ་ག་ལ་ཡིན། འོན་བདེ་བ་ལ་སོགས་པའི་ཤེས་པ་རྣམ་པ་མེད་པ་མི་བདེན་པར་ཇི་ལྟར་བརྗོད་པར་བྱ། གང་མི་བདེན་པའི་རྒྱུ་ཅན་ཡིན་པ་དེ་ནི་མི་བདེན་པ་ཡིན་ཏེ།
དཔེར་ན་སྒྱུ་མ་བཞིན་ནོ། །བདེ་བ་ལ་སོགས་པ་ཡང་མི་བདེན་པའི་རྒྱུ་ཅན་ཡིན་ནོ་ཞེས་བྱ་བ་ནི་རང་བཞིན་གྱི་གཏན་ཚིགས་སོ། །ལུས་མི་བདེན་པའི་ཕྱིར་དང་།

བདེ་བ་ལ་སོགས་པ་དེའི་རྒྱུ་ཅན་ཡིན་པའི་ཕྱིར་གཏན་ཚིགས་མ་གྲུབ་པ་མ་ཡིན་ནོ། །བདེ་བ་ལ་སོགས་པ་ནི་ཤེས་པ་སྔ་མའི་རྒྱུ་ཅན་ཡིན་གྱི་ལུས་ཀྱི་རྒྱུ་ཅན་མ་ཡིན་ནོ་ཞེ་ན། མ་ཡིན་ཏེ། ལུས་ཀྱི་ཡང་ཞོག་པ་དང་རྗེས་སུ་འགྲོ་བའི་རྗེས་སུ་བྱེད་པ་མཐོང་བའི་ཕྱིར་རོ། །མིག་ལ་སོགས་པའི་ཕན་འདོགས་པ་ཡོད་ན་མིག་ལས་བྱུང་བར་འདོད་པ་ལ་སོགས་པའི་བདེ་བ་སྐྱེ་བར་སྣང་ལ། དེའི་ཕན་འདོགས་པ་མེད་ན་མི་སྣང་ངོ། །མིག་ལ་སོགས་པ་ནི་དེ་ལ་ཕན་འདོགས་པ་མ་ཡིན་གྱི། དོན་ཀྱང་དེར་སྣང་བའི་རྣམ་པར་རིག་པ་རྣམས་ཡིན་ནོ་ཞེ་ན། གལ་ཏེ་དེར་སྣང་བའི་རྣམ་པར་རིག་པ་རྣམས་ཕན་འདོགས་ན་དེ་དག་ཀྱང་གཏོན་མི་ཟ་བར་ཕན་འདོགས་པར་འགྱུར་རོ། །དེ་དག་གིས་ཕན་འདོགས་པ་ནི་དེ་སྐྱེ་བ་ན་ཡོད་པར་ངེས་པའི་མཚན་ཉིད་ཅན་ཁོ་ན་ཡིན་ལ། དེ་ནི་དེ་དག་ལ་ཡང་མཚུངས་སོ། །ཇི་ལྟར་བདེ་བ་ལ་སོགས་པ་དེ་དག

༄༅། །ཡོད་པ་ཁོ་ན་ཡོད་པ་དེ་བཞིན་དུ་དེ་དག་ཀྱང་ཡིན་ནོ། །དེ་དག་ཏུ་སྣང་བ་ན་འབྱུང་བ་ཡིན་གྱི། ཡོད་པ་ཁོ་ན་ནི་མ་ཡིན་ནོ་ཞེ་ན། དེར་སྣང་བའི་
རྣམ་པར་རིག་པ་རྣམས་ཀྱང་སྣང་བ་ན་ཡིན་གྱི་ཡོད་པ་ནམ་ཡིན་ནོ་ཞེས་བྱ་བར་འགྱུར་རོ། །སྣང་བའི་བདག་ཉིད་ཅན་འདི་དག་སྣང་བ་ཁོ་ན་ཡོད་པ་ཡིན་ནོ་ཞེ་ན། དེའི་
བདག་ཉིད་ཅན་གྱི་ལུས་ཀྱི་ཡོད་པ་ཡང་དེ་ཁོ་ན་ཡིན་པར་ཅིའི་ཕྱིར་མི་འགྱུར། རྗེས་སུ་འགྲོ་བ་དང་ལྡན་ཡང་ལུས་ནི་སྒྱུ་མ་ཡིན་ཏེ། མི་བདེན་པའི་ཕྱིར་རོ་ཞེ་ན།
ཚིག་གི་ཚུལ་ནི་ཉམས་པ་ཡིན་ཏེ། གང་གི་དེ་ཡོད་ཀྱང་མ་ཡིན་པ་རྒྱུ་དང་འབྲས་བུ་དག་གི་དེའི་ངོ་བོ་ནི་རྗེས་སུ་འགྲོ་བ་དང་ལྡོག་པ་ལས་གཞན་མ་ཡིན་ནོ། །གཞན
ཡང་ལུས་སུ་སྣང་བའི་ཤེས་པ་རྒྱུ་ཡིན་ཡང་བདེ་བ་ལ་སོགས་པའི་རྒྱུ་མི་བདེན་པར་སྒྲུབ་པ་ཁོ་ན་ཡིན་ཏེ། ལུས་མི་བདེན་པ་ཡིན་ན་དེར་སྣང་བའི་ཤེས་པ་ཡང་ལྷན་ཅིག

དམིགས་པ་ངེས་པས་ཐ་དད་པ་མེད་པར་གྲུབ་པས་ན་མི་བདེན་པའི་ཕྱིར་རོ། །འདི་ལྟར་གང་དག་ལྷན་ཅིག་དམིགས་པ་ངེས་པ་དེ་དག་ནི་གཅིག་ཡིན་ཏེ། དཔེར་ན་ཤེས་པ་དང་དེའི་རང་གི་ངོ་བོ་བཞིན་ནོ། །ལུས་དང་དེར་སྣང་བའི་རྣམ་པར་ཤེས་པ་ཡང་ལྷན་ཅིག་དམིགས་པ་ངེས་པ་ཡིན་ནོ་ཞེས་བྱ་བ་ནི་རང་བཞིན་གྱི་གཏན་ཚིགས་ཀྱིས་འདི་དག་ཐ་དད་མེད་པར་གྲུབ་པར་བྱེད་དོ། །དེ་སྐད་དུ་ཡང་། ལྷན་ཅིག་དམིགས་པ་ངེས་པའི་ཕྱིར། །སྔོ་དང་དེ་བློ་གཞན་མ་ཡིན། །ཞེས་གསུངས་སོ། ། གང་ཞིག་ལྷན་ཅིག་དམིགས་པས་ངེས་པར་གཅིག་བསྒྲུབ་པར་བྱ་བ་ནི་མ་ཡིན་གྱི། ཚོན་ཀྱང་ཐ་དད་མེད་པ་ཡིན་ཏེ། གང་ཞིག་གང་དང་ངེས་པར་ལྷན་ཅིག་དམིགས་པ་དེ་ནི་དེ་ལས་གཞན་པ་མ་ཡིན་ཏེ། དཔེར་ན་ཟླ་བ་གཅིག་ལས་གཉིས་པ་བཞིན་ནོ། དོན་ཡང་རང་གི་ཤེས་པ་དང་ངེས་པར་ལྷན་ཅིག་དམིགས་པ་ཡིན་ནོ་ཞེས་བྱ་བ

༄༅། །འདི་ནི་ཁྱབ་བྱེད་འགལ་བ་དམིགས་པར་སྟོན་དཔོན་བཞེད་པ་ཡིན་ནོ། །ཐ་དད་པ་ནི་ལྷན་ཅིག་དམིགས་པ་ངེས་པ་མེད་པས་ཁྱབ་པ་ཡིན་ཏེ།
འབྲེལ་བ་མེད་པའི་ཕྱིར་རོ། །དེ་དང་འགལ་བ་ནི་ལྷན་ཅིག་དམིགས་པ་ངེས་པ་ཡིན་ནོ་སྙམ་དུ་སེམས་པ་དེ་ནི་ལེགས་པར་སེམས་པ་མ་ཡིན་ཏེ། གལ་ཏེ་ལྷན་ཅིག
དམིགས་པ་ངེས་པར་འབྲེལ་བའི་རྒྱུ་མཚན་ཅན་ཡིན་ན། དེའི་ཚེ་དེ་མེད་ན་ངེས་པ་མེད་པར་འགྱུར་བ་ཞིག་ན། མི་བདེན་པ་དང་དེའི་ཤེས་པ་བདག་ལ་འབྲེལ་བ་མེད་
པ་ཐོ་ནར་དེ་ཡོད་ན། འབྲེལ་བའི་རྒྱུ་མཚན་ཅན་དུ་འགྱུར་བར་ངེས་པ་མ་ཡིན་ལ། དེས་ན་འབྲེལ་བ་ཡོད་དམ་མེད་ཀྱང་རུང་སྟེ། ལྷན་ཅིག་དམིགས་པ་ངེས་པ་འདི་སྲིད་
པ་ན། རང་གི་འགལ་བ་ཟླ་མི་འགོག་པ་དང་། ཐ་དད་པ་ཡང་སྲིད་པས་ན་འདི་ལྡོག་པ་ལ་ཐེ་ཚོམ་ཟ་བ་ཉིད་ཀྱིས་མ་ངེས་པ་ཇི་ལྟར་མ་ཡིན། ཁྱབ་བྱེད་འགལ་བ

དམིགས་པ་ཡང་ཇི་ལྟར་ཡིན་ཞེས་མ་རིག་གོ། །རིགས་པ་ཤེས་པ་ཤེས་པ་རྣམ་པ་དང་བཅས་པར་སྨྲ་བ་ཡིན་ནོ་ཞེས་བྱ་བ་ནི་རྒྱ་ཆེར་འགྲེལ་པ་མཛད་པའི་དགོངས་པ
རིགས་པ་ཆེན་པོ་ཡིན་ནོ། །དངོས་པོ་ཡིན་ན་འབྲེལ་བ་ལ་ལྟོས་པ་ཡིན་གྱི་དངོས་པོ་མེད་པ་ནི་མ་ཡིན་ནོ་ཞེ་ན། འདི་ནི་རྒྱལ་བའི་བཀའ་ཡིན་ཏེ། དངོས་པོ་མེད་པ་ལ
འབྲེལ་བ་མེད་ཀྱང་ལྷན་ཅིག་དམིགས་པ་ངེས་པ་ཡིན་ན། དེ་འདིའི་རྒྱུ་མཚན་མ་ཡིན་པས་ན། དངོས་པོ་ལ་ཡང་དེ་མེད་པར་ཅིའི་ཕྱིར་མི་འགྱུར། ལྷན་ཅིག་དམིགས
པ་ངེས་པ་འདི་རྒྱུ་མཚན་དང་ལྡན་པ་ཡིན་ལ། རྒྱུ་མཚན་མེད་པར་མི་འགྱུར་རོ། །འབྲེལ་བ་གཞོན་ནི་རྒྱུ་མཚན་མ་ཡིན་གྱི། །མ་རིག་པའི་ནུས་པས་ཡོངས་སུ་ཟིན་པས
ན་བདེན་པའི་བདག་ཉིད་སྟོན་པ་ནི་ཤིན་ཏུ་མེད་པའི་དོན་ཡང་སྟོན་པ་ཡིན་ལ། དངོས་པོ་ཉེ་བར་སྟོན་པ་ལ་ནི་མ་རིག་པའི་བྱེད་པ་མེད་དོ། །དེ་ནི་མེད་པ་སྟོན་པར་ནུས

༄༅། །པའི་མཚན་ཉིད་ཅན་ཡིན་པའི་ཕྱིར་རོ། །དེས་ན་དེར་དངོས་པོར་འགྱུར་བའི་འབྲེལ་པ་བཙལ་བར་བྱ་བ་ཡིན་ནོ་ཞེ་ན། དེ་ནི་མི་བདེན་ཏེ། དེར་ཡང་རིག་པའི་བྱེད་པ་རྟོག་པ་ལ་འགལ་བ་མེད་པའི་ཕྱིར་རོ། །ཇི་ལྟར་མ་རིག་པའི་དབང་གིས་ཤེས་པས་མི་བདེན་པ་ཉེ་བར་སྟོན་པ་དེ་ཁོ་ན་བཞིན་དུ་རིག་པའི་དབང་གིས་མི་བདེན་པ་མ་ཡིན་པ་ཡང་ཉེ་བར་སྟོན་པར་འགྱུར་བས་ན་འདི་ནི་གྱི་ནའོ། །དེས་ན་གཏན་ཚིགས་མ་གྲུབ་པ་མ་ཡིན་ནོ། །མི་བདེན་པ་འབྲས་བུ་མ་ཡིན་པའི་ཕྱིར་དཔེ་སྒྲུབ་བྱེད་ཀྱིས་སྟོང་པ་ཡིན་ནོ་ཞེ་ན། འོན་ཏེ་སྨྱུ་གུ་རེས་འགའ་དམིགས་པར་ཇི་ལྟར་འགྱུར། དམིགས་པར་རེས་འགའ་བ་ཡིན་གྱི་དེ་ནི་མ་ཡིན་ནོ་ཞེ་ན། བདེ་བ་ལ་སོགས་པ་ལ་ཡང་དེ་ལྟར་འགྱུར་རོ། །དམིགས་པའི་བདག་ཉིད་ཡིན་པའི་ཕྱིར། དེ་དག་ཁོ་ན་རེས་འགའ་བ་ཡིན་ནོ་ཞེ་ན། སྨྱུ་གུ་ལ་སོགས་པ་ཡང་དེ་ལྟ་བུ་ཡིན་མོད

ཕྱིར་དམིགས་པ་ཡང་གང་ལ་འདོད། གལ་ཏེ་དངོས་པོའི་རང་བཞིན་ངོ་བོ་ཡིན། དེ་རེས་འགའ་བ་ཡིན་པས་ན་འདི་རེས་འགའ་བ་མ་ཡིན་པར་ཇི་ལྟར་འགྱུར། བདེ་བ་ལ་སོགས་པ་ཡིན་ནོ་ཞེ་ན། ཇི་ལྟར་དེའི་དམིགས་པ་ཡིན་ཏེ། འབྲེལ་བ་མེད་པའི་ཕྱིར་རོ། །དེ་ནི་ལྷ་སྒྲུའི་རང་བཞིན་ཡང་མ་ཡིན་ལ། རྒྱུ་ཡང་མ་ཡིན་འབྲས་བུ་ཡང་མ་ཡིན་ནོ། །རྒྱུ་གཅིག་པ་ཡང་མ་ཡིན་རྣམ་པ་གཞན་གྱི་འབྲེལ་བ་ཡང་མ་ཡིན་ལ། འབྲེལ་བ་མེད་པ་ཡང་དེའི་དམིགས་པ་མ་ཡིན་ནོ། །དེས་ན་དེ་རང་ཉིད་ཀུན་རེས་འགའ་བ་མ་ཡིན་ཞིང་དེའི་དམིགས་པ་ཡང་མ་ཡིན་ན། ཇི་ལྟར་རེས་འགའ་དམིགས་པར་འགྱུར། དེས་ན་དེ་ཉིད་རེས་འགའ་བ་ཡིན་ནོ་ཞེས་མི་འདོད་ཀྱང་ཁས་བླང་དགོས་སོ། །རེས་འགའ་བ་ཡིན་ཡང་གལ་ཏེ་མི་བདེན་པ་འབྲས་བུ་མ་ཡིན་ན། ཚོན་བདེ་བ་ལ་སོགས་པ་ཡང་མ་ཡིན་པར་འགྱུར་རོ། །བརྟེན་པ་ཡང་བརྟེན

༄༅། །པའི་རྒྱུར་གྲུབ་པ་ན་ཚོས་མཐུན་པའི་དཔེ་གྲུབ་པའི་ཕྱིར་གཏན་ཚིགས་འདི་འགལ་བ་ཡང་མ་ཡིན་ནོ། །དོན་དམ་པ་ཉིད་ལ་ནི་དོན་དམ་པའི་རྒྱུ་ཅན་ཉིད་ཀྱིས་ཁྱབ་ལ། དེ་ཡང་གཏན་ཚིགས་འདི་དག་འགལ་བས་ན། འགལ་བ་དམིགས་པས་མི་མཐུན་ཕྱོགས་ལས་ལྡོག་པ་ན་མ་ངེས་པ་ཉིད་ཀྱང་ག་ལ་ཡིན། འདིས་ནི་མི་བདེན་པའི་འཇུག་པའི་རྣམ་པར་ཤེས་པའི་རྒྱུ་ཅན་གྱི་ཀུན་གཞིའི་རྣམ་པར་ཤེས་པ་བཤད་པ་ཡིན་ནོ། །དེ་ལྟར་ན་ཤེས་པ་རྣམ་པ་མེད་པ་ནི་རང་བཞིན་གྱི་གཏན་ཚིགས་ཀྱིས་རང་བཞིན་མེད་པར་སྒྲུབ་ལ། རྣམ་པ་དང་བཅས་པ་ནི་ཁྱབ་བྱེད་མི་དམིགས་པ་ཡིན་པས་ན་ཚལ་མ་གྲུབ་པ་མ་ཡིན་ནོ། །གཞི་ཡོད་ན་གཏན་ཚིགས་འགྲུབ་པ་མ་ཡིན་ནམ། གཏན་ཚིགས་འདི་ལ་ནི་རྣམ་པར་ཤེས་པ་གཞི་ཡིན་ལ། དེ་ཡང་མེད་པས་ན་གཞི་མ་གྲུབ་པས་མ་གྲུབ་པ་ཡིན་ནོ་ཞེ་ན། མ་ཡིན་ཏེ།

དངོས་པོའི་ཆོས་ནི་གཞི་དངོས་པོར་གྱུར་པ་མེད་ན་མི་འགྲུབ་པ་ཡིན་གྱི་དངོས་པོའི་ཆོས་ཀྱིས་དབེན་པ་དེ་ནི་མ་ཡིན་ནོ། །འདིར་ནི་དངོས་པོའི་ཆོས་གཅིག་དང་དུ་མ་མེད་པ་གཏན་ཚིགས་ཉིད་དུ་འདོད་ལ། དངོས་པོ་མེད་པ་ལ་གཅིག་དང་དུ་མའི་ངོ་བོ་མི་འཐད་པས་ན་ཇི་ལྟར་མ་གྲུབ་པ་ཡིན། དངོས་པོའི་ཆོས་དང་བྲལ་བའི་ཆོས་ཅན་དངོས་པོར་གྱུར་པ་མ་ཡིན་པར་མི་རིགས་ཏེ། མེད་པ་ནི་གཞི་ལ་སོགས་པར་མི་འཐད་པའི་ཕྱིར་རོ། །མེད་པ་ལ་གཅིག་དང་དུ་མའི་རང་བཞིན་མ་གྲུབ་པ་རབ་ཏུ་མི་འགྲུབ་ཅེ་ན། དེ་ཅི་དང་ནི། རང་བཞིན་གྲུབ་པ་རབ་ཏུ་འགྲུབ་བམ། མ་ཡིན་ནོ་ཞེ་ན། འོ་ན་དེ་དག་མ་གྲུབ་པ་གྲུབ་པ་ཡིན་ཏེ། གལ་ཏེ་དེ་ལས་ལྡོག་མེད་ན། །གཏན་ཚིགས་འཇུག་པར་འདོད་དམ་ཅི། །དེ་ཡང་མིན་ན་འདི་ཉིད་ནི། །དགག་ཡིན་ལྡོག་པ་ཅི་སྟེ་འགོག །ལྡོག་པ་མེད་པ་བསྒྲུབ་པ་ཡིན། །དངོས་མེད་ལ་ཡང་

༄༅། །ཡོད་ཡིན་ལ། །དངོས་པོ་ཡོད་པ་ཡོད་མིན་ཞེས། །བློན་པོ་ཡི་ནི་སྤྲོད་ལ་ལྟོས། །ཞེས་གསུངས་སོ། །གཞན་ཡང་ཁྱབ་བྱེད་མི་དམིགས་པའི་
རྟགས་ལས་སྐྱེས་པའི་རྗེས་སུ་དཔག་པས་ཤེས་པ་མེད་པར་ངེས་པ་ཡིན་ལ། དེ་ངེས་པ་ན་གཞི་མ་གྲུབ་པ་ཞེས་བྱ་བ་སྒྲུབ་བྱེད་ཀྱིས་སྐྱོན་འཛིན་པ་མ་ཡིན་ཏེ། གལ་ཏེ་
དེའི་འདོད་པ་བསྒྲུབ་པའི་རྒྱུ་ཡིན་པ་འགོག་ན་དེ་སྐྱོན་འཛིན་པ་ཡིན་ནོ། །དེ་གྲུབ་ན་བསྒྲུབ་བྱེད་དམ་པ་ཡིན་པས་ན། དེ་ལ་སྐྱོན་འཛིན་པ་མེད་དོ། །རྗེས་སུ་དཔག་པ་སྐྱེ་
པའི་སྔོན་དུ་ནི་མེད་པར་གྲུབ་པ་མི་སྲིད་དེ་ཚད་མ་མེད་པའི་ཕྱིར་རོ། །ཡོད་ན་ཡང་ཁྱབ་བྱེད་མི་དམིགས་པ་དོན་མེད་པར་ཐལ་བའི་ཕྱིར་རོ། །མངོན་སུམ་ནི་འདིར་
སྐབས་མ་ཡིན་པའི་ཕྱིར་དང་། རྗེས་སུ་དཔག་པའི་ཡང་རྟགས་མེད་པའི་ཕྱིར་དང་། རྟགས་ལ་ཡང་སྐབས་ཀྱི་ཉེས་པ་མཚུངས་པའི་ཕྱིར་རོ། འོན་ཡོད་པ་དང་མེད་

པའི་ཐེ་ཚོམ་ཟ་བའི་ཆོས་ཅན་ལ་ཁྱབ་བྱེད་མི་དམིགས་པ་འཇུག་པོ་ཞེས་ཁས་བླང་དགོས་ལ། དེ་ལྟ་ན་ཡང་གཞི་ལ་ཐེ་ཚོམ་ཟ་བ་ཉིད་ཀྱིས་སྒྲུབ་བྱེད་མ་གྲུབ་པར་འགྱུར་རོ་ཞེ་ན། མི་འགྱུར་ཏེ། ཆོས་ཅན་གྱི་ངོ་བོ་ལ་ཐེ་ཚོམ་མེད་པའི་ཕྱིར་རོ། །ཤེས་པས་མ་ཡིན་པ་ལ་སོགས་པ་ལས་ལོག་པའི་ངོ་བོའི་སྔོན་པོ་ལ་སོགས་པའི་ཤེས་པ་ཆོས་ཅན་ཡིན་ན་དེ་ལ་ཐེ་ཚོམ་མི་ཟ་ཞིང་། རྩོད་པའི་གཞིའི་ཆོས་ལ་ཐེ་ཚོམ་ཟ་བས་ནི་ཆོས་ཅན་ལ་ཐེ་ཚོམ་ཟ་བ་མ་ཡིན་ཏེ། དེ་ཐམས་ཅད་དུ་མཚུངས་པས་ན་རྟགས་ཐམས་ཅད་རྟགས་མ་ཡིན་པར་ཐལ་བའི་ཕྱིར་རོ། །ཡོད་པ་དང་མེད་པར་ཐེ་ཚོམ་ཟ་བ་ན་ཤེས་པ་ཉིད་ལ་སོགས་པ་ལ་ཡང་ཐེ་ཚོམ་ཟ་བ་ནི་རིགས་པ་མ་ཡིན་ཏེ། དེ་ཕྱོག་པ་གཞན་ཡིན་པའི་ཕྱིར་རོ། །དམིགས་པ་དང་བྲལ་བ་ཙམ་སྒྲུབ་བྱེད་ཡིན་པའི་ཕྱིར་དང་། དེ་ཡང་དམིགས་པ་མེད་པའི་ཕྱིར། གཏན་ཚིགས་རང་གི་ངོ་བོ

༄༅། །མཐུན་པ་ཉིད་དོ་ཞེ་ན། མ་ཡིན་ཏེ། གཅིག་དང་དུ་མའི་རང་བཞིན་གྱིས་སྟོང་པའི་སྒྲུབ་བྱེད་ཚད་མ་ནི་མ་དམིགས་པ་ཡིན་པའི་ཕྱིར་རོ། །འདིས་ནི་སྣང་ཅིག་མ་མ་ཡིན་པ་ལ་རིམ་དང་རིམ་མ་ཡིན་པ་མི་དམིགས་པ་བཤད་པ་ཡིན་ནོ། །དེར་ཡང་རྟོག་པའི་བཟོ་བོས་སྒྱུར་བ་དོན་དམ་པར་མེད་པའི་སྣང་ཅིག་མ་མ་ཡིན་པ་པོ་ནི་ཆོས་ཅན་ཡིན་པའི་ཕྱིར་རོ། །སྒྲོ་བཏགས་པ་ཡོད་པ་འགོག་ན་དངོས་པོ་ཡོད་པ་མ་བཀག་པར་འགྱུར་རོ་ཞེ་ན། འོན་ཇི་ལྟར་དགག་སྟེ། ཡོད་པ་ལ་ནི་དགག་པ་ཞེས་བྱ་བ་ཡོད་པ་མ་ཡིན་ལ། ཡོད་པ་མ་ཡིན་པ་ཡང་དངོས་པོ་མ་ཡིན་ནོ། །ཡོད་པ་ཉིད་འགའ་ཞིག་ཏུ་འགོག་པ་ཡིན་ནོ་ཞེ་ན། ཅི་གང་ན་གང་ཡོད་པ་དེ་ཉིད་དེ་འགོག་གམ་འོན་ཏེ་གཞན་དུ་ཡིན། དེ་ལ་དེར་ནི་མ་ཡིན་ཏེ། འགལ་བའི་ཕྱིར་རོ། །གཞན་དུ་ཡང་མ་ཡིན་ཏེ། དངོས་པོ་མེད་པའི་ཕྱིར་རོ། །དེ་ལྟ་ན་གང་དུ

འགོག་སྟེ། ཡོད་པ་རྣམས་ལ་དགག་པ་མེད། །དེ་ནི་མེད་པའང་ཡོད་མ་ཡིན། །རིགས་པ་འདི་ཡིས་འགྲོ་བ་ཡི། །དགག་པའི་དོན་ནི་མེད་པར་འགྱུར། །
གལ་ཏེ་ཡུལ་དུས་འགོག་ཅེ་ན། །ཇི་ལྟར་དེ་ཡོད་དེ་ལྟར་ནི། །མི་འགོག་ཇི་ལྟར་དེ་མེད་པ། །དེ་ལྟར་ཡང་ནི་འགོག་མི་འགྱུར། །ཞེས་གང་གསུངས་པ་ཡིན་ནོ། །
ཇི་སྟེ་གཞན་ཁོ་ནར་སྒྲོ་བཏགས་ནས་འགོག་ན། དོན་སྒྲོ་བཏགས་པ་འགོག་པ་ཡིན་གྱི་དངོས་པོ་ནི་མ་ཡིན་ནོ། །དེ་ལྟ་ན་ཡང་འདི་སྦྲུལ་མེད་དོ་ཞེས་བྱ་བས་སྒྲོ་བཏགས
པའི་སྦྲུལ་འགོག་པ་ན་མི་འཇིགས་པར་མི་འགྱུར་ཏེ། གང་གི་ཕྱིར་སྒྲོ་བཏགས་པའི་སྦྲུལ་ལ་ནི་འཇིགས་པ་མ་ཡིན་གྱི། དོན་ཀྱང་ཕྱི་རོལ་གྱི་ལས་ཡིན་ནོ། །ཇི་སྟེ་ཕྱི་
རོལ་གྱི་སྦྲུལ་མཐོང་བ་མ་ཡིན་མོད་ཀྱི། དོན་ཀྱང་སྒྲོ་བཏགས་པ་ཡིན་ཏེ། དེས་ན་དེ་བཀག་པ་ཁོ་ན་ཕྱི་རོལ་གྱི་བཀག་པ་ཡིན་ནོ། །སྣང་ཅིག་མ་མ་ཡིན་པ་འགོག

༄༅། །པ་ལ་ཡང་ཚུལ་འདི་ཡིན་ཏེ། མི་བདེན་པ་ལ་བརྟག་པས་ཆོག་གོ །དེའི་ཕྱིར་ཇི་ལྟར་ཁྱབ་བྱེད་མི་དམིགས་པ་མ་གྲུབ་པ་མ་ཡིན་ནོ་ཞེས་གནས་པ་ཡིན་ནོ། །འགལ་བ་ཡང་མ་ཡིན་ཏེ། མཐུན་པའི་ཕྱོགས་ལ་ཡོད་པའི་ཕྱིར་རོ། །བསྒྲུབ་བྱ་ལས་བཟློག་པས་ཁྱབ་པ་ནི་འགལ་བ་ཡིན་ལ། དེ་ནི་ངེས་ཁྱབ་པ་ཡིན་ནོ༑ །གང་ཞིག་འགར་ཡང་གང་མེད་ན་མེད་པ་ནི་བཟློག་པ་ལ་མེད་པ་ན་འདི་མཐུན་པའི་ཕྱོགས་ལ་སྣང་བས་ན་འདི་འགལ་བར་ཇི་ལྟར་འགྱུར། འོན་ཆོས་ལ་གནོད་པའི་འགལ་བ་མ་ཡིན་ནམ། བསྒྲུབ་བྱའི་ཆོས་ནི་ཇི་ལྟར་རང་དང་འགལ་བས་འགོག་པ་དེ་བཞིན་དུ་ཆོས་ཅན་ལ་གནོད་པས་ཀྱང་ཡིན་ནོ། །གཏན་ཚིགས་འདི་ཡང་ཆོས་ཅན་འགོག་པ་ཡིན་པས་ན་ཇི་ལྟར་འགལ་བ་མ་ཡིན། བརྗོད་པ་འདི་ཆོས་ཅན་ལ་གནོད་པ་མི་བྱེད་དེ། མ་བརྟགས་ན་ཉམས་དགའ་བའི་ཆོས་ཅན་གྱི་ངོ་བོ་མི་སྤོང

བའི་ཕྱིར་རོ། །འདི་ལྟར་སྣང་བ་འདི་ཉིད་ལ་ནི་བསྙོན་པ་མ་ཡིན་གྱི། དོན་ཀྱང་སྒྲོ་བཏགས་པ་ལ་ཡིན་ལ། དོན་དམ་པའི་ཆོས་ཅན་བཀག་པ་ན་སྐབས་ཀྱིས་བསྒྲུབ
བྱའི་ཆོས་ལ་གནོད་པ་ཅི་ཡང་མེད་དེ། །ཁ་ཅིག་ནི་ཆོས་ཅན་འབའ་ཞིག་ལ་གནོད་པ་འང་སྐྱོན་དང་ལྡན་པར་ཁས་ལེན་ཏེ། དཔེར་ན་མཁའ་སོགས་གཞན་དག་གིས། །
སྐྱོན་མེད་རང་བཞིན་སྐྱེད་མེད་མིན། །ཅིག་ཅར་སྒྲ་སོགས་རྒྱུན་མིན་ཕྱིར། །ཞེས་བཤད་པ་ལ་སྐྱོན་འཛིན་པས། དེ་བཞིན་མཁའ་སོགས་ཆོས་ཅན་གྱི། །དངོས
པོའི་ངོ་བོ་འང་མེད་བརྗོད་བཞིན། །དེ་ལྟར་འདོད་པའི་བསྒྲུབ་བྱ་ལ། །གནོད་པ་ཅི་ཡང་མེད་པ་ཉིད། །ཅེས་གང་གསུངས་པ་ཡིན་ནོ། །འདིས་ནི་བསྒྲུབ་བྱེད་ཀྱི་ཆོས
ལ་གནོད་པ་ཡང་བཤད་པ་ཡིན་ནོ། །གཏན་ཚིགས་འདི་མ་ངེས་པ་ཡང་མ་ཡིན་ཏེ། །རྣམ་པ་གཞན་མེད་པས་ན་དོན་དམ་པ་པ་ལ་གཅིག་དང་དུ་མ་དག་གིས་ཁྱབ

༄༅། །པའི་ཕྱིར་དང་། ཁྱབ་བྱེད་མེད་ན་ཡང་ཁྱབ་བྱ་མི་འཐད་པའི་ཕྱིར་རོ། །གལ་ཏེ་དོན་དམ་པ་ལ་གཅིག་དང་དུ་མས་ཁྱབ་པ་འགའ་ཞིག་ཏུ་དམིགས་ན་དེ་སྐད་དུ་སྒྲུབ་པར་ནུས་པ་མ་ཡིན་ནམ། སྟོང་པ་ཉིད་དུ་སྒྲུབ་པ་བསྟར་ན་དེ་འགར་ཡང་དམིགས་ཏེ། དམིགས་ན་དེ་ཁོ་ན་སྟོང་པ་ཉིད་མ་ཡིན་པར་ཐལ་བའི་ཕྱིར་རོ། ། ཁྱབ་པ་མ་བསྒྲུབས་ན་ཡང་གྲུབ་པ་བཟློག་པར་དཀའོ། །བཟློག་པར་བླ་སྟེ། གང་འདིར་འགག་པར་བྱ་བ་དོན་དམ་པ་ཞེས་བྱ་བ་ནི་འགར་ཡང་དམིགས་པ་སྔོན་དུ་འགྲོ་བ་མ་ཡིན་གྱི། འོན་ཀྱང་རྟག་པར་སྒྲོ་བཏགས་པའི་རྟག་པ་ཉིད་ལ་སོགས་པ་ལྟ་བུ་ཡིན་ལ། སྒྲོ་བཏགས་པ་དེ་ལ་ཡང་གཅིག་དང་དུ་མ་དག་གིས་ཁྱབ་པས་ན། སྒྲོ་བཏགས་པའི་ཁྱབ་པར་བྱེད་པ་བཀག་པས་སྒྲོ་བཏགས་པའི་ཁྱབ་པར་བྱ་བ་འགོག་པར་བྱེད་པ་ཁོ་བོ་ཅག་ཅི་ཁྱབ་པ་མ་གྲུབ་པའི་གནོད་པས་ཉམས་པར་འགྱུར་རམ།

དེས་ན་མཁས་པ་རྣམས་ཀྱིས་མ་གྲུབ་པ་ལ་སོགས་པའི་སྐྱོན་གསུམ་གྱིས་སྟོང་པའི་སྟོང་པ་ཉིད་ཀྱིས་སྒྲུབ་བྱེད་འདི་བླང་བར་བྱའོ། །གཞན་ཡང་སྟོང་པ་ཉིད་ལ་སྨོད་པའི་རྣམ་པར་ཤེས་པ་སྨྲ་བ་ཁ་ཅིག་ནི། རེ་ཞིག་འདི་ལྟར་རྣམ་པར་ཤེས་པ་ལ་མ་གཏོགས་པའི་དོན་ནི་ཅི་ཡང་མེད་ལ་དེ་ནི་གཅིག་ཡིན་དུ་ཟིན་ཡང་ཕྱི་དང་ནང་དུ་ཡོངས་སུ་གྱུར་པ་ན། མ་རིག་པའི་དབང་གིས་གཟུང་བ་དང་འཛིན་པའི་ངོ་བོར་སྣང་ངོ་། །དེ་ལ་གཉིས་ཀྱི་ངོ་བོ་ཙམ་མེད་པ་ཡིན་ལ། དེས་སྟོང་པའི་རྣམ་པར་ཤེས་པ་ནི་བདེན་པ་དམ་པ་ཡིན་ནོ་ཞེས་འདོད་དོ། དེ་སྐད་དུ། ཡོངས་གཅོད་ནང་ཡིན་ཕྱི་རོལ་ལྟར། །གནས་པ་འདི་ནི་ཚ་གཞན་ཏེ། །ཐ་དད་མེད་པའི་ཤེས་པ་ལ། །ཐ་དད་སྣང་བ་བསླང་བ་ཡིན། །ཞེས་བཤད་པའོ། །ནང་དུ་སྣང་བའི་ཤེས་པ་འདི་གཞན་ཡིན་ལ་ཕྱི་རོལ་ཏུ་སྣང་བ་ཡང་གཞན་ཁོ་ནའོ། །གཉིས་པོ་དེ་ལ་ཡང་གཉིས་མེད

༄༅། །པ་ཡིན་ནོ། རང་རིག་པ་ཙམ་ཡིན་པའི་ཕྱིར་རོ། །དེའི་སྟོབས་ཀྱིས་བྱུང་བའི་རྣམ་པར་རྟོག་པས་ནི་དེ་དག་ལ་གཟུང་བ་དང་འཛིན་པའི་ངོ་བོར་སྒྲོ་བཏགས་པ་དེ་ལས་དེས་སྒྲོ་བཏགས་པ་གཉིས་ཀྱི་ངོ་བོ་བརྫུན་པ་ཡིན་ལ། གཉིས་མེད་པ་ནི་བརྫུན་པ་མ་ཡིན་ནོ། དེ་སྐད་དུ། རྟོག་པ་གཅིག་ནི་ནང་དུ་སྣང་། །གཞན་ནི་ཕྱི་རོལ་སྣང་བ་སྟེ། །དེ་དག་མར་མེ་གཉིས་བཞིན་དུ། །གསལ་བྱ་གསལ་བྱེད་ཉིད་མ་ཡིན། །དཀར་དང་བདེ་སོགས་རིག་པ་ཡི། །རིག་བྱ་རིག་བྱེད་ངོ་བོ་ནི། །དེ་ཡི་ནུས་པ་ལས་བྱུང་བའི། །རྟོགས་པ་ཙམ་གྱིས་སྤྲུལ་པ་ཡིན། །ཞེས་བཤད་པ་ཡིན་ནོ། །ཡང་གཞན་དག་ནི་ཕྱི་དང་ནང་དང་སྒམ་དང་ཕྱིམ་དང་སྔོན་པོ་དང་སྔོན་པོ་མ་ཡིན་པའི་རྣམ་པར་དབྱེ་བས་སྟོང་པའི་སྣ་ཚོགས་ཀྱི་རྣམ་པ་ཅན་གྱི་རྣམ་པར་ཤེས་པ་གཅིག་དོན་དམ་པར་ཁས་ལེན་ཏོ། །འོན་ཕྱི་རོལ་དང་ནང་གི

རྣམ་པར་དབྱེ་བ་ཇི་ལྟར་ཞེ་ན། བརྗོད་པ། ཕྱི་དང་ནང་ཞེས་བྱ་བ་ནི། །ཡུལ་དང་དུས་ལ་ལྟོས་པས་ཡིན། །རང་གི་ངོ་བོ་མ་རྟོགས་པས། །ཡུལ་དང་དུས་ནི་འཐད་མ་ཡིན། །འདིར་སྔམ་དང་ཕྱི་མ་ལ་སོགས་པ་ཐ་དད་པ་ཡང་བརྟགས་པ་པོ་ན་ཡིན་ལ། རྟོགས་པ་ཡང་རང་གི་ངོ་བོར་སྐྱོང་བ་ཡིན་པས་ན་ཤེས་པའི་བདག་ཉིད་ཡིན་པའི་ཕྱིར། དེ་ལ་ཡང་དོན་དམ་པར་ན་ཐ་དད་པར་སྣང་བ་མ་ཡིན་ནོ། །རྟོགས་པ་དང་ཅིག་ཤོས་ཀྱི་རྣམ་པར་དབྱེ་བ་ནི་འགས་ཀྱང་རྟོགས་པ་མ་ཡིན་ནོ། །གང་གི་ཕྱིར་རང་རིག་པའི་ཁོངས་སུ་མ་འདུས་ན་ནི་ཐ་དད་པ་རྟོགས་པ་མ་ཡིན་ཏེ། རྟོགས་པ་ནི་རང་རིག་པའི་མཚན་ཉིད་ཅན་ཡིན་པའི་ཕྱིར་རོ། །དེའི་ཁོངས་སུ་འདུས་ན་ཡང་མ་ཡིན་ནམ་སྟེ། རང་ལས་ཐ་དད་པ་འགལ་བའི་ཕྱིར་རོ། །ཤེས་དང་དོན་གྱི་ཐ་དད་མེད། །སྔོན་ལ་སོགས་པས་བྱས་པའང་མེད། །སྔོན་དང་ཕྱི་མའི

༄༅། །ངོ་བོར་ནི། །མཚོན་སུམ་གྱིས་ནི་འགྲུབ་མི་འགྱུར། །ཞེས་གང་བཤད་པའོ། །གཞན་དག་ནི་བདག་ཏུ་འཛིན་པའི་གཞི་འཛིན་པའི་བྱེད་པ་ཉིད་དུ་ནང་དུ་ཡོངས་སུ་གསལ་བའི་བདེ་བ་ལ་སོགས་པ་གང་ཡིན་པ་དེ་ཉིད་ནི་དོན་དམ་པ་པའི་རྣམ་པར་ཤེས་པ་ཡིན་ལ། གཟུང་བའི་རྣམ་པ་ནི་མ་རིག་པས་ཉེ་བར་བསྟན་པ་གཅིག་དང་དུ་མས་སྟོང་པས་སྟོང་པ་ཁོ་ནའོ། །དེ་མེད་པའི་ཕྱིར་དེ་ལ་ལྟོས་པའི་འཛིན་པ་བདེ་བ་ལ་སོགས་པ་ཡང་མེད་པ་ཡིན་ཏེ། བདག་ཏུ་འཛིན་པའི་གཞི་ཙམ་སྟེ། བློ་ཡི་ངོ་བོ་རྣམ་མེད་ཡིན། །འཁྲུལ་བ་ཡི་ནི་རྣམ་པ་རྣམས། །སྒྱུ་མ་བྱས་པ་བཞིན་དུ་སྣང་། །ཞེས་གང་བཤད་པ་སྐམ་དུ་སྟོའོ། །ཁ་ཅིག་ནི་དོན་དམ་པ་པའི་ཤེས་པ་ནི། རྣམ་པ་མེད་པ་ཉིད་ཡིན་ལ། དེ་ཡང་ཚུ་རོལ་མཐོང་བ་རྣམས་ཀྱིས་མྱོང་བས་གྲུབ་པས་མ་ཡིན་གྱི། འོན་ཀྱང་དཔྱད་ན་ཀུན་རྫོབ་གཞི

མེད་པར་འབྱུང་བ་མེད་པ་ལས་རྗེས་སུ་དཔག་པར་བྱ་བ་ཡིན་ནོ་ཞེས་རྟོག་སྟེ། འདི་ཡི་ངོ་བོ་རྣམ་མེད་ཅིང་། །སོས་མེད་ལྡང་བ་ཡིན་པར་འདོད། །དེ་ནི་མཁས་པ་མ་ཡིན་པས། །ནམ་ཡང་ཤེས་པར་ནུས་མ་ཡིན། །ཞེས་གང་བཤད་པ་ཡིན་ནོ། །ཕྱོགས་དེ་རྣམས་ལས་གཅིག་ཀྱང་སྟོང་པ་ཉིད་ལས་ལོག་པ་མ་ཡིན་ཏེ། འཕགས་པ་ཀླུ་སྒྲུབ་ཀྱི་ཞལ་སྔ་ནས་ཀྱིས། སྟོང་པ་ཉིད་ཀྱི་སེང་གེའི་སྒྲས། །སྐྲག་པའི་ཆོ་ལ་བ་ཐམས་ཅད་ནི། །གང་དང་གང་དུ་འཛུག་འགྱུར་བ། །དེ་དང་དེར་ནི་སྟོང་པ་ཉིད། །ཅེས་གང་གསུངས་པ་བཞིན། །འདི་ལྟར་ཕྱོགས་དང་པོ་ནི་ཐ་དད་པར་སྣང་བའི་མཚོན་ཤུམ་ཉིད་ཀྱིས་མི་བཟོད་དོ། །དེ་སྐད་དུ། རིགས་པ་སྨྲ་བས། དཀར་སྡུག་ལ་སོགས་ཐ་དད་སྣང་། །ཐ་དད་མ་ཡིན་བློ་སྤྱོད་ནི། །ཐ་དད་མེད་སྣང་ཐ་དད་ན། །ཐ་དད་ཐ་དད་མེད་ན་ཅི། །ཞེས་བྱ་བ་དང་།

༄༅། །དེ་བཞིན་དུ། གཞན་གྱིས་གཞན་ཉིད་ཙམས་ཕྱིར་རོ། །དངོས་མཐོང་མེད་ཕྱིར་གཅིག་མ་ཡིན། །བློ་དངོས་ཐ་དད་མེད་མཐོང་བས། །ཐ་དད་མེད་པར་ངེས་པར་འགྱུར། །ཞེས་པ་དང་། གཞན་ཡང་། བདེ་སོགས་ཐ་དད་མེད་དངོས་ཕྱིར། །དངོས་སོགས་ཅིག་ཅར་འཛིན་ཡིན་ན། །ཐ་དད་སྣང་བའི་གཟུང་བ་དང་། །སེམས་དེ་ཅི་ཕྱིར་ཐ་མི་དད། །ཅེས་གསུངས་པ་ཡིན་ནོ། །འདིར་སྦྱོར་བ་ནི་གང་ཞིག་གང་ལས་ཐ་དད་པར་སྣང་བ་དེ་ནི་དེ་ལས་ཐ་མི་དད་པ་མ་ཡིན་ཏེ། དཔེར་ན་སྡུག་བསྔལ་ལས་བདེ་བ་བཞིན་ནོ། །གཟུང་བའི་རྣམ་པ་ཡང་འཛིན་པའི་རྣམ་པ་ལས་ཐ་དད་པར་སྣང་བ་ཡིན་ནོ་ཞེས་བྱ་བ་ནི་ཁྱད་པར་བྱེད་པ་འགལ་བ་དམིགས་པའོ། །སྐད་ཅིག་ཉིད་ལ་སོགས་པས་མ་ངེས་པ་ནི་མ་ཡིན་ཏེ། དེ་ནི་མངོན་སུམ་ལ་རང་གི་ངོ་བོ་ལས་ཐ་མི་དད་པ་ཉིད་དུ་སྣང་བའི་ཕྱིར་དང་།

དངོས་པོའི་ངོ་བོ་མི་འཛིན་པའི་རྣམ་པར་རྟོག་པ་ལ་སྣང་བ་མེད་པའི་ཕྱིར་རོ། །གལ་ཏེ་འཁྲུལ་བར་མ་དམིགས་སམོད། སྲིད་པ་ནི་ཕྱོགས་ཏུ་མེད་པས་ཡིན་ནམ། མ་རིག་པའི་དབང་གིས་ཐ་དད་མེད་པ་ཡང་ཐ་དད་པར་སྣང་ངོ། །འདི་ནི་མ་རིག་པའི་མ་རིག་པ་ཉིད་ཡིན་ཏེ། གང་ཕྱིན་ཅི་ལོག་གི་ངོ་བོར་ཉེ་བར་སྟོན་པ་ཞེས་བྱ་བའོ། །འདི་ནི་མི་རིགས་ཏེ། ཕྱིན་ཅི་ལོག་ཏུ་གསལ་བ་དང་པོ་ཉིད་དུ་བཀག་པའི་ཕྱིར་དང་། ཤེས་པ་ལ་ཁྱད་པར་དུ་མ་འཐད་པའི་ཕྱིར་རོ། །དངོས་པོ་གཞན་ལ་ཤེས་པ་ཉིད་ཕྱིན་ཅི་ལོག་ཏུ་གསལ་བ་ཡིན་གྱི་ཤེས་པ་ལ་ནི་གཞན་ཉིད་དུ་སྲིད་པས་ཡིན་ན། དེ་རང་ལ་ཕྱིན་ཅི་ལོག་ཡིན་ནོ་ཞེས་སྨྲ་བ་ནི་ཅི་ལྟར་སྦྱོར་བས་ཡིན། གཞན་ཡང་གལ་ཏེ་ཤེས་པ་གཞན་དུ་གསལ་ན། དོན་རང་གི་ངོ་བོར་མ་ཡིན་ལ། དེ་ལྟ་ན་ཡང་གཅིག་ཏུ་གསལ་བའི་ངོ་བོ་ཅན་ལ་མི་གསལ་བ་མི་འཐད་པའི

༄༅། །ཕྱིར་དང་། གསལ་བ་ཡང་ཕྱིན་ཅི་ལོག་ཡིན་པའི་ཕྱིར་རོ། །ཤེས་པ་ལ་ངོ་བོ་ཅི་ཡང་མེད་པས་ན། རང་བཞིན་མེད་པ་ཉིད་དུ་འབད་པས་བསྒྲུབ་པར་བྱ་བ་ཚོགས་མེད་པར་འགྱུར་རོ། །གཞན་ཡང་ངོ་བོ་ཐ་མི་དད་པ་ཡང་མི་རིགས་པས་ཐ་དད་པར་རིག་གོ་ཞེས་སྨྲ་བ་རྣམས་ཀྱི་ལྟར་ན་རྣམ་པར་ཤེས་པ་རང་གི་ངོ་བོ་ལ་འབྲེལ་བར་འགྱུར་ལ། དེ་ལྟ་ན་ཡང་རང་རིག་པ་མེད་པའི་ཕྱིར་དང་། གཞན་རིག་པ་མི་འཐད་པའི་ཕྱིར་ན། རྣམ་པ་ཐམས་ཅད་དུ་གསལ་བ་རྒྱུན་ཆད་པས་ན་སྣ་ཚོགས་ནུབ་པར་འགྱུར་རོ། །སྐྱེ་བ་ལས་གཞན་པའི་བྱ་བ་ཡང་མི་སྲིད་དེ། འདུས་བྱས་ཐམས་ཅད་སྐད་ཅིག་མ། །མི་བརྟན་རྣམས་ལ་བྱ་ག་ལས། །འདི་དག་འབྱུང་བ་གང་ཡིན་དེ། །བྱ་བ་དེ་ཉིད་བྱེད་པར་བརྗོད། །དེ་ལྟ་ཡང་ཐ་དད་པར་སྣང་བ་ཡང་ཤེས་པ་དེ་ལྟར་སྐྱེས་པ་ཉིད་ཡིན་ལ། དེ་ལྟ་ན་ཡང་འདིའི་རང

གི་ངོ་བོ་ཚོ་ན་ཐ་དད་པར་འགྱུར་བ་ཡིན་ཏེ། འདི་ནི་རྣམ་པ་གཞན་དུ་གསལ་བ་བསྒྲ་བ་འདིའི་སྐམ་ལ་ལྷུང་བར་འདོད་པ་འདམ་དུ་ལྷུང་བར་འགྱུར་བ་ཡིན་ཏེ། ཁྲིས་པའི་ཀྱུལ་བསྒྲ་བ་ལ་གྲུས་པས་ཚོག་གོ། །དེས་ན་དེ་ལྟར་རེ་ཞིག་ཕྱོགས་དང་པོ་ནི་རིགས་པ་མ་ཡིན་ནོ། །གཉིས་པ་ཡང་མི་འཐད་དོ། །གལ་ཏེ་གཟུང་བ་དང་འཛིན་པར་འཛིན་པའི་ཤེས་པ་དག་ཐ་དད་ཡིན་ན་དེའི་ཚེ་རྒྱུད་གཞན་ལ་སོགས་པ་དག་བཞིན་དུ་ངེས་པར་ཕན་ཚུན་སྤྲོག་ཏུ་སྒྱུར་པར་འགྱུར་ཞིང་། དེ་གཉིས་རང་རིག་པའི་མཐར་ཐུག་པས་ན་གཅིག་ལ་གཅིག་གཏམ་ཡང་མི་ཤེས་པར་འགྱུར་རོ། །ཕན་ཚུན་སྤྲོག་ཏུ་སྒྱུར་བ་ཡིན་མོད། སྐྱོན་ཅི་ཡོད་པ་ཡིན་ནམ། ངས་འདི་མཐོང་ངོ་ཞེས་བྱ་བའི་ཤེས་པ་མི་འཐད་དོ་ཞེ་ན། དེ་གཉིས་ཀའི་ནུས་པ་ལས་བྱུང་བ་དེ་ལྟ་བུ་ཞིག་ཡིན་པ་ལ་ཉེས་པ་ཅི་ཡོད། རྒྱུད་གཞན་པ་ཡང་ཐམས་ཅད་ཡོད་པ་ཞེ་ན། མ་ཡིན་ཏེ། དེ་དེ་ལ་ནུས

༄༅། །པ་མེད་པའི་ཕྱིར་དང་། ནུས་པ་ཡོད་ན་འབྲས་བུ་སྐྱེ་བ་བཟློག་ཏུ་མེད་པའི་ཕྱིར་རོ། །འདི་ཡང་རྒྱུ་གཅིག་ལ་ཡོད་པ་ཇི་ལྟར་ཞེ་ན། ཀུན་གཞིའི་རྣམ་པར་ཤེས་པ་གཅིག་ལ་སྐྱེ་བའི་ཕྱིར་རོ་ཞེ་ན། འདིར་བརྗོད་པར་བྱ་སྟེ། ཕན་ཚུན་ལྡོག་ཏུ་འགྱུར་བ་ཡིན་ན་རྟོགས་པ་པོ་གཅིག་གིས་མངོན་སུམ་དུ་མི་འགྱུར་རོ། །བདག་མེད་པར་སྨྲ་བ་རྣམས་དང་། ཁྱད་པར་དུ་རྣལ་འབྱོར་སྤྱོད་པ་པ་ལྟར་ན་རྣམ་པར་ཤེས་པ་ལས་ཐ་དད་པའི་ལྟ་བ་པོ་གཅིག་ནི་ཡོད་པ་མ་ཡིན་ནོ། ། རྣམ་པར་ཤེས་པའི་བདག་ཉིད་ཀྱི་ལྟ་བ་པོ་བདེ་བ་ལ་སོགས་པ་གཞན་ཁོ་ན་ཡིན་པ་ལ། སྔོན་པོ་ལ་སོགས་པ་གཞན་ཁོ་ན་ཡིན་པས་ན་དེ་གཉིས་ལ་ལྡོག་ཏུ་འགྱུར་བས་ཡིན་པར་འགྱུར། ཇི་སྟེ་འདིར་རྟོགས་པ་པོ་གཅིག་གིས་མངོན་སུམ་མ་ཡིན་པ་ཁོ་ནའོ། །འོན་ཀྱང་རྟོག་པས་དེ་ལྟ་བུ་ཉིད་དུ་ངེས་པ་ཡིན་ནོ་ཞེས་འདོད་ན། འོན་དེ

ལྡན། རྒྱུད་གཞན་ལ་ཡོད་པའི་སྔོན་པོ་ལ་སོགས་པའི་སྣང་བ་ལས་མངོན་པར་འདོད་པའི་སེམས་ཅན་གྱི་རྒྱུད་ལ་ཡོད་པར་ཁྱད་པར་དུ་མི་འགྱུར་རོ། །འདི་དག་ནི་རྟོག་པ་སྐྱེ་བ་དང་མི་སྐྱེ་བ་ཙམ་གྱི་ཐ་དད་པར་བྱས་པ་མ་ཡིན་གྱི་འོན་ཀྱང་སྣང་བ་དང་མི་སྣང་བས་བྱས་པ་ཡིན་ལ། དེས་ན་རྟོགས་པ་པོ་ཐ་དད་པ་ལ་ཞིག་པར་འགྱུར་རོ།། འདིས་ནི་ཅིག་ཅར་དུ་སྐྱེས་པའི་གཟུགས་ལ་སོགས་པའི་ཤེས་པ་ཡང་ཐ་དད་པ་ཡིན་ན་ཕན་ཚུན་ཕྱོག་ཏུ་སྒྱུར་བར་བཤད་པ་ཡིན་ལ། དེས་ཀྱང་རྣལ་འབྱོར་སྤྱོད་པ་ལ་རྣམ་པར་ཤེས་པའི་རྡུལ་ཕྲ་རབ་ཡོངས་སུ་རྟོགས་པ་ན་ཕན་ཚུན་ཕྱོག་ཏུ་སྒྱུར་བ་ན་ཕྱི་རོལ་གྱི་དོན་ཕྲ་བ་ལ་རགས་པར་སྣང་བ་འགལ་བར་བརྗོད་པ་བསལ་བ་ཡིན་ཏེ། ཇི་ལྟར་རྣམ་པར་ཤེས་པའི་རྡུལ་ཕྲ་རབ་རྣམས་རང་རིག་པ་ཙམ་གྱིས་མཐར་ཐུག་པས་ཕན་ཚུན་མ་རེག་པ་དེ་ཁོ་ན་བཞིན་དུ་གཟུགས་ལ་སོགས་པའི་ཤེས་པ་ཡང་ཡིན་པས

༄༅། །ན་ཡུལ་དྲུག་པོ་རགས་པའི་རྣམ་པར་སྤྲོང་བ་མི་འཐད་དོ། །དེས་ན་འདིར་རང་གི་ཕྱོགས་ཀྱི་སྐྱོན་མ་བཀྲུས་པར་གཞན་ལ་སྨོད་པས་ན་ཟླ་བའི་རི་ལ་རྟོག་པར་གཞོལ་བའི་མིག་ཡོན་ལྟ་བུ་ཡིན་ནོ། །ཉེས་པ་མཚུངས་པའི་ཕྱིར་བདག་མེད་པར་སྨྲ་བས་རྣལ་འབྱོར་སྤྱོད་པ་སྨད་པར་མི་ནུས་སུ་ཚུག་སོད། བདག་ཏུ་སྨྲ་བ་སྨོད་པ་གང་གིས་བཟློག་སྟེ། བདག་ཡོད་ན་ཤེས་པ་རྣམས་ཕན་ཚུན་སྔོག་ཏུ་སྒྱུར་བ་ན་དེའི་ཡུལ་རྣམས་རྟོགས་པ་པོ་གཅིག་གིས་མངོན་སུམ་དུ་མི་འགག་ལ་ཡོ་ཞི་ན་མ་ཡིན་ཏེ། དེར་ཡང་འགལ་བ་མཚུངས་པའི་ཕྱིར་ཏེ། འདི་ལྟར་དེ་བེམས་པོ་ཞིག་པ་ཡིན་ནམ། བེམས་པོ་མ་ཡིན་པ་ཡིན་གྲང་། ཕྱོགས་དང་པོ་ལྟར་ན་འདིར་རང་ཉིད་ཀྱིས་ཅི་ཡང་མི་རྟོགས་ཤིང་། རྟོགས་པ་དང་ལྡན་པས་ན་རྟོགས་པ་པོ་ཞེས་ཐ་སྙད་འདོགས་ལ། དེ་ལྟ་ན་ཡང་ཤེས་པ་གང་གིས་གཟུགས་ཤེས་པ་དེས་སྒྲ

ཡོངས་སུ་མི་གཅོད་པ་ན། དོན་དམ་པར་ན་དེ་གཉིས་རྟོགས་པ་པོ་གཅིག་པ་ཅན་དུ་མི་འགྲུབ་བོ། །རྟོག་པ་གཉིས་རྟེན་གཅིག་པའི་ཕྱིར་སྐྱོན་མེད་ན། དེ་དག་ཀྱང་ཀུན་གཞིའི་རྣམ་པར་ཤེས་པ་གཅིག་གི་རྒྱུ་ཅན་ཡིན་པའི་ཕྱིར་དང་། མཚུངས་པ་དེ་མ་ཐག་པའི་རྐྱེན་གཅིག་གིས་རྒྱུ་ཅན་ཡིན་པའི་ཕྱིར། དེ་དག་རྟེན་གཅིག་པར་འདོད་པ་བཞིན་ནོ། །རྟེན་གཅིག་པ་ཡིན་ཡང་གཉིག་ཕན་ཚུན་གྱི་ངོ་བོ་སྤྱོད་ཡུལ་མི་འཛིན་པའི་ཕྱིར་དང་། དེ་གཉིས་ཀའི་བདག་ཉིད་འཛིན་པའི་ཤེས་པ་གཞན་ཡང་མེད་པའི་ཕྱིར་ཉེས་པ་ཡོད་པ་བཞིན་ནོ་ཞེ་ན། དེ་ཅི་གང་གིས་དེ་ཡོད་ན་མི་འབྱུང་བ་འདི་བདག་ལ་འཇིགས་སམ། གལ་ཏེ་བོད་པ་དང་མཚུངས་པའི་བདག་ཡོད་མོད། འོན་ཀྱང་ཤེས་པ་དེ་དག་ཕན་ཚུན་གྱི་ངོ་བོའམ་ཡུལ་རིག་པ་མ་ཡིན་ལ། དེ་དག་གིས་དེ་གཉིས་གཞན་གྱིས་ཀྱང་རིག་པ་མ་ཡིན་པས་ན་ཉེས་པ་དེའི་གནས

༄༅། །སྐབས་ཏེ། དེའི་རྟོགས་པ་རྟོགས་པ་པོ་ལའང་ཐ་དད་པར་ཡང་ཧ་ཅང་ཐལ་བའི་ཕྱིར་རོ། །མ་ཡིན་ཏེ། འདུས་པ་ངེས་པར་བྱེད་པ་ཡིན་པའི་ཕྱིར་རོ་ཞེ་ན། ཐམས་ཅད་དུ་གཅིག་ངེས་པར་བྱེད་པ་ག་ལས་ཁྱད་པར་དུ་བྱེད་པའི་བྱེ་བྲག་གིས་ཐ་དད་པས་འགལ་བ་མེད་དོ་ཞེ་ན། དེ་ནི་གཅིག་ཉིད་ཉམས་པ་ཡིན་ནོ། །གྲངས་དང་ལྡན་པ་དང་རྣམ་པར་དབྱེ་བ་དང་ཕྱི་དང་འདུས་དང་འབྲས་བུའི་རྫས་རྣམས་ཀྱི་ཐ་དད་པའི་ཐ་སྙད་ཙམ་ཁྱད་པར་དུ་བྱེད་པའི་བྱེ་བྲག་གིས་ཡིན་ནོ་ཞེ་ན། ཡོན་དངོས་སུ་ན་ཆོས་འགའ་ཞིག་ཆོས་ཅན་གཅིག་ལས་འདུ་བ་གང་ཡིན་པ་དེ་ཁོ་ན་རྟོགས་པ་ཡང་ཡིན་པས་ན། ཐམས་ཅད་རྟོགས་པ་དང་འདུ་བའི་ཕྱིར་རྟོགས་པ་པོ་ཉིད་དུ་ཐལ་བ་བཞིན་ནོ། །ཡང་ན་གལ་ཏེ་གཞན་ལ་རྟོགས་པ་དང་འདུ་བ་མེད་པས་ན་རྟོགས་པ་པོ་ཉིད་དུ་མི་འདོད་ན། བདག་ཀྱང་ཇི་ལྟར་འདོད། དེ་ལྟ་དེ་ཡོད

པའི་ཕྱིར་རོ་ཞེ་ན། མ་ཡིན་ཏེ། དེ་དག་འབྲེལ་བ་མེད་པའི་ཕྱིར་རོ། །འབྲེལ་བ་ཁས་ལེན་ན་ཡང་ཐུག་པ་མེད་པར་ཐལ་བ་མི་སྤོང་བའི་ཕྱིར་རོ། །རྟོགས་པ་དང་
འདུ་བ་ཞེས་བྱ་བ་ཡང་མི་འགྲུབ་སྟེ། དེ་དང་དེ་ལ་འབྲེལ་བ་མེད་པའི་ཕྱིར་རོ། །རྟོགས་པ་ཡོད་དོ། །འདུ་བ་ཡང་ཡོད་དོ་ཞེས་བྱ་བ་དེ་ཙམ་གྱིས་རྟོགས་པ་པོ་ཉིད་
ཡིན་བདག་བཞིན་དུ་དེ་ལས་གཞན་ཡང་འགྱུར་རོ། །ལུས་ཅན་མ་ཡིན་པའི་རྟོགས་པ་ལ་ནི་རྟེན་མེད་ལ། རྟེན་མེད་པར་ཡང་འདུ་བ་ཞེས་བྱ་བ་ཡོད་པ་མ་ཡིན་ནོ། །
སྐྱེད་པར་བྱེད་པ་ཙམ་གྱིས་རྟེན་ཡིན་ན་ནམ་མཁའ་ལ་སོགས་པ་ཡང་དེར་ཐལ་ལོ། །མ་ཡིན་ཏེ། དེ་སྐྱེད་པ་པོ་མ་ཡིན་པའི་ཕྱིར་རོ་ཞེ་ན། བདག་ཀྱང་སྐྱེད་པ་པོ་ཇི
ལྟར་ཡིན། དེ་ཡོད་པ་ན་ཡོད་པའི་ཕྱིར་རོ་ཞེ་ན། དེ་ཉིད་ཀྱི་ཕྱིར་ནམ་མཁའ་ལ་སོགས་པ་ལ་ཡང་ཡིན་མོད། རྗེས་སུ་འགྲོ་བ་ཙམ་གྱིས་ནི་སྐྱེད་པ་པོ་མ་ཡིན་ལ་ནམ

༄༅། །མཁའ་ལ་སོགས་པ་ལ་ལྟོས་པ་ནི་མེད་དེ། རྟག་པ་ཡིན་པའི་ཕྱིར་རོ་ཞེ་ན། བདག་ལ་ཡང་མཚུངས་སོ། །སྐྱེད་བྱེད་དུ་གྲགས་པའི་དབང་
པོ་རྣམས་ཀྱི་ཅི་ལྟར་རྟེན་མ་ཡིན། རྟག་པ་ཡང་སྐྱེད་བྱེད་མ་ཡིན་པས་ན་བདག་རྟོགས་པའི་སྐྱེད་པ་པོ་མ་ཡིན་པ་ཁོ་ནའོ། །སྐྱེད་པ་པོ་མ་ཡིན་ན་ཡང་རྟོགས་པ་པོ་མ
ཡིན་ནོ། །བདག་རྟོགས་པ་པོ་ཡིན་ནོ་སྙམ་དུ་ཤེས་པས་ན་དེ་ལྟར་ཡིན་ནོ་ཞེ་ན། ཐམས་ཅད་དུ་ཐལ་བའི་ཕྱིར་འབྲེལ་བ་མེད་ནི་འདི་ཉིད་སྲིད་པ་མ་ཡིན་ནམ། དེ་ལྟ
བུས་རྟོགས་པ་པོ་ཉིད་ཡིན་ན་ནི་དེ་གཟུགས་ལ་སོགས་པ་དང་ཡང་ལྡན་པར་འགྱུར་ཏེ། བདག་དཀར་ཤམ་མོ་བདག་འགྲོའོ་ཞེས་ཤེས་པའི་ཕྱིར་རོ། །ཇི་སྟེ་འདི་ལོག་
པའི་ཤེས་པ་ཡིན་ན་བདག་རྟོགས་པ་པོ་ཡིན་ནོ་ཞེས་བྱ་བ་ཅིའི་ཕྱིར་མ་ཡིན། གནོད་བྱེད་མེད་པའི་ཕྱིར་རོ་ཞེ་ན། འདིར་གནོད་པར་བྱེད་པ་ཅི་ཡོད། དཀར་ཤམ

ལ་བདག་དཀར་ཞམ་མ་ཡིན་ནོ་སྙམ་པ་འམ། འགྲོ་བ་པོ་ལ་བདག་འགྲོ་བ་པོ་མ་ཡིན་ནོ་སྙམ་པའི་ཤེས་པ་སྐྱེད་པ་མ་ཡིན་ནོ། །དེ་མ་ཐག་ཏུ་བཤད་པས་ན་གནོད་བྱེད་གནོད་བྱེད་མ་ཡིན་པས་བདག་རྟོགས་པ་པོར་རྟོགས་པས་མི་འགྲུབ་བོ། །དེའི་ཕྱིར་བདག་བེམས་པོར་ནི་རྟོགས་པ་པོར་མི་འཐད་པ་ཁོ་ནའོ། །དེ་ལྟ་ཡིན་ཡང་དེ་སྨྲ་བ་རྣམས་ཀྱིས་ལྟར་ན་ཡང་གཟུགས་དང་སྒྲ་ལ་སོགས་པ་རྟོགས་པ་པོ་གཅིག་གིས་མངོན་སུམ་དུ་མི་འགྲུབ་བོ། །འདི་ལས་ཀྱང་མི་འགྲུབ་སྟེ། གཟུགས་དང་སྒྲ་དག་གིས་རྟོགས་པ་པོ་གཅིག་ཁོ་ནའོ་ཞེས་བྱ་བ་གང་ཡིན་པ་འདི་ལ་ཚད་མ་ཅི་ཡང་མེད་དོ། །འདི་ལྟར་དོན་འདི་མངོན་སུམ་གྱིས་མི་འགྲུབ་སྟེ། ཡིད་ལས་སྐྱེས་པ་དང་ཕྱི་རོལ་གྱི་དབང་པོ་ཡང་དེ་ལ་མི་འཇུག་པའི་ཕྱིར་རོ། །ཡིད་ལས་བྱུང་བ་ནི་གཟུགས་སམ་སྒྲ་རྟོགས་པ་མ་ཡིན་ལ་ཕྱི་རོལ་གྱི་དབང་པོས་ནི་བདག་མ་ཡིན་ནོ། །

༄༅། །འདིས་ནི་གཟུགས་དང་སྒྲའི་ཤེས་པ་དག་རྟེན་གཅིག་པ་ཉིད་དུ་མངོན་སུམ་གྱིས་ཤེས་པ་ཡིན་ནོ་ཞེས་བྱ་བ་བསལ་བ་ཡིན་ཏེ། གཟུགས་དང་སྒྲ་དག་མ་གཟུང་བ་ན་སྔོ་དེ་དག་དང་འབྲེལ་བར་རྟོགས་པར་མི་ནུས་པའི་ཕྱིར་རོ། །རྗེས་སུ་དཔག་པས་ཀྱང་མ་ཡིན་ཏེ། རྟགས་མེད་པའི་ཕྱིར་རོ། །ཕྱོགས་གཉིས་པ་ལ་ཡང་དེ་མི་འགྲུབ་སྟེ། །འདི་ལྟར་བེམས་པོ་མ་ཡིན་པའི་ངོ་བོ་ཡིན་ན་གཟུགས་ལ་སོགས་པ་དེ་རིག་པའི་ངོ་བོ་ཁོ་ནར་འདོད་དགོས་ལ། དེ་དག་ཐ་དད་པ་ན་དེའི་བདག་ཉིད་ཅན་གྱི་བདག་མེད་དེ་དེ་ཡང་ངེས་པར་ཐ་དད་པར་འགྱུར་རོ། །དེའི་ཕྱིར་གཟུགས་ལ་སོགས་པ་རྟོགས་པ་པོ་གཅིག་གིས་མངོན་སུམ་ཇི་ལྟར་ཡིན་ཞེས་མི་ཤེས་སོ། །ཇི་ལྟར་དེ་དག་བདག་གཅིག་ལས་ཐ་དད་མེད་ན། ཕན་ཚུན་ཐ་དད་པ་ཡང་བཏང་བ་ཡིན་ནོ། །ཅི་ཞིག་ལྟར་ཐ་དད་པས་ན་འགལ་བ་མེད་དོ་ཞེ་ན།

འོན་བདག་ངོ་བོ་གང་གིས་རིག་པ་ལས་ཐ་དད་པ་དེའི་སྒོ་ནས་ནི་བེམས་པོ་ཁོ་ན་ཡིན་ལ། གང་གི་སྒོ་ནས་ཐ་མི་དད་པ་དེའི་སྒོ་ནས་རིག་པ་ཡིན་པས་ན་བེམས་པོ་མ་ཡིན་པ་ལ་ཡུལ་དུ་མ་མངོན་སུམ་དུ་བྱེད་པ་མི་འགྲུབ་བོ། །དེའི་ཕྱིར་བདག་ཡོད་དམ་མེད་ཀྱང་རུང་སྟེ། ཅིག་ཅར་དུ་སྣང་བའི་གཟུགས་ལ་སོགས་པ་རྟོགས་པ་པོ་གཅིག་གིས་མངོན་སུམ་དུ་མི་རིགས་སོ། །འདིས་ནི་ཅིག་ཅར་མ་ཡིན་པར་སྣང་བ་རྣམས་ལ་ཡང་དེ་བསལ་བ་ཡིན་ཏེ། འཕྲད་པ་ཐུན་མོང་བ་ཡིན་པའི་ཕྱིར་རོ། །དེ་ལྟར་ན་བདག་ཏུ་སྨྲ་བ་རྣམས་ཀྱི་དེ་རྟོགས་པའི་ས་བོན་དུས་བྱུང་བར་རྟོགས་པར་བྱ་སྟེ། བདག་ནི་དེ་སྨྲ་བ་རྣམས་ཀྱི་ལྟར་ན་དུས་མཚུངས་པར་སྣང་བ་དབང་པོ་ཐ་དད་པས་གཟུང་བར་བྱ་བ་རྣམས་དང་། དུས་མཚུངས་པ་མ་ཡིན་པར་སྣང་བ་དེ་དག་གཞན་གྱི་ལྟ་བ་པོ་གཅིག་ཡིན་པར་གྲུབ་ལ། འདིའི་གཅིག་ཉིད་ཚད་མས་མི་བསྒྲུབ་བམ

༄༅། །ཡིན་ཞིང་བེམས་པོ་ལྟ་བ་པོ་ཉིད་མ་ཡིན་པས་ན། བདག་ཏུ་རྟོག་པ་ལ་རྩ་བ་ཅི་ཡང་མེད་དོ། །འདིས་ནི་ཁ་ཅིག་ན་རེ་བདག་གིས་སྔར་ཤེས་པར་དྲན་ཏོ། །ད་ལྟ་བདག་ཉིད་ཀྱིས་རིག་གོ་སྙམ་པའི་མངོན་སུམ་གྱིས་ཤེས་པས་ཤེས་པ་སྔ་མ་དང་ཕྱི་མ་དང་འབྲེལ་བའི་ཤེས་པ་པོ་གཅིག་རྟོགས་པ་ཡིན་ལ། དེ་ཉིད་བདག་ཡིན་ཞིང་འདིས་བདག་མེད་པར་སྨྲ་བ་ལ་གནོད་དེ། དེ་སྐད་དུ་བཤད་པ། དྲན་པ་དེ་འདྲའི་སྐྱེས་བུ་དེ། །ངོ་ཤེས་པ་ཡི་ངོ་བོ་ཡི། །རྟོགས་པ་ཡིན་ཏེ་བདག་མེད་པ། །འདི་ཉིད་ཀྱིས་ནི་གནོད་པ་ཡིན། །ཞེས་གང་སྨྲས་པ་དེ་ཡང་གསལ་བ་ཡིན་ཏེ། བེམས་པོ་ཤེས་པ་པོར་མི་འཐད་པའི་ཕྱིར་དང་། བེམས་པོ་མ་ཡིན་པ་ཤེས་པ་པ་ཐ་དད་དང་པ་ན་ཐ་དད་དང་པ་མ་ཡིན་པ་མེད་པའི་ཕྱིར་དང་། ངོ་ཤེས་པ་འཁྲུལ་བ་ཡིན་པས་ན་མངོན་སུམ་མ་ཡིན་པའི་ཕྱིར་རོ། །གཞན་ཡང་བདག་གིས

སྔར་ཤེས་པར་གྱུར་ཏོ་ཞེས་བྱ་བ་འདི་ནི་སྔར་གྱི་ཤེས་པ་པོ་དྲན་པ་ཡིན་ལ། ད་ལྟ་ངས་ཤེས་སོ་སྙམ་པ་ནི་ད་ལྟར་བའི་འཛིན་པ་ཡིན་ན། དུས་སྔ་མ་དང་ཕྱི་མ་དང་འབྲེལ་བའི་ཤེས་པ་པོ་གཅིག་གང་གིས་འཛིན། ཇི་སྐྱེ་ཤེས་པ་འདི་གཅིག་ཡིན་དུ་བཅུག་ཀྱང་མངོན་སུམ་མ་ཡིན་ཏེ། ཡུལ་ཉེ་བ་མ་ཡིན་པའི་ཕྱིར་རོ། །མངོན་སུམ་ནི་རང་གི་དུས་སུ་ཆད་པའི་ཡུལ་ཡོད་པ་འཛིན་གྱི། དུས་གཞན་གྱིས་ཡོངས་སུ་གཅད་པའི་མ་ཡིན་ནོ། །དུས་གཞན་དུ་ཡོངས་སུ་གཅད་པའི་ཡོད་པ་ནི་དུས་གཞན་གྱི་ཚེ་ལྟ་བར་ནུས་པ་མ་ཡིན་ཏེ། གཞན་དུ་ན་སྔོན་གྱི་ཤེས་པས་ཀྱང་ད་ལྟར་བའི་ཡོད་པ་འཛིན་པས་འགྱུར་རོ། །དེ་ལྟ་ན་ཡང་དེ་ཤེས་པ་ཚད་མར་མི་འགྱུར་ཏེ། གཟུང་ཟིན་པ་འཛིན་པའི་ཕྱིར་རོ། །ཡུལ་དུས་ལ་སོགས་པ་བྱེ་བྲག་གིས། །དེ་ཡང་ཚད་མའི་སྐབས་ཡོད་དོ། །ད་ལྟར་བ་ཡི་ཡོད་པ་ཉིད། །སྔོན་གྱི་བློ་ཡིས

༄༅། །རྟོགས་མ་ཡིན། །སྙམ་ན། དེ་ཅི་ད་ལྟར་བའི་ཡོད་པ་ཡང་གཞན་སྔར་ཡོད་པ་ཡང་གཞན་ཡིན་ནམ། དེ་ལྟ་ནོ་ཞེ་ན། དེ་ལྟ་ནོ་ཞེ་ན། འོན་ཁྱོད་ཀྱི་རང་རིག་གི་ཚིག་གིས་ཡུལ་ཐ་དད་པར་ཁས་བླངས་པས་ན། ངོ་ཤེས་པ་ཚད་མར་ལེགས་པར་བསྒྲུབས་པ་ཡིན་ནོ། །མ་ཡིན་ནོ་ཞེ་ན། འོན་གཟུང་འཛིན་མི་འདོགས་སོ། །དེ་ལྟ་ན། ཡང་འདི་ལ་སྔར་མེད་པའི་དོན་ཤེས་པ་མེད་པས་ན། རེ་ཞིག་ཚད་མ་ཉིད་ཀྱང་མ་ཡིན་ནམ། མངོན་སུམ་ལྟ་ཅི་སྨོས། ཐ་དད་མེད་པར་གྲུབ་ཀྱང་དུས་ལ་སོགས་པ་འབྲེལ་བ་ཅན་གྱི་བྱེ་བྲག་གིས་ཐ་དད་པ་རྣམ་པར་གཞག་གོ་ཞེ་ན། དེ་ལྟར་ན་ཡང་སྔོན་གྱི་དུས་ལ་སོགས་པ་དང་འབྲེལ་བའི་མངོན་སུམ་དུ་སྒྱུར་པར་མི་འོས་ལ། དྲན་པ་མེད་ན་ཡང་དེ་ཉིད་འདི་ཡིན་ནོ་སྙམ་པར་མི་འགྱུར་ཞིང་། མངོན་སུམ་མེད་ན་དྲན་པའི་དྲི་ཡང་མེད་པས་ན། བདག་སྟོམ་དང

ཕྱི་མའི་དུས་ལ་ཁྱབ་པར་མངོན་སུམ་ལས་མི་འགྲུབ་བོ། །གཞན་ཡང་བདག་གིས་ཤེས་པར་གྱུར་ཏོ། །དཔེར་ན་བདག་གིས་ཤེས་སོ་སྙམ་པ་འདི་ལ་ནི་ཤེས་པ་ཡང་བསལ་ལ། དེ་ཡང་དཔྱོད་པ་པའི་གྲུབ་མཐའ་ལྟར་ན་མངོན་སུམ་མ་ཡིན་ན། མངོན་དང་ཕྱི་མའི་ཤེས་པ་དང་འབྲེལ་བ་ཅན་གྱི་ཤེས་པ་པོ་མངོན་སུམ་གྱིས་ཇི་ལྟར་གྲུབ་ཅེས་པ་མ་རིག་གོ། །དེས་ན་དེ་ལྟར་ངོ་ཤེས་པ་མངོན་སུམ་མ་ཡིན་ནོ། །རྟགས་ལས་མ་སྐྱེས་པས་ན་རྗེས་སུ་དཔག་པ་ཡང་མ་ཡིན་པའི་ཕྱིར་ལོག་པའི་ཤེས་པ་པོ་ནའོ། །ལོག་པའི་ཤེས་པ་ནི་བདག་མེད་པའི་གནོད་བྱེད་དུ་མི་རིགས་ཤིང་། འདི་ལ་ཆལ་ཞིང་བརྟག་པ་ལེགས་པ་མ་ཡིན་ནོ། །འདི་ལ་དོན་དམ་པར་ན་ཡུལ་འགའ་ཡང་མེད་ལ། མངོན་པར་རློམ་པའི་དབང་གིས་ནི་ཕྱུང་པོ་ལྔའི་ཡུལ་ཅན་ཡོན་ན་སྟེ། དེའི་ཕྱིར་འདིའི་ཡུལ་ཅི་ཡིན། ཤེས་པ་སྔ་མའི་སྐད་ཅིག་ཡིན་ནམ།

༄༅། །འོན་ཏེ་ད་ལྟ་ཡོད་པ་ཡིན་ནམ། འོན་ཏེ་གཉིས་ཡིན་ནམ། འོན་ཏེ་རྒྱུད་ཡིན་ཞེས་རྣམ་པར་བརྟགས་ནས་སུན་འབྱིན་པ་བརྗོད་པ་ནི་འབྲེལ་བ་མེད་པ་ཡིན་ནོ། །གལ་ཏེ་འདི་ལོག་པའི་ཤེས་པ་ཡུལ་མེད་པ་ཡིན་ན་ཐམས་ཅད་དུ་ཅིའི་ཕྱིར་མི་འཇུག་ཅེ་ན་མ་ཡིན་ཏེ། འདུ་བྱེད་ཁ་ཅིག་ཁོ་ན་ལ་དེ་ལྟ་བུར་སྒྱུར་པའི་ཤེས་པ་བསྐྱེད་པའི་ནུས་པ་ཡོད་པའི་ཕྱིར་རོ། །དེ་སྐད་དུ་སློབ་དཔོན་ཞི་བ་འཚོའི་ཞལ་སྔ་ནས། འདུ་བྱེད་འགའ་ཞིག་ཁོ་ན་ནི། །དེ་ཡི་ངོ་བོའི་ཞེན་པ་ལ། ། བདག་པོ་ཉིད་དུ་འགྱུར་བ་ཡིན། །དེས་ན་ཀུན་འཇུག་མ་ཡིན་ན། །ཞེས་གསུངས་པའོ། །གང་ཡང་བདག་རྗེས་སུ་དཔོག་པ། གཟུགས་ལ་སོགས་པའི་ཤེས་པ་ནི་རྒྱུ་མཚན་གཅིག་པ་ཅན་ཡིན་ཏེ། བདག་གིས་བྱེད་ཅེས་བྱ་བའི་ཤེས་པས་མཚམས་སྦྱོར་བའི་ཕྱིར་ན། དུས་མཚུངས་པའི་སྐྱེས་བུ་དུ་མའི་གར་མཁན་མོའི་སྨིན་མ

བསྒྲོད་པ་ཤེས་པ་བཞིན་ནོ་ཞེས་བྱ་བ་དེ་ཡང་རྟགས་མ་ངེས་པའི་ཕྱིར་སྒྲུབ་པར་བྱེད་པ་མ་ཡིན་ནོ། །འདི་ལྟར་མཚམས་སྦྱོར་བ་ཡང་ཡིན་ལ་རྒྱུ་མཚན་གཅིག་པ་ཅན་མ་ཡིན་ནོ་ཞེས་བྱ་བ་ལ་འགལ་བ་མ་མཐོང་ངོ། །གལ་ཏེ་མཚམས་སྦྱོར་བ་རྒྱུ་མཚན་གཅིག་པ་ཅན་དུ་ངེས་པར་སྒྲུབ་པ་ཡིན་ན་དེ་ལས་ཤེས་པ་རྣམས་རྒྱུ་མཚན་གཅིག་པ་ཅན་ཡིན་པ་ཞིག་ན། དེ་ནི་འགར་ཡང་གྲུབ་པ་མེད་དོ། །སྔོན་མ་བསྒྲོད་པ་གཅིག་གི་ཡུལ་ཅན་རྣམས་ལ་གྲུབ་པོ་ཞེ་ན། གྲུབ་པ་མ་ཡིན་ཏེ། གལ་ཏེ་མཚམས་སྦྱོར་བའི་ཤེས་པ་ཁ་ཅིག་རྒྱུ་མཚན་གཅིག་པ་ཅན་དུ་མཐོང་མོད་ཀྱི། འོན་ཀྱང་དེ་ལྟར་སྒྱུར་པ་ཐམས་ཅད་དེ་འདྲ་བ་ཡིན་ནོ་ཞེས་བྱ་བ་གང་ལས་ཏེ། བཟློག་པ་ལ་གནོད་པར་བྱེད་པའི་ཚད་མ་མེད་པའི་ཕྱིར་རོ། །འདི་ལྟར་བདག་གིས་མཐོང་ངོ་བདག་གིས་ཐོས་སོ་སྙམ་དུ་ལྟ་བ་དང་ཉན་པ་དག་གིས་བྱེད་པ་པོ་གཅིག་ཉིད་དུ་ངེས

༄༅། །པའི་ཤེས་པ་སྐྱེ་ལ། དེ་ནི་རྣམ་ཐ་དད་པའམ་རྣམ་ཐ་མི་དད་པ་དེ་དག་གིས་བྱེད་པ་པོ་གཅིག་ཉིད་དུ་མཐོང་བའམ་རྗེས་སུ་དཔག་པའི་རྗེས་སུ་འབྲང་བ་ཡང་མ་ཡིན་ལ། རང་གིས་མཐོང་བའམ་རྗེས་སུ་དཔོག་པ་ཡང་མ་ཡིན་ན། ཚད་མ་ཅན་མ་ཡིན་ཞིང་ཚད་མ་ཡང་མ་ཡིན་པའི་ཞེན་པས་ངེས་པའི་དངོས་པོ་ལས་འདའ་བར་བྱ་བ་མ་ཡིན་ནོ་ཞེས་བྱ་བ་གང་ལས་ཡིན། རྒྱུ་མཚན་སྣ་ཚོགས་པ་ལ་མཚམས་སྦྱོར་བ་མ་མཐོང་ངོ་ཞེ་ན། གལ་ཏེ་མ་མཐོང་བ་དེ་ལྟ་ན་ཡང་ཐེ་ཚོམ་མི་བཟློག་སྟེ། མི་དམིགས་པ་ཙམ་ཚད་མ་ཡིན་པའི་ཕྱིར་རོ། །རྒྱུ་མཚན་ཐ་དད་པ་ལ་ཡང་མཚམས་སྦྱོར་བ་དམིགས་པ་པོ་ན་སྟེ། འདི་ལྟར་བདག་གིས་སྔོན་མ་གང་ཞིག་སྒྲོད་ལ་མཐོང་བ་དེ་ཕོན་ད་ལྟ་ནམ་བྱེད་ན་ཡང་སྣང་ངོ་ཞེས་སྨྲ་མ་དང་། ཕྱི་མའི་མཐོང་བ་དག་མཚམས་སྦྱོར་བ་ཡོད་ཀྱང་རྒྱུ་མཚན་གཅིག་པ་ཅན་ནི་མ་ཡིན་ནོ། །

བྱེད་པ་པོ་གཅིག་ཡིན་པས་ན་འཁྲུལ་བ་མེད་དོ་ཞེ་ན། མ་ཡིན་ཏེ། ཡུལ་ཐ་དད་པ་ལས་བསམས་ནས་འཁྲུལ་བ་བརྗོད་པའི་ཕྱིར་རོ། །མཚམས་སྦྱོར་བ་འདིས་ནི
བྱེད་པ་པོ་བཞིན་དུ་ལས་ཀྱང་གཅིག་ཉིད་དུ་མཚམས་སྦྱོར་བ། དེ་ལ་ལས་ལ་ལྟོས་ནས་འཁྲུལ་བ་བཟློག་པར་དགོས། །འདིར་རེ་ཞིག་རྒྱུ་མཚན་གཅིག་པ་ཅན་ཉིད
ཡོད་དེ། དེས་ན་བཟློག་པར་སྨྲོ་ཞེ་ན། བྱེད་པ་པོ་གཅིག་པ་ཙམ་གྱིས་ཤེས་པ་རྣམས་ཀྱི་ཡུལ་ཐ་མི་དད་པར་ཞེན་པའི་མཚམས་སྦྱོར་བ་ཁས་ལེན་ན། ཡུལ་ཐ
དད་པའི་ཐ་སྙད་དང་འགལ་བར་ཐལ་བའི་ཕྱིར་རོ། །དེས་ན་འདི་ནི་ཕྱོགས་པ་ལ་ཐེ་ཚོམ་ཟ་བ་དང་ཐུན་མོང་བ་ཉིད་ཀྱི་སྒོ་ནས་ཀྱང་མ་ངེས་པའི་གཏན་ཚིགས་ཡིན་ཞིང་།
རྣལ་འབྱོར་སྤྱོད་པའི་ལུགས་ལྟར་ན། དཔེ་མ་གྲུབ་པས་ཐུན་མོང་མ་ཡིན་པའི་སྒོ་ནས་ཀྱང་ཡིན་ནོ། །མ་ངེས་པའི་རྟགས་ནི་རྗེས་སུ་དཔག་པའི་ཡན་ལག་མ་ཡིན་ཞིང་།

༄༅། །ཚུལ་གསུམ་ངེས་པ་ཅན་གྱི་བདག་གིས་སྒྲུབ་བྱེད་གཞན་ཡང་མེད་པས་ན། ཐོག་མ་མེད་པ་ནས་ཡོག་པར་རྟོག་པའི་བག་ཆགས་ཀྱིས་དབང་དུ་བྱས་པའི་ཡིད་ཅན་རྣམས་ཀྱི་བདག་ཏུ་རྟོག་པ་འདི་ནི་རྒྱུ་མཚན་མེད་པ་ཡིན་ནོ། །འདི་ལས་ཀྱང་རྒྱུ་མཚན་མེད་པ་ཡིན་ཏེ། འདི་ནི་ཡུལ་བཀག་པ་གང་ཡིན་པའོ། །ཞེམས་པོ་དང་ཞེམས་པོ་མ་ཡིན་པའི་ཤེས་པ་པོ་མ་ཡིན་པའི་ཤེས་པ་པོ་གཅིག་སྟུན་འབྲིན་པས་ཡུལ་འགོག་པ་བསྒྲུབ་པར་བྱ་སྟེ། ཧ་ཅང་ཐལ་བས་ཆོག་གོ །དེ་ལྟ་ན་རེ་ཞིག་ཕྱོགས་གཉིས་པ་མི་རིགས་པ་ཡིན་ནོ། །གསུམ་པ་ཡང་མི་རིགས་ཏེ། གཅིག་ཡིན་ན་སྣ་ཚོགས་ཉིད་འགལ་བའི་ཕྱིར་རོ། །རྣམ་པར་ཤེས་པ་གཅིག་ལས་ཐ་མི་དད་པའི་རྣམ་པ་སྣ་ཚོགས་པ་ག་ལ་ཡིན་ཞིང་། རྣམ་པ་སྣ་ཚོགས་དང་ཐ་དད་མེད་པའི་ཤེས་པ་གཅིག་ག་ལ་ཡིན་ཏེ། ཤེས་ལས་ཐ་དད་པ་མ་ཡིན་པའི་ཕྱིར།

ཉམས་པ་མང་པོར་མི་འགྱུར་ཞིང་། །ཉམས་པ་ལས་ནི་གཞན་མིན་ཕྱིར། །ཡང་ན་ཤེས་པ་དུམ་རར་འགྱུར། །ཞེས་གང་བཤད་པ་ཡིན་ནོ། །ཇི་སྐད་ཀུན་རྫོབ་ཏུ་ཉམས་པ་སྣ་ཚོགས་སུ་བརྗོད་པ་ཡིན་ལ། དོན་དམ་པར་དེ་གཉིས་སུ་མེད་པ་ཁོ་ན་སྟེ། དེ་སྐད་དུ། ཡང་ན་སྣ་ཚོགས་མ་ཡིན་པ་ལས་ཐ་དད་པར་མི་སྣང་བའི་ཕྱིར་ཞེས་བཤད་དོ་ཞེ་ན། གལ་ཏེ་དེ་ལྟར་ཡིན་ན་ཡང་དེ་གཉིས་མེད་པ་མ་ཡིན་ཏེ། གཉིས་ལས་ཐ་དད་པར་མི་སྣང་བའི་ཕྱིར་རོ་ཞེས་བྱ་བ་དང་། ཡང་ན་དེ་ཤེས་པ་མ་ཡིན་ཏེ། ཤེས་པ་མ་ཡིན་པ་ལས་ཐ་དད་པར་མི་སྣང་བའི་ཕྱིར་རོ། །ཡང་ན་དེ་རིགས་པ་མ་ཡིན་ཏེ། རིགས་པ་མ་ཡིན་པ་ལས་ཐ་དད་པར་མི་སྣང་བའི་ཕྱིར་རོ་ཞེས་བྱ་བར་ཡང་བརྗོད་དགོས་སོ། །དོན་དམ་པར་དེ་ལྟ་བུ་ཡོན་ན་ཡིན་ནོ་ཞེ་ན། ཙོན་ཙུང་ཟད་ཀྱང་བརྗོད་དུ་མེད་པས་ན་བཀག་པ་ཉིད་དུ་འགྱུར་རོ། །རང་གིས་ཀྱང་ཙུང

༄༅། །ཟད་ཀྱང་རྣམ་པར་གཞག་པར་མི་བྱ་སྟེ། དེར་ཡང་རིགས་པའི་འདི་མཚུངས་པའི་ཕྱིར་རོ། །བརྗོད་པའི་ཀུན་རྫོབ་ཀྱིས་འདི་ཐམས་ཅད་བརྗོད་པར་བྱ་བ་ཡིན་ཞིང་རྣམ་པར་གཞག་པར་བྱ་བ་ཡང་ཡིན་ནོ་ཞེ་ན། འོན་སྣ་ཚོགས་པ་ཉིད་དུ་ཡང་བརྗོད་ཅིང་རྣམ་པར་གཞག་པར་ཡང་གྱིས་ཤིག །དེ་བརྗོད་པ་དང་རྣམ་པར་གཞག་པ་དག་དང་ཐ་དད་པའི་བརྗོད་པ་དང་རྣམ་པར་གཞག་པ་དག་ཀྱང་དགག་པར་མི་འོས་སོ། །སྒྲུབ་པར་བྱེད་པའི་ཚད་མ་མེད་པའི་ཕྱིར་ཐ་དད་པ་མ་ཡིན་ནོ་ཞེ་ན། དེ་ལྟ་ན་སྣ་ཚོགས་པར་མི་འགྱུར་ཞིང་། ཐ་མི་དད་པར་ཡང་མི་འགྱུར་ཏེ། དེ་ལས་ཡང་སྒྲུབ་པར་བྱེད་པ་མེད་པའི་ཕྱིར་རོ། །ངོ་བོ་ཐ་མི་དད་པར་འཛིན་པའི་བློ་ནི་ཡོད་པ་མ་ཡིན་ཏེ། དེ་སྐད་དུ། དངོས་མཐོང་མེད་ཕྱིར་གཅིག་མ་ཡིན། །བློ་དངོས་ཐ་དད་མེད་མཐོང་བས། །ཐ་དད་མེད་པར་ངེས་པར་འགྱུར། །

ཞེས་གསུངས་སོ། །ཐ་དད་མེད་པར་མི་འཛིན་པའི་ཕྱིར་ཐ་དད་པ་གྲུབ་བོ་ཞེ་ན། ཐ་དད་མེད་པར་མི་འཛིན་པའི་ཕྱིར་ཐ་དད་པར་ཅིའི་ཕྱིར་མི་འགྲུབ། ཐ་དད་པ་ཡིན་ན་ཕན་ཚུན་སྤོག་ཏུ་སྒྱུར་པར་འགྱུར་རོ་ཞེ་ན། ཐ་དད་ན་ཡང་སྣ་ཚོགས་དང་འགལ་བ་རྣམ་པ་གཅིག་ཏུ་འགྱུར་རོ། །ཐ་དད་པར་སྒྲུབ་པར་བྱེད་པའི་ཚད་མ་མེད་པ་ཡང་མ་གྲུབ་པ་ཡིན་ཏེ། མངོན་སུམ་ཉིད་ཀྱིས་ཐ་དད་པར་གྲུབ་པའི་ཕྱིར་རོ། །འདི་འདི་ལས་ཐ་དད་དོ་ཞེས་མ་རྟོགས་པའི་ཕྱིར་དེ་ལྟ་མ་ཡིན་ནོ་ཞེ་ན། འོན་རང་གི་ངོ་བོ་ཡིན་ནོ་ཞེས་མི་རྟོགས་པས་ན་མངོན་སུམ་གྱིས་མི་འགྲུབ་བོ། །རྣམ་པར་མི་རྟོག་ཀྱང་རང་གི་ངོ་བོ་སྣང་ངོ་ཞེ་ན། འདི་ནི་ཐ་དད་པ་ལ་ཡང་མཚུངས་སོ། ། ཏུམ་དམིགས་པ་ཡིན་ནོ་ཐ་དད་པར་སྣང་བ་ཡིན་ཏེ། དེས་ན་དེ་མེད་ན་མི་འབྱུང་ངོ་ཞེ་ན། དེ་ཅི་ཁྱེད་རྟ་ལ་ཞོན་ནས་རྟ་བརྗེད་དམ། རྣམ་པ་སྣ་ཚོགས་ཅན་གྱི་ཤེས

༄༅། །པ་ག་ཅིག་ཡིན་པར་སྒྲུབ་ཡིན་ལ། སོ་སོ་ཙམ་ཀྱང་དེ་ཉིད་ཐ་དད་པར་སྒྲུབ་པ་ཡིན་ནོ། །དེས་ན་དུ་མ་མ་གཟུང་བའི་ཕྱིར་ཐ་དད་པར་མི་འཛིན་ནོ་ཞེས་བྱ་བའི་ལན་འདི་གང་དུ་འབྲེལ་པར་འགྱུར། དེ་ལྟ་བུར་གྱུར་པའི་རང་གི་ངོ་བོ་བཞིན་དུ་རིག་པའི་ཡོངས་སུ་འདུས་པ་དེའི་བདག་ཉིད་དུ་གྱུར་པ་ཐ་དད་པར་འགལ་ལོ་ཞེ་ན། དེས་ལས་བཟློག་པའི་ངོ་བོ་ཅན་ཡང་དེས་ཐ་མི་དད་པ་འགལ་བ་ཞོན་མ་ཡིན་ནམ། དངོས་པོ་ལ་རྣམ་པ་གཞན་མེད་དོ། །འོན་དེ་ལྟར་ན་དངོས་པོ་མེད་པ་ཉིད་དུ་འགྱུར་རོ། །གཞན་དམིགས་ཀྱང་དངོས་པོ་གཞན་གྱི་ངོ་བོས་ཐ་དད་པ་མ་ཡིན་ཏེ། ཐ་དད་པ་འདི་ཐ་དད་པ་ལས་ཐ་མི་དད་པའི་ཕྱིར་རོ། །ཐ་དད་པ་ཡིན་ན་དངོས་པོའི་འཆོལ་བས་ན་དེ་མེད་པ་ཉིད་དུ་ཐལ་བའི་ཕྱིར་རོ། །དེ་ཡང་ཐ་དད་པ་ལས་ཐ་མི་དད་པའི་ཕྱིར་ཐ་དད་པ་གཞན་ལས་ཡིན་ན་ལྷག་པ་མེད་པར་འགྱུར་བའི

ཕྱིར་རོ། །རང་གི་ངོ་བོས་ཐ་དད་ན་དངོས་པོ་གཞན་དམིགས་པས་ཅི་ཞིག་བྱ། དེ་ནི་འདི་འདི་ལས་ཐ་དད་དོ་སྙམ་པའི་རྣམ་པར་རྟོག་པ་སྐྱེ་བ་ཙམ་ལ་ཉེ་བར་མཁོ་བ་ཡིན་གྱི། དེའི་ངོ་བོ་མཐོང་ནུས་མ་དུ་བྱེད་པ་ལ་ནི་མ་ཡིན་ནོ། །དེ་ཉིད་ཀྱི་ཕྱིར་སྔམ་དང་ཕྱིམ་དག་ལྷན་ཅིག་དམིགས་པ་མེད་ཀྱང་ཐ་དད་པར་འགྱུར་བ་ཉིད་དོ། །དམིགས་པ་མ་དམིགས་པ་ལས་ཐ་དད་པར་ཇི་ལྟར་འགྲུབ་ཅེ་ན། དེ་ཉིད་ཀྱི་ཕྱིར་ན་རྣམ་པ་གཞན་དུ་ན་དམིགས་པ་ཉིད་མི་འགྲུབ་བོ། །དེ་ལྟ་བས་ན་དམིགས་པར་འགྲུབ་ལ། སྔམ་ནི་དམིགས་པ་ཡང་མ་ཡིན་མི་དམིགས་པ་ཡང་མ་ཡིན་ནོ་ཞེ་ན། དེ་ལྟ་ན་ཡང་ཐ་དད་པ་བསྒྲུབ་པ་མི་འགལ་ལོ། །དེ་ནི་མི་རྟོགས་པ་དེ་ལས་ཐ་དད་པར་ནི་རྟོགས་སོ་ཞེས་བྱ་བ་འདི་འགལ་ལོ་ཞེ་ན། འདི་ལ་ཉམས་པ་ཅུང་ཟད་ཀྱང་མེད་དེ། འགལ་ཟླས་རྟོགས་པ་ལ་དེ་ལས་གཞན་པ་དེའི་བདག་ཉིད་དུ་མ་རྟོགས་པ

༄༅། །ཉིད་དེ་ལས་ཐ་དད་པར་རྟོགས་པ་ཡིན་ལ། དེ་ནི་དེ་མ་རྟོགས་ཀྱང་ཉམས་པ་མེད་པས་ན་ཐ་དད་པ་རྟོགས་པ་ལ་དགོས་པ་མེད་དོ། །དེ་ནི་མ་རྟོགས་པ་དེ་ལས་ཐ་དད་པར་རྟོགས་སོ་ཞེས་བྱ་བ་འདི་ཉིད་འགལ་བ་ཡིན་ཏེ། གཅིག་ཡིན་ན་མི་རྟོགས་པ་མི་འཐད་པའི་ཕྱིར་རོ། །གཉིས་སུ་མེད་པར་སྨྲ་བ་འདི་ནི་ཐ་སྙད་འདོགས་པ་རྣམས་ལ་ཉེ་བར་མཁོ་བ་མ་ཡིན་ཏེ། ཐ་དད་ཐམས་ཅད་ནི་བླང་བྱ་དང་དོར་བྱ་ཉིད་ཀྱི་སྒོ་ནས་ཐ་དད་པའི་རྟེན་ཅན་ཡིན་པའི་ཕྱིར་རོ། །གཉིས་སུ་མེད་པར་སྨྲ་བ་ནི་གྲོལ་བར་འདོད་པ་རྣམས་ལ་ཡང་མ་ཡིན་ཏེ། འཁོར་བ་དང་མྱ་ངན་ལས་འདས་པ་དག་ཀྱང་དབྱེར་མེད་པའི་ཕྱིར་རོ། །སྲིད་པ་དང་ནི་མྱ་ངན་འདས། །གཉིས་པོ་འདི་ནི་ཡོད་མིན་ཏེ། །སྲིད་པ་ཡོངས་སུ་ཤེས་པ་ཉིད། །མྱ་ངན་འདས་པ་ཞེས་བྱར་བརྗོད། །ཅེས་པ་ལྟར་ཡིན་ནོ་ཞེ་ན། དེ་ཡང་མི་བདེན་ཏེ།

དེ་ཁོ་ན་ཤེས་པ་ཡང་། ཅིག་ཤོས་ཀྱང་ཐ་མི་དད་པའི་ཕྱིར་རོ། །དེས་ན་འདི་ཉིད་བར་མཁོ་བ་དང་ལྡན་པ་ཡང་མ་ཡིན་པས་ན་མཁས་པ་རྣམས་འདི་ལ་ཇི་ལྟར་མཛོན་པར་ཞེན་ཞེས་མི་རིགས་སོ། །བཤད་པ་མཛད་པས་ནི་ཤེས་རབ་ཞུལ་དུ་ཕྱུང་བ་དང་ལྡན་པས་རྩོམས་ཏེ་གསུངས་པས་རྣལ་འབྱོར་སྤྱོད་པའི་ཚུལ་བསྒྲུབ་པ་ན་དེ་སྐད་གསུངས་པ་ཡིན་ནོ། །སྣ་ཚོགས་གཉིས་སུ་མེད་པ་ཁོ་ན་རྣལ་འབྱོར་སྤྱོད་པ་རྣམས་ཀྱི་སྐབས་ཡིན་ནོ། །འདི་ལྟར་རྣམ་པར་ཤེས་པ་རྣམ་པ་མེད་པར་སྨྲ་བ་ནི་ཐ་ཚད་ཡིན་ལ། རྣམ་པ་དང་བཅས་པ་ཡིན་པ་ན་ཡང་གལ་ཏེ་སྣ་ཚོགས་གཉིས་སུ་མེད་པ་ལ་སྤྱད་ན། གང་དུ་ཡང་གཅིག་ཉིད་རྣམ་པར་མི་གནས་ཏེ། དེ་ལྟར་དཀར་པོ་ལ་སོགས་པ། །རིག་པ་རྣམ་པ་གཅིག་ལ་ནི། །ཐོག་མ་བར་མཐའི་བྱེ་བྲག་གིས། །སྣ་ཚོགས་ཉིད་དུ་དམིགས་པ་ཡིན། །ཞེས་གང་བཤད་པ་ཡིན་ནོ། །རྣམ་པར

༄༅། །ཤེས་པའི་རྡུལ་ཕྲ་རབ་ཡོངས་སུ་རྟོགས་པ་ཡང་ཡང་དག་པར་རིགས་པ་མེད་པའི་ཕྱིར་སྡིག་པ་ལས་ཀྱང་སྡིག་པ་ཡིན་ཏེ། སྤྲོས་པས་ཆོག་གོ །ཕྱོགས་བཞི་པ་ལ་བརྟེན་པ་ཡང་རིགས་པ་མ་ཡིན་ཏེ། གཟུང་བའི་རྣམ་པ་བརྫུན་པ་ཡིན་ན་གསལ་བ་མི་འཐད་པའི་ཕྱིར་རོ། །དེ་ལྟར་ན་ཤེས་པ་གསལ་བ་ཁོ་ན་གསལ་བ་ཡིན་ནམ། དེའི་བདག་ཉིད་མ་ཡིན་པ་ཡིན་གྲང་ན། ཕྱོགས་དང་པོ་ལྟར་ཤེས་པའི་རང་བཞིན་ཉིད་དུ་འགྱུར་རོ། །ཤེས་པའི་གསལ་བ་མི་གསལ་བ་ལས་ལོག་པའི་ངོ་བོ་གང་ཡིན་པ་དེ། གལ་ཏེ་གཟུང་བའི་རྣམ་པ་ལ་ཡོད་ན། སུ་ཞིག་དེའི་བདག་ཉིད་ཡིན་པ་འགོག་པར་བྱེད། གཉིས་པ་ལྟར་ན་གུད་དུ་གསལ་བས་ན་ཤེས་པ་བཞིན་གཞན་ཉིད་དུ་འགྱུར་ཏེ། གསལ་བ་ནི་ཤེས་པའི་ཆོས་ཡིན་པའི་ཕྱིར་རོ། །གང་ཡང་གཟུང་བའི་རྣམ་པ་མེད་པའི་ཕྱིར་དེ་ལ་ལྟོས་པས་འཛིན་པ

ཡང་མེད་དོ་ཞེས་བརྗོད་པ་དེ་ཡང་ཡང་དག་པ་མ་ཡིན་ཏེ། གཟུང་བ་དང་འཛིན་པ་ཡིན་ཡང་འཛིན་པ་དོན་དམ་པ་ཉིད་ཡིན་ཏེ། མེད་པ་གསལ་བའི་ནུས་པ་མ་རིག་
པའི་བདག་ཉིད་ནི་ཤེས་པའི་ངོ་བོ་ཡིན་པས་ན། དེ་མེད་ན་དེ་ཡང་མེད་པར་ཐལ་བའི་ཕྱིར་རོ། །ཕྱོགས་ལྷ་པ་ལ་བརྟེན་པ་ཡང་བཟང་པོ་མ་ཡིན་ཏེ། ཤེས་པ་ནི་
གསལ་བའི་ངོ་བོ་ཡིན་པའི་ཕྱིར་དེ་མེད་ན་ཡོད་པ་འགལ་བའི་ཕྱིར་རོ། །ཇི་སྐྱེ་དེ་ནི་གསལ་བ་པོ་ན་སྐྱེ་མི་རིགས་པར་ཟད་དོ་ཞེ་ན། མ་ངེས་ན་གསལ་ཡོ་ཞེས་བྲུ་བ་ག
ལས། གཞན་དུ་ན་ཀུན་ཏུ་བརྟགས་པ་གསལ་བ་མི་འཐད་པའི་ཕྱིར་རོ་ཞེ་ན། གལ་ཏེ་གསལ་བ་ན་ཀུན་ཏུ་བརྟགས་པ་གསལ་བ་མཐོང་ན་རྗེས་སུ་དཔག་པ་འདིར་
འགྱུར་བ་མ་ཡིན་ནམ། དེ་ནི་ཡོད་པ་མ་ཡིན་ཏེ། ནམ་ཡང་དེ་གསལ་བར་རིགས་པ་མེད་པའི་ཕྱིར་རོ། །གསལ་བའི་ཆོས་ཅན་ནི་ནམ་ཡང་ཇི་ལྟར་ཡང་མ་རིགས་པ་མི

༄༅། །རིགས་ཏེ། འདི་ལྟར་སེམས་དོན་གཞན་ལ་ཞུགས་པ་འགྲོ་བ་ནཙུ་ལ་སོགས་པ་ལ་རིག་ཀྱང་མི་ངེས་པ་དེ་ལྟ་ན་ཡང་མཐོང་བ་གཞན་ལ་ངེས་པར་བྱེད་པ་ཁོ་ན་ཡིན་ལ། སྔོན་པོ་ལ་སོགས་པ་དམིགས་པར་གྱུར་པ་སྐད་ཅིག་མ་ཉིད་དུ་མ་ངེས་ཀྱང་སྔོན་པོའི་བདག་ཉིད་དུ་ཞེན་པ་ཁོ་ནའོ། །གལ་ཏེ་གང་ཞིག་ངོ་བོ་གང་དུ་ཡང་ནམ་ཡང་རྗེས་སུ་དཔག་པར་བྱ་བ་མ་ཡིན་པ་དེ་ཡང་གསལ་ན་ཐམས་ཅད་ལ་ཐམས་ཅད་གསལ་བར་འགྱུར་རོ། །གལ་ཏེ་དེར་དེ་ལྟ་བུ་གང་ཡང་གསལ་བ་མི་བརྗོད་ན།། དེ་ལ་ཡང་བརྗོད་པར་མི་བྱའོ་ཞེས་ངེས་སོ། །རྣལ་འབྱོར་པ་རྣམས་ལ་ངེས་པ་ཡང་ངོ་ཞེ་ན།། རེ་ཞིག་ཚེ་འདི་ལ་ནི་གང་ལ་ཡང་མ་དམིགས་པ་ལ་གནས་སྐབས་དེར་སོན་པ་རྣམས་ཀྱིས་ནི་མ་གཏོགས་སོ། །གཞན་ཡང་འབྱུང་བར་འགྱུར་བའི་རྣལ་འབྱོར་པའི་ངེས་པ་བརྟགས་ནས་ཡོད་ཡོད་པའི་ཐ་སྙད་འདོགས་ན་ནམ

ཡང་སྣང་བ་གང་ཡང་མེད་པའི་ཐ་སྙད་དུ་མི་བྱ་བར་འགྱུར་བས་ན། འདི་ནི་གྱི་ན་སོ། །གང་ཡང་ཀུན་རྫོབ་གཞི་མེད་པ་མི་འཐད་དོ་ཞེས་བརྗོད་པ་དེ་ཡང་མི་རིགས་ཏེ། རྒྱུ་དང་འབྲས་བུ་མ་ཡིན་པ་དག་ཉེ་བར་བླང་བྱ་དང་ཉེ་བར་ལེན་པའི་ངོ་བོར་མ་རྟོགས་ཤིང་། འབྲས་བུ་ཡིན་ན་ཡང་ཀུན་རྫོབ་ཏུ་མ་རྟོགས་སོ། །ཀུན་རྫོབ་ཀྱི་གཞི་ཀུན་རྫོབ་ཁོ་ན་ཡིན་པས་ན་དབུ་མ་པ་ཁོ་ན་ལ་དེ་གཞི་དང་བཅས་པར་མཐོང་ངོ་། གང་དུ་སླ་བས་ཆོག་གོ །དེ་ལྟར་ཤེས་པ་རྣམ་པ་དང་བཅས་པ་དང་རྣམ་པ་མེད་པ་དཔྱད་མི་བཟོད་ཅིང་རྣམ་པ་གཞན་ཡང་མེད་པས་འདི་ཀུན་རྫོབ་ཏུ་ཡོད་པ་ཉིད་རིགས་པའི་སྟོབས་ལས་འོང་བ་ཡིན་ནོ། །སྦྱོར་བ་ནི་དེ་ཁོ་ན་མེད་པའི་ཁྱབ་བྱེད་ཅན་གྱི་ཆོས་གང་ཡིན་པ་དེ་ནི་དེ་ཁོ་ན་མེད་པ་ཡིན་ཏེ། དཔེར་ན་རྟག་པ་དེ་ཁོ་ན་མེད་པའི་ཞུས་པའི་ངོ་བོ་གཅིག་པུ་ནི་རང་བཞིན་ཁྱབ་པར་བྱེད་པ་ཅན་གྱི་ཆོས་ཡིན་པ

༄༅། །བཞིན་ནོ། །རྣམ་པར་ཤེས་པ་ཡང་རྣམ་པ་དང་བཅས་པ་དང་རྣམ་པ་མེད་པའི་བདག་ཉིད་དེ་ཁོ་ནར་མེད་པའི་ཁྱབ་པར་བྱེད་པ་ཅན་གྱི་ཆོས་ཡིན་ནོ་ཞེས་བྱ་བ་ནི་ཁྱབ་པར་བྱེད་པ་མི་དམིགས་པའོ། །འདི་མ་གྲུབ་པ་ཡིན་པ་ནི་སྨྲངས་ཟིན་པ་ཉིད་ཡིན་ཞིང་། མཐུན་པའི་ཕྱོགས་ལ་ཡོད་པས་འགལ་བ་ཡང་མ་ཡིན་ནོ། །རྣམ་པ་གཞན་མེད་པའི་ཕྱིར་ཁྱབ་པར་བྱ་བ་དང་ཁྱབ་པར་བྱེད་པའི་ངོ་བོ་ཡིན་པས་ན། ཁྱབ་པར་བྱེད་པ་མེད་ན་ཁྱབ་པར་བྱ་བ་ཡོད་པ་མི་འཐད་པས་ན་མ་ངེས་པ་ཉིད་ཀྱང་རྒྱང་བསྒྲིངས་པ་ཡིན་ནོ། །དེས་ན་ཁྱབ་པར་བྱེད་པ་འདིས་སྒྲུབ་པ་གང་ཡིན་པ་དེ་ནི་མཁས་པ་རྣམས་ཀྱིས་ཁས་བླང་བར་འོས་སོ། །ཇི་སྐད་ཕྱི་རོལ་གྱི་དོན་ཤུན་ཕྱུང་སྟེ་རྣལ་འབྱོར་སྤྱོད་པས་རྣམ་པར་གཞག་པའི་རྣམ་པར་ཤེས་པ་ཡང་དེ་ཁོ་ན་ཡིན་པ་སྟོང་བའི་དབུ་མ་པ་རྣམས་དེ་ཁོ་ན་ཇི་ལྟ་བུ་ཞིག་ཏུ་སྣང་ཞེ་ན། ཡོད་མིན

མེད་མིན་ཡོད་མེད་མིན། །གཅིག་མིན་པའི་བདག་ཉིད་མིན། །དེ་ཉིད་མཐའ་བཞི་ལས་གྲོལ་བ། །དབུ་མ་པ་ཡིས་རྟོགས་པ་ཡིན། །མཐའ་བཞི་སྟེ། རྣམ་པ་བཞི་ལས་གྲོལ་བའི་དེ་ཁོ་ན་དབུ་མའི་སྒྲུབ་པས་སྤྱོད་པ་རྣམས་ཀྱི་རིགས་པ་ཡིན་ནོ། །འདི་ལྟར་ཡོད་མིན་ཏེ། ཡོད་པའི་བདག་ཉིད་ནི་མ་ཡིན་ཏེ། ཤེས་པ་དང་ཤེས་བྱ་གཉིས་ཡོད་པ་མི་འཐད་པའི་ཕྱིར་རོ། །མེད་མིན་ཀུན་རྫོབ་ཏུ་ཡང་མེད་པ་མ་ཡིན་ཏེ། ཀུན་རྫོབ་ལ་བསྐྱོན་གདབ་པར་མི་ནུས་པའི་ཕྱིར་རོ། །ཡོད་པ་དང་མེད་པའི་བདག་ཉིད་ཀྱིས་གཉིས་གའི་ངོ་བོ་ཡང་མ་ཡིན་ཏེ། ཡོད་པ་དང་མེད་པ་འགལ་བའི་ཕྱིར་རོ། །ཡོད་པ་དང་མེད་པ་ལས་གཉིས་མ་ཡིན་པའི་རང་བཞིན་ཡང་མ་ཡིན་ཏེ། གཉིས་ལས་ཕྱི་རོལ་ཏུ་གྱུར་པ་མ་བསལ་བའི་རང་བཞིན་མི་འཐད་པའི་ཕྱིར་རོ། །འོན་དེ་ཁོ་ན་ཅི་ཡང་མ་ཡིན་ནོ་ཞེས་བྱ་བར་འགྱུར་རོ་ཞེ་ན། འདི

༄༅། །ཧཱུྃ་ཧྲཱི། ཡོད་པ་དང་མེད་པ་ལ་སོགས་པས་སྟོང་པ་ཞེས་བྱ་བ་འདི་ཁོ་ན་མ་ཡིན་ནམ། དེ་སྐད་དུ་ཡང་བཅོམ་ལྡན་འདས་ཀྱིས། ཡོད་དང་མེད་ཅེས་གཅིག་མཐའ། །དག་དང་མ་དག་འདི་ཡང་མཐའ། །དེ་ཕྱིར་མཐའ་གཉིས་རྣམ་སྤངས་ནས། །མཁས་པས་དབུས་ལའང་གནས་མི་བྱེད། །ཅེས་གསུངས་སོ༔ །འདིས་ནི་གཞོན་ནུ་མ་ལེན་གྱིས། །དེ་ལ་རྣལ་འབྱོར་སྤྱོད་པ་རྣམས། །དོན་མཐོང་རྣམ་པར་ཤེས་ལ་བརྟེན། །གང་དག་དབུ་མ་པར་སྨྲ་རྣམས། ། དེ་ཡང་མེད་པར་འདོད་པ་ཡིན། །ཞེས་གང་སྨྲས་པ་དེ་ཡང་བསལ་བ་ཡིན་ཏེ། གང་གིས་འདི་བརྗོད་པ་མཛེས་པར་སྒྱུར་པ་དབུ་མ་པའི་དེ་ཁོ་ན་ནི་ཐམས་ཅད་མེད་པ་མ་ཡིན་ཏེ། དེ་དག་མེད་པ་ཉིད་དུ་ཡང་མི་འདོད་པའི་ཕྱིར་ཏེ། རེ་ཞིག་ཉེས་པ་ཐམས་ཅད་ཀྱིས། །འབྱུང་གནས་མེད་པ་བསལ་བ་ཡིན། །ཞེས་གསུངས་སོ། །

ཡོད་པ་བཀག་པ་ཉིད་ཀྱིས་མེད་པར་འདོད་པ་ཡིན་ནོ་ཞེ་ན། མ་ཡིན་ཏེ། མེད་པ་ནི་ཡོད་པ་སྔོན་དུ་འགྲོ་བ་ཡིན་པའི་ཕྱིར་རོ། །དེ་མ་གྲུབ་ན་དེ་ཡང་མི་འགྲུབ་པའི་ཕྱིར་རོ། །མེད་པ་ཡོད་པའི་ལྟོས་དྲངས་ཏེ། །ཡོད་པ་མེད་པའི་ལྟོས་དྲངས་ཡིན། །དེ་ཕྱིར་མེད་པར་མི་བརྗོད་ཅིང་། །ཡོད་པར་ཡང་ནི་མི་བརྟག་གོ །ཞེས་བཅོམ་ལྡན་འདས་ཀྱིས་གང་གསུངས་པའོ། །གཞན་ཡང་གལ་ཏེ་དངོས་པོ་མེད་པ་ཁོ་ན་ཡིན་ན་དེ་ཡོད་པར་བཅོམ་ལྡན་འདས་ཀྱིས་ཇི་ལྟར་གསུངས་པ་གང་བརྗོད་པ་དེ་ལ་ཁོ་བོ་ཅག་ཀྱང་སྨྲ་སྟེ། གལ་ཏེ་དངོས་པོ་ཡོད་པ་ཁོ་ན་ཡིན་ན་ཇི་ལྟར་བཅོམ་ལྡན་འདས་ཀྱིས་དེ་རང་བཞིན་མེད་པར་གསུངས། འོན་འདིར་དེ་ཁོ་ན་གང་ཡིན་ཞེ་ན། རང་བཞིན་མེད་པ་ཁོ་ན་དོན་དམ་པ་པ་ཡིན་ཞིང་། ཁྱད་པར་དུ་སྟོང་པ་ཁོ་ན་མདོ་གཞན་དུ་དེ་ཁོ་ནར་མཁྱེན་པོས་བསྟན་པ་ཡིན་ལ་དེ་ཀུན་རྫོབ་པ་ཡིན་ཡང་མི་འགལ་བ

༄༅། །ཉིད་དོ། །སྟོང་པ་ཉིད་དུ་སྨྲ་བ་ནི་དངོས་པོ་རྣམས་ཀུན་རྫོབ་ཏུ་ཡོད་པ་ཡང་མི་བརྗོད་པ་མ་ཡིན་ནོ། །དེས་ན་ཡོད་པར་བསྟན་པ་འདི་སྟོང་པ་ཉིད་དོན་དམ་པ་པར་འཐད་པ་བསལ་བའི་ཕྱིར་བསྟན་པར་མི་རིགས་སོ། །ཐམས་ཅད་དོན་དམ་པ་ཡིན་ན་སྟོང་པ་ཉིད་དུ་བསྟན་པ་མི་འཐད་པས་ན་ངེས་པར་དེ་ལ་གནོད་པ་ཡིན་ནོ། །དེས་ན་སྟོང་པ་ཉིད་དུ་བསྟན་བསྟན་པ་གཞན་གྱིས་མི་གནོད་པས་ན་ངེས་པའི་དོན་ཡིན་པས་ཚད་མ་ཡིན་ལ། བསྟན་པ་གཞན་ནི་བཟློག་པ་ཡིན་པས་ཚད་མ་མ་ཡིན་ནོ། །གཞན་ཡང་ཆོས་ཐམས་ཅད་སྟོང་པ་ཉིད་དུ་བསྟན་པ་ནི་ཚད་མས་མི་བསླུ་བ་དང་ལྡན་པ་ཡིན་ན་དེ་ལ་དེ་ལས་བཟློག་པའི་ངོ་བོ་ཅན་གཞན་གྱིས་སེལ་བའམ་གེགས་བྱེད་པར་ཇི་ལྟར་འགྱུར། སེལ་བ་དང་གེགས་བྱེད་པ་མེད་པ་ལ་ནི་དྲང་བའི་དོན་ཉིད་དུ་རྟོགས་པ་རིགས་པ་དང་ལྡན་པ་མ་ཡིན་ནོ། །སྟོང་པ་ཉིད

ལ་ཚད་མས་མི་བསྒྲུབ་མི་སྲིད་པ་ཁོ་ན་མ་ཡིན་ནམ། སྒྲུབ་བྱེད་གང་གིས་སྟོང་པ་ཉིད་ཡིན་པ་དེ་ཡང་སྟོང་པའམ་མི་སྟོང་པ་ཞིག་ཡིན་གྲང་ན། སྟོང་པ་ཡིན་ན་དེ་ནི་མེད་པ་ཁོ་ན་ཡིན་པས་ན། ཇི་ལྟར་དེས་སྟོང་པ་ཉིད་དུ་འགྲུབ། ཇི་སྟེ་སྟོང་པ་མ་ཡིན་ན་ནི་ཐམས་ཅད་སྟོང་པ་ཡིན་ནོ་ཞེས་བྱ་བ་དམ་བཅའ་བའི་དོན་ལ་གནོད་ཅིང་། དེ་ཉིད་ཀྱི་གཏན་ཚིགས་ཀྱང་མ་ངེས་པ་ཉིད་དོ། །དེ་སྐད་དུ། ཐམས་ཅད་མེད་ཅེས་སྨྲ་བ་གཏན་ཚིགས་བཅས་པའམ། །འོན་ཏེ་དམ་བཅའ་རང་ཉིད་སྒྲུབ་པར་བྱེད་དམ་ཅི། །ཇི་སྟེ་གཏན་ཚིགས་འགོད་པ་གཡེལ་བར་གྱུར་ན་ནི། །དམ་བཅའ་འགའ་ཞིག་གིས་ནི་འདི་ལ་ཅི་ཞིག་འགྱུར། །ཞེས་གསུངས་སོ་ཞེ་ན། སྟོང་པའི་སྒྲུབ་བྱེད་ཁོ་ནས་སྟོང་པ་ཉིད་བསྒྲུབ་པ་ཡིན་ལ། དེ་ལྟ་ཡིན་ཡང་སྒྲུབ་པར་བྱེད་པ་མེད་པར་བསྒྲུབ་བྱ་སྒྲུབ་པར་མི་འགྱུར་རོ། །འདི་ལྟར་སྟོང་པ་ཡིན་ནོ་ཞེས་བྱ་བ

༄༅། །འོ་ནས་དེ་ཀུན་རྫོབ་ཏུ་ཡང་མེད་པར་མ་ཡིན་ནོ། །སྟོང་པ་ལས་བསྒྲུབ་བྱ་སྒྲུབ་པ་ཇི་ལྟར་འབྱུང་ཞེ་ན། གནོད་སྒྲིབ་ཇི་འདྲ་བ་གཏོར་མ་དེ་འདྲོ་ཞེས་འཛིག་རྟེན་ན་གྲགས་པ་ཡིན་ཏེ། དེ་སྐད་དུ། སྟོང་པ་འོ་ནའི་ཆོས་རྣམས་ལས། །སྟོང་པའི་ཆོས་རྣམས་འབྱུང་བ་ཡིན། །ཞེས་གསུངས་སོ། །འོན་དོན་དམ་པར་ན་སྒྲུབ་བྱེད་མེད་ཅིང་བསྒྲུབ་པ་ཡང་མེད་པས། དོན་དམ་པའི་རང་བཞིན་མེད་པ་བསྒྲུབ་པར་མི་འགྱུར་རོ་ཞེ་ན། སྐྱོན་འདི་ནི་མེད་དེ་གང་གིས་དེ་དོན་དམ་པར་མ་ཡིན་པ་དེ་ཡང་དེ་ལྟ་བུར་འགྱུར་བ་བསྒྲུབ་པར་བྱེད་པ་བསྒྲུབ་པར་བྱ་བའི་བྱེད་པ་པོ་ནི་མ་ཡིན་ནོ། །གལ་ཏེ་ཤེས་པར་བྱེད་པ་དོན་དམ་པ་པ་མ་ཡིན་པ་དེ་ལྟ་ན་ཡང་ཤེས་པར་བྱ་བ་ཡང་དེ་ལྟ་བུའི་ངོ་བོར་གལ་འགྱུར། ཡང་དག་པ་མ་ཡིན་པ་ལས་ཡང་དག་པའི་ངེས་པ་ཇི་ལྟར་ཞེ་ན། ངེས་པ་ནི་ཡང་དག་པ་མ་ཡིན་གྱི་འོན་ཀྱང་ཡང་

དག་པར་མ་ཡིན་ནོ། །ངེས་པ་ཡང་དག་པ་ལ་ནི་དགོས་པ་ཅི་ཡང་མེད་ཀྱི་དོན་ཀྱང་ངེས་པར་བྱ་བ་ལ་ཡོད་དོ། །ངེས་པ་ཡང་དག་པ་མ་ཡིན་པས་ཡང་དག་པ་ངེས་པ་ཇི་ལྟར་ཞེ་ན། འོན་ལོག་པའི་སྣང་བ་ཅན་གྱི་རྗེས་སུ་དཔག་པས་ཀྱང་ཕྱིན་ཅི་མ་ལོག་པའི་དེ་ཁོ་ན་ངེས་པར་མི་འགྱུར་རོ། །ཡང་དག་པ་མ་ཡིན་པ་ལས་ཡང་དག་པ་ངེས་ན་སྒྲུབ་བྱེད་ལྟར་སྣང་བ་ལས་དེར་ཐལ་བར་འགྱུར་རོ་ཞེ་ན། འདི་ནི་ཡང་དག་པ་མ་ཡིན་པ་ཉིད་ནི་སྒྲུབ་བྱེད་ལྟར་སྣང་བ་བཞིན་དུ་མ་ངེས་པའི་ཕྱིར་རམ། འགལ་བའི་ཕྱིར་རམ། མ་ངེས་པའི་ཕྱིར་ནི་མ་ཡིན་གྱི། འོན་ཀྱང་དོན་དམ་པར་རང་བཞིན་མེད་པའི་ཕྱིར་རོ། །ངེས་ན་འདི་ལས་ཡིན་པ་བཞིན་དུ་སྒྲུབ་བྱེད་ལྟར་སྣང་བ་ལས་ཀྱང་ངེས་པ་འབྱུང་བར་ཇི་ལྟར་འོས། སྒྲ་མཚུངས་པ་ཙམ་གྱིས་ནི་དོན་མཚུངས་པ་འཐོབ་པ་མ་ཡིན་ནོ། །འདིས་ནི་ཁ་ཅིག་ན་རེ། གལ་ཏེ་ཡང་དག་པ

༄༅། །མ་ཡིན་པའོ། །ངེས་པའི་ཡུལ་ཡང་དག་པ་ཡིན་ན་ཚད་མ་ལྟར་སྣང་བའི་ཡུལ་ཡང་ཅིའི་ཕྱིར་ཡང་དག་པ་མ་ཡིན་ནོ་ཞེས་ཟེར་བ་དེ་ཡང་བསལ་བ
ཡིན་ཏེ། འདིར་ཡང་ཡང་དག་པ་མ་ཡིན་པའི་སྒྲ་མཚུངས་པ་ཡིན་གྱི། དོན་ནི་མ་ཡིན་ནོ། །འདི་ལྟར་ཚད་མ་ལྟར་སྣང་བ་ནི་ཞེན་པར་བྱས་པའི་ཡུལ་ལ་བསླུ་བས
ཡང་དག་པ་མ་ཡིན་པ་ཡིན་ལ། སྐབས་སུ་བབ་པ་ནི་ངེས་པ་ཞེན་པའི་ཡུལ་ལ་མི་བསླུར་ཟིན་ཀྱང་དོན་དམ་པའི་རང་བཞིན་དང་བྲལ་བའི་ཕྱིར་ཡིན་ནོ། །དེས་ན
གལ་ཏེ་དབུམ་པ་ཚད་མ་ཁས་ལེན་ཀྱང་རུང་། གལ་ཏེ་ཁས་མི་ལེན་ཀྱང་རུང་སྟེ། གཉིག་ལྟར་ཡང་ཆོས་ཐམས་ཅད་སྟོང་པ་ཉིད་དུ་རྣམ་པར་གཞག་པར་མི་ནུས་སོ
ཞེས་བྱ་བ་འདི་བརྗོད་པར་མི་བྱ་སྟེ། ཀུན་རྫོབ་ཀྱི་ཚད་མ་ལྟར་སྣང་ལས་ལོག་པའི་ཀུན་རྫོབ་ཞེན་པའི་ཡུལ་ལ་མི་བསླུ་བའི་ཤེས་པ་དེ་དག་གིས་ཚད་མར་ཁས་བླངས

པའི་ཕྱིར་རོ། །དེས་ན་བསྟན་པ་འདི་ལ་ལྟ་བའི་ཚུལ་བྱུར་བྱུང་བ་ནི་འདི་ཡིན་ཏེ། ཁ་ཅིག་ཐམས་ཅད་ཡོད་པར་སྨྲ་བ་དང་། ཁ་ཅིག་ཐམས་ཅད་མེད་པར་སྨྲ་བའི་ཞེས
གང་བརྗོད་པ་འདི་ཡང་མི་རིགས་པ་ཡིན་ཏེ། དབུ་མ་པ་ལ་བསམས་ནས་དེ་སྐད་བརྗོད་པའི་ཕྱིར་དང་དེ་དག་གི་གྲུབ་མཐའ་ཡང་དེ་ལྟ་བུ་མ་ཡིན་པའི་ཕྱིར་རོ། །
ཡང་ན་སྣང་བ་ལ་སྒྲུ་ཞིག་ནུས་ཏེ། དེ་ལ་བརྟགས་པས་ཚོག་གོ །རིགས་པ་དང་ལུང་གིས་རྟོགས་པའི་གྲུབ་མཐའ་ཅན་བློ་དང་ལྡན་པའི་དབུ་མ་པ་ལ་འཇིག་རྟེན་ཇི
ལྟར་སྣང་བ་ཞེས་མི་རིགས་སོ། །འདི་སྙམ་དུ་རེ་ཞིག་གང་དག་གཞན་དུ་ཡོད་པ་ཉིད་རྟོགས་ཀྱང་དེ་ན་སོང་མེད་དོ། །ལེགས་པར་སྤྱད་པ་དང་ཉེས་པར་སྤྱད་པའི་ལས
རྣམས་ཀྱི་འབྲས་བུ་རྣམ་པར་སྨིན་པ་མེད་དོ་ཞེས་ལྟ་བ་དེ་དག་ཀྱང་མེད་པ་པ་ཡིན་ནོ་ཞེས་ཏེ་ཡོད་པའི་འཇིག་རྟེན་སྣང་བ་ཡིན་ན། གང་དག་ཐམས་ཅད་མེད་པར་ལྟ་བའི

༄༅། །དབུ་མ་པ་དེ་དག་མེད་པའི་ཚོགས་ཀྱི་གཙུག་གི་ནོར་བུ་ཡིན་ན་ཇི་ལྟར་མི་སྣང་བར་འགྱུར་སྙམ་ན། དེ་ནི་མ་ཡིན་ཏེ། མེད་པར་ལྟ་བ་མེད་པས་ན་དབུ་མ་པ་མེད་པ་པ་ཉིད་དུ་མི་འཐད་པའི་ཕྱིར་རོ། །ཡོད་པ་བཀག་པ་ཉིད་ཀྱིས་མེད་པའི་ཡིན་ནོ་ཞེ་ན། མེད་པ་བཀག་པ་ཉིད་ཀྱིས་ཡོད་པ་བར་ཅིའི་ཕྱིར་མི་འདོད་དེ། སློབ་དཔོན་ཀླུ་སྒྲུབ་ཀྱི་ཞལ་སྔ་ནས་ཀྱིས། གལ་ཏེ་ཡོད་པ་བསྙུན་ཕྱུང་བ། །ཉིད་ཀྱིས་མེད་པ་འཕེན་ཡིན་ན། །མེད་པ་བསྙུན་ནི་ཕྱུང་ཉིད་ཀྱི། །ཡོད་པ་ཅི་ཡི་ཕྱིར་མི་འཐོབ། །ཅེས་གང་གསུངས་པའོ། །གལ་ཏེ་དོན་དམ་པ་པའི་ཡོད་པ་བཀག་པས་མེད་པ་པར་འདོད་ན་གནོད་པ་ཅི་ཡང་མེད་དོ། །ཇི་སྐད་ཀུན་རྫོབ་པའི་ཡོད་པ་ཡང་བཀག་པའི་ཕྱིར་ཡིན་ན། དེ་ནི་བཀག་པ་མ་ཡིན་ཏེ། རྒྱུ་དང་འབྲས་བུའི་ངོ་བོ་ཡི། །ཀུན་རྫོབ་བཀག་པ་མ་ཡིན་ཕྱིར། །ཀུན་ནས་ཉོན

སོང་སྣམ་བྲུང་སོགས། །སྣམ་ཕར་གཤགས་པ་འཛིག་མ་ཡིན། །ཞེས་གང་གསུངས་པའོ། །དངོས་པོ་རྣམས་ཀྱི་མཆོག་ཏུ་གསང་བ་འདི་ཉིད་བཅོམ་ལྡན་འདས་ཀྱིས་ཤེས་རབ་ཀྱི་ཕ་རོལ་ཏུ་ཕྱིན་པ་ལ་སོགས་པ་ཐེག་པ་ཆེན་པོའི་མདོ་རྣམས་སུ་ཕྱེ་བ་ཡིན་ན། གང་གིས་དེ་དག་ལ་སྤྱོད་པ་དེ་ལ་མ་གུས་པ་རྣམས་ལ་དེ་ལ་མོས་པས་ཉེས་པ་ཅི་ཞིག་ཡིན། གང་ཞིག་དབུ་མའི་དེ་ཁོ་ན་མངོན་དུ་གྱུར་པ་དབུ་མ་པའི་མཆོག་བཅོམ་ལྡན་འདས་ལ་ནི་གུས་ལ་མོས་པ་ཙམ་གྱི་སྒོ་ནས་དབུ་མ་པ་ཡིན་པའི་སྐྱེ་བོ་ལ་སྐྱེ་བོ་སྡང་བ་འདི་ནི་ཤིན་ཏུ་ངོ་མཚར་རོ། །དེ་བས་ན་དབུ་མ་པ་ལ་སྡང་བ་ནི་སངས་རྒྱས་དང་བྱང་ཆུབ་སེམས་དཔའ་ཐམས་ཅད་ལ་སྡང་བ་ཡིན་ཏེ། དབུ་མའི་སློབ་པ་བོན་ཤེས་རབ་ཀྱི་ཕ་རོལ་ཏུ་ཕྱིན་པ་ཡིན་པས་ན། དེ་སྤྱོད་བ་ན་དེ་ཡང་སྤངས་པ་ཡིན་ནོ། །རྒྱལ་བའི་ཡུལ་ནི་དམིགས་པའི་ངོ་བོ་ཅན་ཡིན་ལ། སངས་རྒྱས་དང

༄༅། །བྱང་ཆུབ་སེམས་དཔའ་རྣམས་ཀྱང་དེའི་ལྟ་བཙན་དུ་སྨྲ་བ་ནི། ཤིན་ཏུ་སྐྱུར་བ་འདེབས་པ་ཡིན་ནོ། །དེས་ན་ཡོད་པའི་ལྟོ་རྗེན་ཅན་མཆོག་ཏུ་མེད་པ་དཀྱིལ་བཀལ་གཞོལ་བ་འདི་ནི་རང་བཏགས་ཅིང་གཞན་ཡང་བཏགས་པར་བྱེད་པ་ཡིན་ཏེ། ངང་པ་སྤྲུལ་པས་འཛིགས་རྗེན་བསྲུས་པ་ཡིན་ནོ། །གང་དག་རྒྱ་མཚོ་ཆེན་པོའི་གཉའ་ཤིང་གི་བུ་གར་རུ་སྦལ་གྱི་མགྲིན་པ་ཆུད་པ་ལྟ་བུའི་མི་ཉིད་དང་ཤིན་ཏུ་ཐོབ་པར་དཀའ་བའི་བདེ་བར་གཤེགས་པའི་བསྟན་པ་ལ་དད་པ་ཡང་ཐོབ་ནས། ཐེག་པ་ཆེན་པོ་ལ་སྐྱུར་བས་དཔལ་འབྱོར་ཆུད་གཟོན་པའི་ཉོན་མོངས་པ་འདི་དག་ནི་མཆོག་ཏུ་མྱ་ངན་བྱ་བའི་འོས་ཡིན་ནོ། །ཚུལ་ཆེན་པོ་ལ་བརྙས་པ་འདི་ནི་བསླུ་བ་ཆེན་པོ་ཡིན་ཞིང་། རྣམ་པར་སྤྱོད་པ་དང་བྲལ་བ་ཆེན་པོ་ཡང་ཡིན་ཏེ། དེས་ན་འདི་ནི་སྐལ་བ་དམན་པའི་ཉེས་པར་སྤྱོད་པའོ། །འདི་ནི་བདེ་འགྲོའི་སྐད་ཅན་མཆོག་ཏུ་ངན་སོང་

དུ་སྨྲ་བ་ཡིན་ཞིང་། འདི་ནི་དེ་དག་གིས་བདེ་བ་དང་ཕན་པ་ཕུན་སུམ་ཚོགས་པ་མི་བཟོད་པ་ཡིན་ཏེ། གང་གི་ཕྱིར་ཐེག་པ་ཆེན་པོ་ཞེས་བྱ་བ་ནི་བྱང་ཆུབ་སེམས་དཔའི་ལམ་འབྲས་བུ་དང་བཅས་པ་ཡིན་ལ། ཆོས་ཐམས་ཅད་སྟོང་པ་ཉིད་དུ་སྨྲ་བ་ཡང་བྱང་ཆུབ་སེམས་དཔའི་ལམ་བླ་ན་མེད་པ་ཡིན་ཏེ། དེས་ན་དེ་སྤངས་པ་ན་ཐེག་པ་ཆེན་པོ་མ་སྤངས་པ་ཞེས་བྱ་བ་ཇི་ལྟར་ཡིན་ཞེ། གཉིས་ཀྱིས་སྟོང་པར་སྨྲ་བ་ལམ་ཡིན་པས་ན་སྐྱོན་འདི་མེད་དོ་ཞེ་ན། མ་ཡིན་ཏེ། ཆོས་ཐམས་ཅད་སྟོང་པ་ཉིད་ཁོ་ན་དེ་དང་དེར་བཅོམ་ལྡན་འདས་ཀྱིས་གསུངས་པའི་ཕྱིར་ཏེ། ཆོས་འདི་ཐམས་ཅད་རང་བཞིན་སྟོང་པ་སྟེ། །རྒྱལ་བའི་སྲས་རྣམས་དངོས་པོ་རྣམ་པར་འཇིག །སྲིད་པ་ཐམས་ཅད་ཡོད་པ་ཡི་སྟོང་པ་སྟེ། །ཉི་ཚེའི་སྟོང་ཉིད་མུ་སྟེགས་ཅན་རྣམས་ཀྱི། །ཐམས་ཅད་ནམ་མཁའི་མཚན་ཉིད་དེ། །ནམ་མཁའ་ལ་ནི་མཚན

༄༅། །ཉིད་མེད། །འཇིག་རྟེན་གསུམ་པོ་མཐུས་པ། །ཐམས་ཅད་སྒྱུ་མ་ལྟ་བུ་ཡིན། །མཐོང་བ་དང་ནི་རིག་པ་ཉིད། །ཀུན་ཏུ་སྒྱུ་མ་ཇི་བཞིན་ཏེ།། འགྲོ་བའི་གནས་པ་ཐམས་ཅད་ནི། །དེ་ལྟར་དམིགས་པ་མ་ཡིན་ནོ། །ཞེས་གང་གསུངས་པ་ཡིན་ནོ། །གལ་ཏེ་དངོས་པོ་དོན་དམ་པར་མེད་ན་བཅོམ་ལྡན་འདས་དེ་སྟོན་པར་མཛད་པས་དེ་ཁོ་ན་གཟིགས་པ་ཇི་ལྟར་ཡིན་ཞེས་དེ་སྐམ་དུ་བསམ་པར་མི་བྱ་སྟེ། །འདི་ལྟར་ཐུགས་བརྩེ་བ་དང་ལྡན་པའི་བསྟན་པ་ལ་འཇུག་པ་ནི་གདུལ་བྱའི་སྐྱེ་བོའི་ངོས་ཡིན་ལ། དེ་ལ་ཁ་ཅིག་དྲང་བའི་དོན་ཡིན་ཁ་ཅིག་ངེས་པའི་དོན་ཡིན་ནོ། །དྲང་བ་དང་ངེས་པའི་དོན་གྱི་མདོ་སྡེའི་རྣམ་པར་དབྱེ་བ་ཡང་མདོ་གཞན་དུ་བཅོམ་ལྡན་འདས་ཀྱིས་བསྟན་པ་ཁོ་ནའོ། །ངེས་ན་སྐྱོབ་པ་ངེས་བསྟན་པ་ཡིན་ནོ་ཞེས་བྱ་བ་ཁོ་ནས་ནི་དེ་ཁོ་ནར་གཟུང་བར་མི་བྱ་སྟེ། སློབ་དཔོན་ཆོས་ཀྱི་གྲགས་པའི

ཞལ་སྔ་ནས་ཀྱིས། ངེས་དེ་ཉིད་དོན་བཏང་སྙོམས་ཅན། |གླང་ཆེན་གཟིགས་སྟངས་མཛད་ནས་ནི། |འཇིག་རྟེན་ཕྱུགས་ནི་འབབ་ཞིག་གིས། |ཕྱི་རོལ་སྒྲོད་པ
སྤྲོས་པ་ཡིན། |ཞེས་གང་གསུངས་པའོ། |འཕགས་པ་ཀླུ་སྒྲུབ་ཀྱི་ཞལ་སྔ་ནས། བདག་ཏུ་འཛིན་པ་བཟློག་པའི་ཕྱིར། |ཕུང་པོ་ཁམས་ལ་སོགས་པ་བསྟན། |
སེམས་ཙམ་དུ་ནི་རྣམ་གཞག་པས། |སྐལ་ཆེན་རྣམས་ཀྱིས་དེ་ཡང་བསལ། |འདི་དག་ཐམས་ཅད་སེམས་ཙམ་ཞེས། |ཐུབ་པ་ཆེན་པོས་གང་བསྟན་དེ། |
བྱིས་པ་རྣམས་ཀྱི་སྐྲག་པ་ནི། |བསལ་ཕྱིར་ཡིན་གྱི་དེ་ཉིད་མིན། |ཞེས་སོ། |སློབ་དཔོན་དབྱིག་གཉེན་གྱི་ཞལ་སྔ་ནས་ཀྱིས་ཀྱང་། གཟུགས་སོགས་སྐྱེ་མཆེད
ཡོད་པར་ནི། |དེས་འདུལ་བ་ཡི་སྐྱེ་བོ་ལ། |དགོངས་པའི་དབང་གིས་གསུངས་པ་སྟེ། |བརྫུས་ཏེ་འབྱུང་བའི་སེམས་ཅན་བཞིན། |ལྟ་བའི་མཆེ་བས

༄༅། །སྨྲས་པ་དང་། །ལས་རྣམས་འཇིག་པ་ལ་ཕྱོགས་ནས། །སྟག་མོ་ཕྲུག་གུ་ཕྱེར་བསྐྱུར། །རྒྱལ་བས་ཆོས་འདི་སྟོན་པར་མཛད། །ཅིའོ། །
འོན་བཅོམ་ལྡན་འདས་མི་བདེན་པ་གསུང་བས་ན་ཕྱེད་ཙམ་ཉིད་བཅོམ་ལྡན་འདས་ལ་སྐུར་བ་འདེབས་པ་ཡིན་ནོ་ཞེ་ན། མ་ཡིན་ཏེ། དགོངས་པའི་ཁྱད་པར་གྱིས
བརྫུས་ཏེ་བྱུང་བའི་སེམས་ཅན་ཡོད་པར་བསྟན་པ་བཞིན་དུ་བསྟན་པ་གཞན་ཡང་དག་པ་ཡིན་པའི་ཕྱིར་རོ། །འོན་སྟོང་པ་ཉིད་བསྟན་པ་ཉིད་ཡིད་ལ་བསྟན་དུ་མེད་དོ། །
དེ་ལ་ཡང་དགོངས་པ་ཅན་ཡིན་པའི་དོགས་པ་དགག་པ་མི་ནུས་པའི་ཕྱིར་རོ་ཞེ་ན། མ་ཡིན་ཏེ། འདི་ལྟར་རེ་ཞིག་སྟོང་པ་ཉིད་དུ་བསྟན་པ་འདུལ་བར་བྱ་བའི་བསམ་
པའི་དོན་ཡིན་པར་སེམས་དང་ལྡན་པས་དོགས་པར་མི་འོས་ཏེ། སེང་གེ་དང་འཕྲོག་བྱེད་དང་དབྱིག་གི་སྙིང་པོ་ལ་སོགས་པ་ཡང་སྟོང་པ་ཉིད་རྟོགས་པའི་སྐལ་བ་ཅན

ཡིན་པའི་ཕྱིར་རོ། །དེ་སྟོན་པར་མཛད་པ་ཉིད་ཀྱི་བཅོམ་ལྡན་འདས་སྟོན་པ་པོའི་ཚོགས་ཀྱི་སྤྱི་གཙུག་གི་ནོར་བུ་ཡིན་ཏེ། གལ་ཏེ་འདིར་ནི་སངས་རྒྱས་པ་དང་ཕྱི་རོལ་ལ། །རྣམ་པར་འབྱེད་བྱེད་སྟོང་ཉིད་བསྟན་པ་གཅིག་མེད་ནི། །སྤྱོད་པ་ཞིབ་མོས་བློ་སྦྱངས་རྣམས་ཀྱི་གྲུབ་པའི་མཐའ། །ཐམས་ཅད་རབ་ཏུ་རྣམ་པར་ཕྱེ་ན་མཚུངས་པ་ཡིན། །ཞེས་གང་བཤད་པ་པོ། །མཁས་པ་བསྟུ་ཡང་འདི་རྒྱུ་མཚན་གྱིས་ཡིན་པར་ཡང་རྟོགས་པར་མི་བྱེད་དེ། རྒྱུ་མཚན་གཞན་མེད་པའི་ཕྱིར་རོ། །འདི་སྙམ་དུ། །ཀྱི་རྒྱལ་བའི་སྲས་དག་ཁམས་གསུམ་པ་འདི་ནི་རྣམ་པར་རིག་པ་ཙམ་མོ་ཞེས་གསུངས་པ་ན། གདུལ་བར་བྱ་བ་རྣམས་དེ་ཉིད་ལ་འཛིན་པར་མི་འགྱུར་ཅིག་སྙམ་སྟེ། བཅོམ་ལྡན་འདས་ཀྱིས་དེ་ཡང་སྟོང་པ་ཉིད་དུ་གསུངས་པ་ཡིན་ནོ་ཞེ་ན། འདི་ལ་བརྗོད་པ། གལ་ཏེ་རྣམ་པར་ཤེས་པ་དོན་དམ་པ་པོ་ན་ཡིན་ན།

༄༅། །དེའི་ཚེ་མངོན་པར་ཞེན་པ་ལ་ཉེས་པ་ཅི་ཡང་མེད་པས་ན་ཅིའི་ཕྱིར་འགོག་པར་བྱེད། ཇི་སྟེ། འདི་དག་རྣམ་རིག་ཙམ་ཉིད་ཅེས། །དེ་སྙམ་དུ་ནི་དམིགས་ནས་སུ། །ཅི་ཡང་རུང་སྟེ་མདུན་འཛོག་ན། །དེ་ཙམ་ལ་ནི་གནས་མ་ཡིན། །སྙམ་དུ་སེམས་ན། དེ་ལྟ་ན་ཤོན་དེ་ཙམ་དུ་བསྟན་པ་ཞོ་ནས་དེར་མངོན་པར་ཞེན་པ་བསལ་བས་ན་སྟོང་པ་ཉིད་བསྟན་པས་མི་དགོས་སོ། །གལ་ཏེ་འདི་མངོན་པར་ཞེན་པ་བཀག་པ་ཙམ་དགོས་པ་ཡིན་ན། འདི་ལ་ཡང་མངོན་པར་ཞེན་པར་མི་བྱ་ཞོ་ཞེ་ན། ཚུལ་དྲང་པོ་ཞོ་ནར་གསུངས་པར་རིགས་ན་རྣམ་པ་གཞན་དུ་གསུངས་པས་ཅི་བྱ། རྣམ་པ་གཞན་དུ་གསུངས་ན་ནི་ཇི་ལྟར་བརྗོད་པ་བཞིན་དུ་འཛིན་པ་མི་བདེན་པ་ཉིད་དུ་འཛིན་པར་འགྱུར་བ། དེ་ལྟ་ན་ཡང་དོན་མ་ཡིན་པ་ཆུང་དུ་ལས་བཟློག་པའི་གདུལ་བྱ་དོན་མ་ཡིན་པས་ཆེན་པོ་ཉམས་པར་བསྒྱུར་བ་ཡིན་ནོ། །

དེས་ན་ཤེས་པ་དང་ཤེས་བྱ་ཡིན་པར་བསྟན་པ་ནི་དྲང་བའི་དོན་གྱི་མདོ་སྡེ་བསྟན་པ་ཡིན་གྱི། དེ་ལྟར་ཡང་དག་པ་ནི་མ་ཡིན་ནོ་ཞེས་རྟོགས་སོ། །འདི་ལས་ཀྱང་དྲང་བའི་དོན་མ་ཡིན་ཏེ། བཅོམ་ལྡན་འདས་ཀྱིས་དགག་པ་བསྟན་པ་ནི་ཐམས་ཅད་དུ་ངེས་པའི་དོན་ཉིད་དུ་སྣང་སྟེ་དཔེར་ན། འདི་ནི་བདག་གམ་སེམས་ཅན་མེད། །ཆོས་འདི་རྒྱུ་དང་བཅས་ལས་བྱུང་། །ཞེས་བྱ་བ་བཞིན་ནོ། །དེ་བཞིན་དུ་མྱུ་གུ་འདི་ནི་རང་གིས་མ་བྱས་གཞན་གྱིས་མ་བྱས་གཉི་གས་མ་བྱས་དབང་ཕྱུག་གིས་སྤྲུལ་པ་མ་ཡིན་དུས་ཡོངས་སུ་འགྱུར་བ་མ་ཡིན། རང་བཞིན་ལས་བྱུང་བ་མ་ཡིན་རྒྱུ་གཅིག་ལ་རག་ལས་པ་མ་ཡིན་རྒྱུ་མེད་པར་བྱུང་བ་མ་ཡིན་ནོ་ཞེས་བྱ་བ་དང་། དེ་བཞིན་དུ། མིང་ནི་གང་དང་གང་ཞིག་གིས། །ཆོས་ནི་གང་དང་གང་བརྗོད་པ། །དེ་ནི་དེ་ལ་ཡོད་མ་ཡིན། །དེ་ནི་ཆོས་རྣམས་ཆོས་ཉིད་དོ། །ཞེས

༄༅། །བྱ་བ་དང་། དེ་བཞིན་དུ། ཇི་ལྟར་བྱིས་པས་རྣམ་བརྟགས་ལྟར། །ཕྱི་རོལ་དོན་ནི་ཡོད་མ་ཡིན། །བག་ཆགས་ཀྱིས་ནི་དཀྲུགས་པའི་སེམས། །དོན་དུ་སྣང་བ་རབ་ཏུ་འབྱུང་། །ཞེས་བྱ་བ་བཞིན་ནོ། །སྒྲུབ་པ་བསྟན་པ་ནི་རྣམ་པ་གཉིས་སུ་སྣང་བས་ན་དེ་ཉིད་ལ་དྲང་བའི་དོན་དུ་སྲིད་པ་རིགས་པ་དང་ལྡན་པ་ཡིན་ནོ། །ཇི་སྐྱི་ད་ལྟ་ཡིན་ཡང་དྲང་བའི་དོན་དུ་རྟོགས་ན། གང་ཟག་གི་བདག་མེད་པར་བསྟན་པ་ཡང་དེ་ལྟར་བརྟག་པར་བྱིས་ཤིག གཞན་ཡང་འོན་གལ་ཏེ་དབུ་མ་པ་རྣམས་ཀྱི་བསྒྲུབ་བྱ་སྒྲུབ་པ་སྒྲུབ་བྱེད་ལ་རག་ལུས་ན། འོན་བསྒྲུབ་བྱ་སྒྲུབ་པར་བྱེད་པས་དོན་བྱེད་ནུས་པ་ཇི་ལྟར་སྟོན་པ་ཡིན་ཏེ། དོན་བྱེད་ནུས་པ་གང་ཡིན་པ། །དེ་འདིར་དོན་དམ་ཡོད་པ་ཡིན། །ཞེས་གང་གསུངས་པའོ་ཞེ་ན། བརྗོད་པ། གལ་ཏེ་དོན་བྱེད་པ་དོན་དམ་པ་པ་ཡིན་ན་འདིར་འགྱུར་བ་ཞིག

ན། བྱེད་པོ་དང་ལས་དག་གཅིག་དང་དུ་མའི་རང་བཞིན་གྱིས་སྟོང་པས་ན་འདི་དོན་དམ་པ་པ་ཞེས་བྱ་བ་ཇི་ལྟར་ཡིན། རྒྱུ་དང་འབྲས་བུའི་ངོ་བོ་སྒྲུབ་པར་བྱེད་པའི་ཚད་མ་ནི་ཅི་ཡང་མེད་ལ། གནོད་པར་བྱེད་པ་ནི་ཁ་ན་མ་ཐོ་བ་མེད་པར་ཡོད་པས་ན་དོན་བྱེད་ནུས་པ་དོན་དམ་པར་ཡོད་པའི་མཚན་ཉིད་དུ་མི་རིགས་སོ། །འདི་ནི་བརྗོད་པར་བྱ་བ་མང་བས་རེ་ཞིག་གཞག་སྟེ། འདིར་རྣམ་འགྲེལ་མཛད་པས་ནི་ཐ་སྙད་ལ་བརྟེན་པའི་དོན་དམ་པར་ཡོད་པའི་མཚན་ཉིད་གསུངས་པ་ཡིན་པས་དེའི་དགོངས་པ་དང་མི་འགལ་ལོ། །རིགས་པའི་དབང་ཕྱུག་མཆོག་དེ་ནི་དོན་དམ་པར་ན་དབུམ་པ་ཡིན་སྟེ། གལ་ཏེ་ཐམས་ཅད་ནུས་མེད་ན། །ས་བོན་སོགས་ནི་མྱུག་སོགས་ལ། །ནུས་མཐོང་གལ་ཏེ་དེ་ཀུན་རྫོབ། །འདོད་ན་ཇི་ལྟར་དེ་ལྟ་ཡིན། །ཞེས་གསུངས་པའི་ཕྱིར་རོ། །འདི་ལས་ཀྱང་དབུམ་པ་ཡིན་ཏེ།

༄༅། །སྣ་ཚོགས་སྣང་ཅན་དོན་རྣམས་ལ། །གལ་ཏེ་གཅིག་ཉིད་མི་རིགས་ན། །རེ་ཞིག་གཅིག་བུའི་བློ་དེ་ཉིད། །སྣ་ཚོགས་སུ་ནི་ཇི་ལྟར་སྣང་། །
ཞེས་ཕྱོགས་སྔ་མ་བསླང་བ་སྔོན་དུ་འགྲོ་བས། ཇི་ལྟ་ཇི་ལྟར་དོན་བསམས་ལ། །དེ་ལྟ་དེ་ལྟར་རྣམ་དབེན་ཞེས། །མཁས་པ་རྣམས་ནི་གང་གསུང་བ། །དེ་ནི
དངོས་སྟོབས་འོངས་པ་ཡིན། །སྣ་ཚོགས་གཅིག་ན་ཅི་ཞིག་འགྱུར། །བློ་དེ་ལ་ནི་མི་འགྱུར་རོ། །གལ་ཏེ་དོན་འགའ་འདི་འདོད་ན། །དེ་ལ་བོ་བོ་ཅི་ཞིག་ཡིན། །
ཞེས་གསུངས་པའོ། །རྣམ་པར་ཤེས་པའི་སྐབས་ཉིད་ནས། །གང་གིས་དངོས་པོ་རྣམ་དཔྱད་ནས། །དེ་ཉིད་དུ་ན་དེ་དངོས་མེད། །གང་གི་ཕྱིར་ན་དེ་དག་ལ། །
གཅིག་དང་དུ་མའི་རང་བཞིན་མེད། །ཅེས་བྱ་བ་འདི་ལས་ཀྱང་ཡིན་ཏེ། ཕྱི་རོལ་དང་ནང་ཐུན་མོང་དུ་སུན་འབྱིན་པ་ཡིན་ནོ། །དབུ་མ་པའི་ལུགས་ཀྱི་བདུད་རྩི་ལ

དབྱིས་པ་མི་མང་འདྲ་ན་ནི། དེ་སྐད་དུ་གསུངས་པ་རིགས་པར་མ་མཐོང་ངོ་། །གང་ལ། རིགས་ལམ་སྲང་ཞུགས་འགྲོ་བ་ནི། །གཅིག་ཏུ་བྱས་དང་བདག་གི་བློ། །འོན་ཀྱང་ཡོངས་སུ་རྫོགས་པ་ནི། །སྐལ་ལྡན་ཡོད་ན་དེ་རྣམས་རྒྱལ། །ཞེས་བྱ་བའི་སེང་གེའི་སྒྲ་ཡོད་ཅིང་། གང་ཞིག་ཤེས་རབ་ཡུལ་དུ་བྱུང་བ་དང་ལྡན་པས་ལྷའི་བླ་མ་རྒྱུད་རིང་དུ་སྣང་ཅིང་བཅོམ་ལྡན་འདས་འཕགས་པ་འཇམ་དཔལ་དང་མཚུངས་སོ། །གང་ལ་བརྟགས་པ་འཕྲོན་པ་རྣམས་ལྟ་བ་ངན་པའི་གཡང་ས་ཆེན་པོར་ལྷུང་བའི་སེམས་ཅན་ལ་ཕྱུགས་པ་བརྩེ་བས་རྗེ་བཙུན་ཀུན་ཏུ་བཟང་པོ་གཤེགས་པར་བརྟགས་པ་བརྗོད་པ། །ཁ་ན་མ་ཐོ་བ་མེད་པའི་གསང་སྔགས་ཀྱིས་མ་སྨིགས་ཅན་པའི་ཤ་ཟ་སྒྲག་པར་མཛད་པ་ཚད་མ་པའི་ཚོགས་ཀྱི་གཙུག་གི་ནོར་བུ་སྟེ། དྲུམ་པའི་ཕྲུལ་མཐའ་ལ་རྒྱུན་ཀྱིས་ཚོགས་པ་ཡིན་ནོ་ཞེས་བྱ་བ་འདི་ལ་བློ་དང་ལྡན་པ་ཟློ་ཞིག་ཡོད

༄༅། །ཚིམ་པར་འགྱུར། དེ་ལྟ་ན་བཅོམ་ལྡན་འདས་ཀྱིས་ལུང་ལས་ཁོང་དུ་ཆུད་ཅིང་ཚད་མས་ཡོངས་སུ་དག་ལ། འཕགས་པ་ཀླུ་སྒྲུབ་ཀྱི་ཞལ་སྔ་ནས་གསལ་བར་མཛད་པ། སློབ་དཔོན་ཆོས་ཀྱི་གྲགས་པའི་ཞལ་སྔ་ནས་བཞེད་པའི་དབུ་མ་དེ་ཁོ་ན་འདི་བློ་དང་ལྡན་པ་རྣམས་ཀྱིས་ཁས་བླང་བ་དང་། གོམས་པར་བྱ་བར་འོས་པ་ཡིན་ཏེ། རེ་ཞིག་མོས་པ་ཙམ་ཡང་བསོད་ནམས་དག་པ་སོགས་པའི་རྒྱུ་ཡིན་ན། གོམས་པ་ལྟ་སྨོས་ཀྱང་ཅི་དགོས། ཇི་སྐད་དུ། བཅོམ་ལྡན་འདས་ཀྱིས། བྱང་ཆུབ་སེམས་ཀྱི་བསོད་ནམས་གང་། །དེ་ལ་གལ་ཏེ་གཟུགས་མཆིས་ན། །ནམ་མཁའི་ཁམས་ནི་ཀུན་གང་སྟེ། །དེ་ནི་དེ་ལས་ལྷག་པར་འགྱུར། །སེམས་ཅན་ཀུན་གྱི་བསོད་ནམས་ཀྱི། །ཕུང་པོ་ཡོངས་འཛིན་རི་སྙེད་པ། །དེ་སྙེད་བྱང་ཆུབ་སེམས་དཔའ་ཡི། །བྱང་ཆུབ་སེམས་ལས་རབ་ཏུ་འབྱུང་། །

བྱང་ཆུབ་སེམས་དཔའི་བསོད་ནམས་ཀྱི། །ཕུང་པོ་འབྱུང་བ་ཇི་སྙེད་པ། །དམ་ཆིག་ཡོངས་སུ་འཛིན་པ་ཡི། །བསོད་ནམས་དེ་བས་ཤིན་ཏུ་མང་། །སངས་རྒྱས་ཀུན་གྱི་འབད་པ་ཡིས། །བསྐལ་པ་བྱེ་བར་བཀའ་སྐུལ་ཡང་། །དམ་ཆོས་འཛིན་པའི་བསོད་ནམས་ཀྱིས། །མཐར་ནི་ཕྱིན་པར་མི་འགྱུར་རོ། །བྱང་ཆུབ་སེམས་དང་དམ་པའི་ཆོས། །ཡང་དག་སྡུད་ལས་བསོད་ནམས་གང་། །སྟོང་པ་ཉིད་ལ་མོས་པ་ཡི། །བཅུ་དྲུག་ཆར་ཡང་མི་ཕོད་དོ། །འདིར་ནི་སྟོང་ཉིད་ལ་མོས་ཤིང་། །བྱང་ཆུབ་སེམས་ནི་འདོར་མི་བྱེད། །དམ་པའི་ཆོས་ཉིད་འཛིན་བྱེད་པ། །འདི་ནི་བསོད་ནམས་མདོར་བསྡུས་ཡིན། །ཞེས་གསུངས་པའོ། །དེ་བོན་འདི་ལས་གོམས་པར་བྱེད་པ་རྣམས་ལ་ནི་ཚེགས་མེད་པར་མངོན་པར་མཐོ་བ་དང་ངེས་པར་ལེགས་པ་འཐོབ་པ་འབྱུང་ངོ༑ མི་དམིགས་པའི་ཚུལ་གྱིས་བསོད་ནམས

༄༅། །ཀྱི་སྒྲུབ་པ་ཉམས་སུ་བླང་བ་ལ་ཇི་ལྟར་སྒྱུར་པའི་འབྲས་བུ་འབྱུང་བ་དེ་ལྟ་བུ་དམིགས་པའི་ཚུལ་ལས་མ་ཡིན་ཏེ། ཚད་མས་གནོད་བྱེད་ཉིད་ཀྱི་ཕྱིར། །དམིགས་པ་སྨིག་རྒྱུ་ལ་སོགས་པའི། །ཤེས་པ་བཞིན་དུ་དངོས་པོ་ལ། །ཕྱིན་ཅི་ལོག་ཏུ་ཡོངས་སུ་ངེས། །དེ་ཕྱིར་དེ་སྟོབས་ཞུགས་པ་ཡི། །ཕྱི་རོལ་ཕྱིན་པ་སྒྲུབ་པ་ཀུན། །བདག་དང་བདག་གིར་ཕྱིན་ལོག་ལས། །ཞུགས་པ་བཞིན་དུ་སྟོབས་ཆུང་ངོ་། །དངོས་པོར་མི་དམིགས་པ་ཡིས་ནི། །ཞུགས་པ་འབྲས་བུ་ཆེན་པོ་སྟེ། །རྒྱས་པའི་རྒྱུ་ལས་འབྱུང་བའི་ཕྱིར། །ས་བོན་སྲུང་པོའི་ལྷུག་སོགས་བཞིན། །ཞེས་གང་བཤད་པ་ཡིན་ནོ། །ངེས་པར་ལེགས་པ་ཞུལ་དུ་འབྱུང་བ་འཐོབ་པ་ནི་ཕྱིན་ཅི་ལོག་གི་དབང་དུ་བྱས་པའི་ཡིད་ཅན་རྣམས་ལ་མི་སྲིད་པ་ཁོ་ན་སྟེ། གང་ཟག་གི་བདག་མེད་པར་ལྟ་བ་རྣམས་ལ་འགའ་ཞིག་གིས་ཉོན་མོངས་པའི

སྒྲིབ་པ་སྦྱོང་བ་ཙམ་ཡོད་ཀྱི། ཤེས་བྱའི་སྒྲིབ་པ་སྦྱོང་བ་ནི་མ་ཡིན་ནོ། །ཆོས་ཀྱི་བདག་མེད་པ་ཙུང་ཟད་མཐོང་བ་རྣམས་ཀྱང་དེ་ལས་གཞན་པའི་ཡུལ་ལ་ཕྱིན་ཅི་ལོག
དང་བྲལ་བ་མཚང་བས་དེ་མཐའ་དག་ཡོད་པ་མ་ཡིན་ནོ། །དེས་ན་མངོན་པར་མཐོ་བ་དང་ངེས་པར་ལེགས་པར་འདོད་པ་རྣམས་ལ་དེ་ལས་མ་གཏོགས་པ་གོམས་པར
བྱ་བ་ཅི་ཡང་མེད་པས་ན། དེ་ཁོ་ན་འདི་ཁོ་ན་ལ་གོམས་པར་བྱ་བར་འོས་པ་ཡིན་ནོ། །གང་དག་འདི་སྐད་དུ། གལ་ཏེ་བསོད་ནམས་དང་བསོད་ནམས་མ་ཡིན་པ
དེའི་འབྲས་བུའི་ཡང་བརྟེན་པ་ཁོ་ན་ཡིན་ན། དེ་ཅིའི་ཕྱིར་དབུ་མ་པ་རྣམས་བསོད་ནམས་དང་བསོད་ནམས་མ་ཡིན་པ་བསྒྲུབ་པ་ལེན་པ་དང་འདོར་བ་དག་གིས།
བདག་རྟུབ་པར་བྱེད་དེ། དེ་དག་ནི་ཇི་ལྟར་འདོད་པ་ཁོ་ནར་སྤྱོད་པ་མཛེས་སོ་ཞེས་ཟེར་བ་ནི་མི་རིགས་པ་སྨྲ་བ་ཡིན་ཏེ། འདི་ལྟར་དངོས་པོ་ལ་མངོན་པར་ཞེན་པའི

༄༅། །བག་ཆགས་མ་སྤྲངས་པ་རིགས་ཀྱི་ཁྱད་པར་ལས་སྐྱེས་པའི་རྗེས་སུ་དཔག་པས། ངེས་པའི་སྟོང་པའི་དེ་ཁོ་ན་ལ་མོས་པའི་སྐྱེས་བུའི་དབང་དུ་བྱས་ནས་འདི་བརྗོད་དམ། དངོས་པོ་ལ་མངོན་པར་ཞེན་པའི་བག་ཆགས་སྤྲངས་པ་ལ་ཡིན་གྲང་། དེ་ལ་དང་པོའི་དབང་དུ་བྱས་ནས་བརྗོད་ན་ནི། ཡང་དག་པར་བརྗོད་པ་མ་ཡིན་ཏེ། གང་དག་དངོས་ལ་མངོན་པར་ཞེན་པའི་བག་ཆགས་མ་སྤྲངས་པ་དེ་དག་ནི། རིགས་པ་དང་ལུང་གིས་དེ་ཁོ་ན་ངེས་ཀྱང་དེ་བས་གཞན་པའི་སྐྱེ་བོ་དང་ཐུན་མོང་དུ་ཐ་སྙད་འཇུག་པ་ཡིན་ཏེ། དེ་དང་དེ་ལས་གཞན་པ་དག་ལ་ཐ་སྙད་ལ་ནི་ཁྱད་པར་འགའ་ཡང་མེད་དོ། །དེས་ན་འདི་དག་བསོད་ནམས་སྒྲུབ་པ་ལ་འཇུག་པ་དང་། སྡིག་པའི་སྒྲུབ་པ་དང་ལྡོག་པ་ལ་སྤྱོད་པར་མི་འོས་སོ། །རྣམ་པར་ཕྱེད་པ་རྣམས་རྣམ་པར་མ་ཕྱེད་པའི་འཇིག་རྟེན་དང་ཐ་སྙད་ཐུན་མོང་དུ་མི་རིགས་པ་ཁོ

ནོ་ཞེ་ན། འོན་དེ་དག་གིས་གང་ལ་ཡང་འཇུག་པར་མི་བྱེད་ཅིང་གང་ལས་ཀྱང་ལྡོག་པར་མི་བྱེད་པས་ན། བཟའ་བ་དང་། བཏུང་བ་དང་། སྐྱུག་པ་ལ་འཁྲུད་པ་ལ་སོགས་པ་ལ་ཡང་མི་འཇུག་པར་འགྱུར་ལ། སྐྲ་དང་དུག་དང་ཚེར་མ་ལ་སོགས་པ་ལས་ཀྱང་མི་ལྡོག་པར་འགྱུར་རོ། །ཡང་བསོད་ནམས་དང་བསོད་ནམས་མ་ཡིན་པ་དང་། དེའི་འབྲས་བུ་འགའ་ཞིག་བརྟེན་པར་ནི་མ་ཟད་ཀྱི། འོན་ཀྱང་ཆོས་ཐམས་ཅད་ཡིན་ནོ། །དེ་ལ་གལ་ཏེ་འགའ་ཞིག་བརྟེན་ན་ནི། བརྟེན་པའི་བདེ་བ་དང་སྡུག་བསྔལ་གྱི་སྒྲུབ་པ་ལེན་པ་དང་། སྦྱོང་བའི་ཡུལ་ཅན་གྱི་བསོད་ནམས་དང་། བསོད་ནམས་མ་ཡིན་པའི་སྒྲུབ་པ་ཞེས་བྱ་བ་ཡང་དེ་ལྟ་བུ་ཁོ་ན་ཡིན་ལ། མ་ཡིན་ན་ནི་འགའ་ཡང་མ་ཡིན་ནོ་ཞེས་བྱ་བར་ངེས་སོ། །དེའི་ཕྱིར་ཇི་སྲིད་དུ་ལེན་པ་དང་། སྦྱོང་བའི་ཐ་སྙད་འདི་འཇུག་པ་དེ་སྲིད་དུ་ལེགས་པར་སྦྱང་བ་དང་།

༄༅། །ཉེས་པར་སྤྱོད་པའི་ཡུལ་རྗེས་སུ་ཞུགས་པར་བྱའོ། །དབུ་མ་བར་རྣོམ་པ་གང་དག་བསོད་ནམས་ལ་ནི་མི་གུས་ཤིང་བསོད་ནམས་མ་ཡིན་པ་མི་སྤྱོང་བ་དེ་དག་ནི་བདེ་འགྲོ་དང་། ཐར་པའི་སྣོད་དུ་མ་གྱུར་པ་ངན་འགྲོའི་ཉེན་མོངས་པ་དེ་དག་ནི་བཅོམ་པ་ཡིན་ཏེ། དེ་སྐད་དུ་ཡང་། རྣམ་པར་དབེན་དོན་མི་ཤེས་ཤིང་། །ཕོངས་པ་ཅན་ལ་རྗེན་བྱེད་པ། །གང་དག་བསོད་ནམས་མི་བྱེད་པ། །སྐྱེས་བུ་ཐ་ཤལ་དེ་དག་བརྣག །ཅེས་གསུངས་སོ། །ཇི་སྐྱེ་གཉིས་པའི་དབང་དུ་བྱས་ནས་བརྗོད་ན། དེ་ལྟ་ན་ཡང་ཡང་དག་པར་བརྗོད་པ་མ་ཡིན་ཏེ། དངོས་པོ་ལ་མངོན་པར་ཞེན་པའི་བག་ཆགས་སྤངས་པ་གང་ཡིན་པ་དེ་དག་ནི། འཇུག་པར་བྱེད་པའི་བདག་དང་། འཇུག་པ་དང་འཇུག་པའི་ཡུལ་ཡང་མི་དམིགས་པས་འགའ་ལ་ཡང་འཇུག་པ་མ་ཡིན་ནོ། །གང་ཡང་དབུ་མ་པ་རྣམས་ནི་ཇི་ལྟར་འདོད་པར

སྤྱོད་པ་ཉིད་མཛེས་སོ་ཞེས་བརྗོད་པ་དེ་ནི་ཤིན་ཏུ་འབྲེལ་བ་ཡིན་ཏེ། ཐམས་ཅད་བརྫུན་པ་ཡིན་ན་ནི་སྤྱོད་པ་མེད་པ་ཉིད་རིགས་པ་ཡིན་གྱི། ཇི་ལྟར་འདོད་པར་སྤྱོད་པ་ནི་མ་ཡིན་ཏེ། ཧ་ཅང་ཐལ་བས་ཆོག་གོ །འདི་ནི་མུ་སྟེགས་ཅན་གཞུང་མྱུན་པ་མ་ལུས་པའི། །ཉི་མ་ཐུབ་ཆེན་རྒྱལ་པོ་ལ་བརྟེན་རྣམ་འབྱེད་པ། །ཕྲིས་པའི་སྐྲི་བོའི་ཚེ་དང་དུ་སླ་བའི་རིམ་པ་ཡིས། །བསྟན་པ་དེ་ནི་སྙིང་རྗེས་བདག་གིས་རྣམ་པར་ཕྱེ། །དེ་ལྟས་ནམ་མཁའ་ལ་ནི་འཁྲན་པར་བྱེད་འདྲ་ཞིང་། །ཟླ་བའི་འོད་ཀྱི་ཚོགས་ལ་བསྐོ་བལྟ་བུ་ཡི། །ཡངས་ཤིང་དྲི་མ་མེད་པའི་དགེ་བ་གང་ཐོབ་དེས། །འཇིག་རྟེན་བྱང་ཆུབ་བདུད་རྩིའི་རྒྱ་མཚོར་ཞུབ་སྒྱུར་ཅིག །མ་ལུས་མུ་སྟེགས་ངན་པའི་ཚོགས་མི་ཚུགས་པའི། །བདེ་གཤེགས་བསྟན་པ་རིན་ཆེན་སྒྲོན་མེ་མ་ལུས་པ། །ལྟ་བར་སྒྱུར་པའི་མུན་པ་དྲུངས་འབྱིན་མ་ལུས་པའི། །དངོས་པོའི་

༄༅། །གནས་ལུགས་རང་བཞིན་གསལ་ཞིང་འབར་སྒྱུར་ཅིག །བདག་ནི་ཐམས་ཅད་རབ་གཏོང་བཞིན་འཛུམ་འཛམ་པར་སྨྲ། །སྙིང་མེད་མཛེས་ཤིང་རྒ་དང་ན་ལས་འགྲོལ་བའི་ལུས། །སྐྱེ་དྲན་རྣོམ་སེམས་མེད་ཡིད་བཙོད་ལྡན་སྨྲ་མཁས་ཤིང་། །སྙན་ངགས་མཁས་དང་དགེ་དངོས་རྒྱ་མཚོའི་ཕ་མཐར་ཕྱིན། །ལྷག་པའི་ཡོན་ཏན་ཐོས་པ་འཛིན་ཞིང་བརྟན་ལ་སྒྱུ་རྩལ་རྣམས་ལ་མཁས། །ཞི་བའི་བདག་ཅན་ཡུལ་གྱི་ལོངས་སྤྱོད་རྒྱུ་བཙོགས་ཚུལ་ཁྲིམས་རྒྱ་ཆེན་ལ་གནས་པ། །གཅིག་ཏུ་སེམས་ཅན་དོན་ལ་དགའ་ཞིང་བྱང་ཆུབ་འདོད་མེད་འཁོར་བའི་མཐར་ཐུག་པར། །སྐྱེ་བ་སྤངས་ཤིང་རྒྱུན་མི་འཆད་པར་བྱང་ཆུབ་སེམས་དཔའི་སྤྱོད་པ་གོམས་བྱེད་ཤོག །མདོར་ཤེས་དྲུག་རྟེན་རྣམ་དབྱེ་བ་ཤད་ལ་བདག་སུ་ཞིག །གང་བརྗོད་དེ་ཡང་འདི་ནི་གཡོ་བག་སྒྱུ་ཅན་ཡིན། །སྒྱུ་རྩལ་ལ་མཁས་རིགས་

བཅས་རིག་འཛིན་བཞིན་པདྨ། །ཀ་མ་ལ་མིང་ཀུ་ཤ་ལེ་ནི་ཤིན་ཏུ་གཙུགས། །བདེ་བར་གཤེགས་པའི་གཞུང་རྣམ་པར་འབྱེད་པའི་བཤད་པ། བྱང་ཆུབ་སེམས་དཔའི་སྤྱོད་པ་ལ་གཅིག་ཏུ་གཞོལ་བའི་སློབ་དཔོན་ད་བྲ་ལས་རྒྱལ་བས་མཛད་པ་རྫོགས་སོ།། །།རྒྱ་གར་གྱི་མཁན་པོ་ཆེན་པོ་ཀ་ན་ཀ་ཤྲཱི་མི་ཏྲ་དང་། བོད་ཀྱི་ལོ་ཙྪ་བ་བནྡེ་ཤེས་རབ་གྲགས་ཀྱིས་བསྒྱུར་ཅིང་ཞུས་ཏེ་གཏན་ལ་ཕབ་པའོ།། ༄ ༀ་སྭསྟི། བདེ་གཤེགས་རྣམ་འབྱེད་ཤེས་རབ་གསུམ་གྱི་མཛོད། །ཆོས་ཚུལ་དྲི་མེད་ལེགས་བཤད་ནོར་བུའི་གཏེར། །ཕན་བདེའི་དགེ་ལེགས་འབྱུང་གནས་རིན་པོ་ཆེ། །དར་ཞིང་རྒྱས་ལ་ཡུན་རིང་གནས་པའི་ཕྱིར། །པར་བསྐྲུན་དགེ་བའི་ཉིན་བྱེད་ཀྱིས། །རྒྱལ་བསྟན་པདྨ་ཡོངས་སུ་རྒྱས། །བསྟན་འཛིན་རཿཡིག་གཉིས་པའི་ཚོགས། །ཕན་བདེའི་སྦྲ་དབྱངས་སྒྲོགས་གྱུར་ཅིག །

༄༅། །ཁྱད་པར་ཐེག་ཆེན་དམ་པའི་སྒྲུད་པ་རབ་ཏུ་ཞི།། །མཆོག་གི་བདེ་ལ་རེག་གྱུར་པར་བསྒྲུབ་སྨོན་ཚིག་དང་བཅས་སོ། ཨོ་ཌི་ཡ་ནའི་ཆོས་པར་ཁང་ནས་རྫོང་གདན་དེར་ཆོས་ཀྱི་མཆོད་སྦྱིན་རྒྱ་མཚོ་ཚོགས་གཉིས་ཡོངས་སུ་རྫོགས་པའི་ཕྱིར་དུ

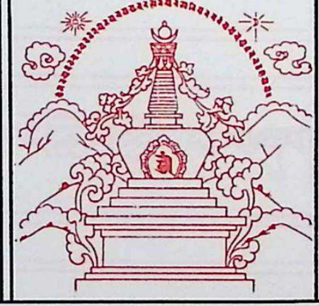

ཆོས། །ཕྱོགས་ཀྱི་ཐ་གྲུར་ཁྱབ་པ་ལས། །དུས་ཀྱི་ཅིག །ཅེས་དར་ཐང་པ་ཀུན་དགའ་དགེ་ལེགས་ཡེ་ཤེས་རྡོ་རྗེས་རིན་པོ་ཆེ་མཆོག་གི་འཕགས་མཆོགས་ལྷུན་རྒྱས་པའི་ཞབས་ཀྱི་པདྨོ་མཆོག་དབུལ་བ་དགེ་ལེགས་འཕེལ། མངྒ་ལཾ། དགེའོ། །དགེའོ། །དགེའོ།།

གཅིག

༄། ། རིན་པོ་ཆེའི་ཕྲེང་བ་བཞུགས་སོ། ། ། །

ཙུ རིན་པོ་ཆེའི་ཕྲེང་བ གཉིས

༄༅༅། །རྒྱ་གར་སྐད་དུ།
ཆེའི་ཕྲེང་བ་ཞེས་བྱ་བ། འཕགས་པ་འཇམ་
ཤེས་སེམས་དཔའ་ལ། །བཏུད་དེ་སྒྲུབ···

རཏྣ་མཱ་ལི་ནཱ་མ། བོད་སྐད་དུ། རིན་པོ་
དཔལ་ལ་ཕྱག་འཚལ་ལོ། །ཁྱབ་བདག་ཡི་
མཐའ་རིམ་བཞིན་བ་ཤད། །རྒྱང་ཕན·····

༄། །[illegible] །

YESHE DE 2 DHARMA

༄༅། །དཔྱོད་པ་གྲངས་ཅན་དང་། །བྱེ་བྲག་གཅེར་བུ་སངས་རྒྱས་པ། །བསྟན་བཅོས་དེ་དག་ཡིན་ཞེས་གྲགས། །རིམ་བཞིན་གོང་མ་གོང་མ་ཡིས། །
འོག་མ་འོག་མ་སུན་ཡང་འབྱིན། །དེ་ཉིད་སཚུ་མི་སྣང་བའི། །ཤི་ནས་རྟེན་ལུས་ཞིག་པ་ན། །མར་མེ་ཤི་བ་འོད་མེད་བཞིན། །སེམས་ཀྱང་གཞན་དུ་སྐྱེ་མེད་འདོད།།
སྐྱེ་བ་སྔ་ཕྱི་མེད་པས་ན། །སྒྲིབ་སྦྱངས་ཚོགས་བསགས་མེད་འཕགས་པའི། །སྐྱེ་བ་དུ་མས་བསྒྲུབས་པ་ཡི། །སངས་རྒྱས་མེད་ཅིང་ངེས་གསུངས་པའི། །ཆོས
ཀྱང་མེད་ཅིང་དེ་སྒྲུབ་པའི། །དགེ་འདུན་མེད་ཅེས་རྒྱང་ཕན་ཟེར། །རྒྱུ་མེད་གཞན་ལ་མི་ལྟོས་ཕྱིར། །རྟག་ཏུ་ཡོད་དམ་མེད་པར་ཐལ། །དངོས་པོ་རྣམས་ནི་རེས
འགའ་ཞིག །འབྱུང་བ་ལྟོས་དང་བཅས་ཕྱིར་རོ། །རྒྱུ་མེད་འབྲས་བུ་མི་འབྱུང་ཕྱིར། །སྐྱེ་བ་ཐོག་མ་མེད་པར་གྲུབ། །རིམ་དང་ཅིག་ཅར་མི་སྲིད་ཕྱིར། །རྟག་ལ

སྐྱེ་བ་མེད་ཕྱིར་དང་། །མི་མཐུན་ཉེ་བར་ལེན་རྒྱུས་བསྐྱེད་ན། །གོ་ཏ་བ་ལས་འབྲས་སྐྱེར་ཐལ། །དེ་ཕྱིར་འབྱུང་ཆེན་ལ་སོགས་ལས། །སེམས་ཅན་སྐྱེ་བར་མི་བརྗོད་དོ། །ནུས་པ་ཐོགས་མེད་རྒྱུ་ལས་ནི། །མཚོངས་པ་ཡི་འབྲས་བུ་འགྲུབ། །རྒྱུ་ཚོགས་པ་ལས་འབྲས་སྐྱེ་བར། །འབྱུང་རུང་མཚོངས་སྦྲུབ་བྱེད་པོ། །གང་དང་གང་དེ་གོམས་པ་ལས། །བསྒོམས་པའི་སྟོབས་དེ་རྫོགས་ཙམ་ན། །དེ་གསལ་མི་རྟོག་གྲོལ་འབྲས་བུ། །འདོད་དང་སྨྱུང་ན་མི་སྐྱོགས་བཞིན། །ཡང་དག་དོན་ནི་རབ་གོམས་ལས། །འབྱུང་རུང་རང་བཞིན་གཏན་ཚིགས་སོ། །བདེན་བཞི་གསུང་བ་སངས་རྒྱས་ཏེ། །གཞན་པ་དེ་ནུས་མེད་ཕྱིར་རོ། །ཚངས་སྐྱོགས་ཞེ་ན་དེ་སངས་རྒྱས། །ཕོ་བོ་མེད་ལ་ག་ལ་བསྟོད། །དེ་ཕྱིར་དཀོན་མཆོག་གསུམ་པོ་གྲུབ། །བདག་མེད་བདེན་བཞི་གཙོ་དོན་ལ། །མི་བསླུའི་ཕྱིར་ན་སོགས་གྲུབ། །

༄༅། །རིག་བྱེད་སོགས་པ་ལ་ཕྱོགས་པ་འགར་ནི། །མཐོང་བས་སྒྲུབ་པར་འདོད་ཅེ་ན། །གཙོ་བོ་བདག་དང་རྟག་སོགས་ལ། །སྒྲུ་ཕྱིར་གཞན་ལ་དེ་བཞིན་ནོ། །དཔྱོད་པ་པ་ནི་འདོད་ཆགས་སྐྱོགས། །སེམས་ཀྱི་རང་བཞིན་ཆོས་ཡིན་པས། །མེ་ལ་ཚ་བ་ཇི་བཞིན་དུ། །གོམས་ཀྱང་སྤང་དུ་མི་རུང་ཟེར། །དེ་ཕྱིར་སངས་རྒྱས་སྐྱོགས་ཀུན་མེད། །སྐྱེ་བ་སྔ་ཕྱིའི་རྒྱུ་འབྲས་དང་། །དགེ་སྡིག་ཆོས་དང་ཆོས་མིན་རྣམས། །རིག་བྱེད་ཚད་མ་གྲུབ་པས་ཡོད། །འདི་ཡང་ཐ་སྙད་ཐལ་ཆེར་ནི། །བྱེ་བྲག་པ་དང་མཐུན་པ་ཡིན། །རང་བཞིན་ཡིན་ན་རྒྱུ་མེད་ཕྱིར། །རྟག་ཏུ་ཡོད་དམ་མེད་པར་ཐལ། །ཆགས་སྐྱོགས་རེས་འགའ་དམིགས་པའི་ཕྱིར། །རང་བཞིན་མ་ཡིན་མི་རྟག་ཕྱིར། །སེམས་ནི་རང་བཞིན་འོད་གསལ་ཏེ། །དད་ལ་སྐྱོགས་དང་ཆགས་པ་ལ་སྐྱོགས། །ཉོན་མོངས་དགེ་ཆོས་གློ་བུར་བ། །ཆུ་ཁམས

གསེར་དང་ནམ་མཁའ་བཞིན། །དག་པ་བཞིན་དུ་དག་པར་འདོད། །གསེར་གཡའ་སྦྱངས་བཞིན་རྣམ་བྱང་སྲིད། །གྲངས་ཅན་དེ་ཉིད་ཉི་ཤུ་ལྔ། །རང་བཞིན་བློ
དང་ང་རྒྱལ་གསུམ། །སྟམ་ལས་ནི་ཕྱིམ་བཞིན། །བློ་དབང་ལྔ་དང་ལས་དབང་ལྔ། །དེ་ཙམ་ལྔ་ཡི་ཡོན་ཏན་ནི། །བཅུ་དྲུག་དེ་དག་ང་རྒྱལ་ལས། །དེ་ཙམ
ལས་བྱུང་འབྱུང་ཆེན་ནི། །སྐྱེས་བུ་དང་ནི་ཉི་ཤུ་ལྔ། །སྐྱེས་བུ་གཅིག་པོ་ཟ་པོར་འདོད། །ཉི་ཤུ་བཞི་པ་ཡོན་ཏན་གསུམ། །མཉམ་དང་མི་མཉམ་ངོ་བོ་ཡིས། །
རང་བཞིན་སྐྱེས་བུར་མ་ཕྱེ་ན་འཁོར། །ཕྱེ་ན་ཐར་པ་ཡིན་པར་འདོད། །ཀུན་ནི་ཀུན་གྱི་རང་བཞིན་དང་། །རྒྱུ་དང་འབྲས་བུ་གཅིག་པར་འདོད། །ཀུན་ཀྱང་ཀུན་གྱི
རང་བཞིན་ན། །ཞོ་འཐུང་ཞེས་ནི་བརྗོད་པ་ལས། །ཅི་ཕྱིར་རྔ་མོ་ལ་མི་རྒྱུག །རྒྱུ་དང་འབྲས་བུ་གཅིག་འདོད་ན། །ཟས་མཆོག་ཀྱང་ནི་སྣང་སྐྱོགས་སུ། །ཐལ་བར

༄༅། །འཕྲུར་རོ་གནས་སྐབས་ན། །གནས་སྐབས་དང་ནི་རང་བཞིན་དག །གཅིག་ན་ཐུ་མའི་སྐྱོན་དུ་ཐལ། །ཐ་དད་རྒྱུ་འབྲས་གཅིག་པ་ཉམས། །སྐྱེས་བུ་རྟག་པ་ཟ་བོ་ན། །གཅིག་ཟ་ཐམས་ཅད་ཟ་བར་འགལ། །བདེ་བ་ཟ་བ་སྡུག་བསྔལ་མིན། །དེ་ཕྱིར་རྟག་ན་ཟ་བ་འགལ། །དབང་པོ་ཚོགས་ཀྱང་གཅིག་ཉིད་དང་། །དུམ་བྲལ་ཏེ་གཡོ་མི་གཡོ། །བསྒྲིབས་དང་མ་བསྒྲིབས་གཅིག་པར་འགལ། །གཅིག་མ་གྲུབ་ན་དུ་མ་མེད། །བྱེ་བྲག་པ་ནི་ཚིག་དོན་དྲུག །རྫས་དང་ཡོན་ཏན་ལས་དང་སྤྱི། །ཁྱད་པར་འདུ་བ་དྲུག་ཡིན་ནོ། །རྫས་ནི་རྣམ་པ་དགུར་འདོད་དེ། །ས་ཆུ་མེ་རླུང་རྣམ་བཞི་ནི། །རྟག་དང་མི་རྟག་གཉིས་སུ་དབྱེ། །རྡུལ་ཕྲན་རྣམས་ནི་རྟག་པ་སྟེ། །གཉིས་འདུས་ལ་སོགས་ཡན་ལག་ཅན། །མི་རྟག་གཞན་ཡང་ནམ་མཁའ་དང་། །ཕྱོགས་དང་དུས་དང་ཡིད་དང་བདག །ལྟ་བོ

གཅིག་ཏུ་རྟག་པར་འདོད། །བདག་དང་ཡིད་ནི་ཕྲད་པ་ལས། །ཡོན་ཏན་དབང་པོ་ཕྲད་པས་ན། །དེ་དང་དོན་ཕྲད་ལ་སོགས་ལ། །གྲང་དང་ཚད་དང་ཐ་དད་དང་། །འདུ་དང་འབྲེལ་དང་སྔ་ཕྱི་དང་། །བློ་དང་སྡང་དང་འདོད་པ་དང་། །འབད་དང་བདེ་དང་སྡུག་བསྔལ་དང་། །གཟུགས་སྒྲ་དྲི་རོ་རེག་བྱ་དང་། །ཆོས་དང་ཆོས་མིན་ཤེས་པ་དང་། །འདུ་བྱེད་ཡོན་ཏན་ཉི་ཤུ་བཞི། །བརྐྱང་དང་བསྐུམ་དང་འདེགས་དང་འཇོག །འགྲོ་དང་ལྔ་པོ་ལས་ཡིན་ནོ། །སྤྱི་རྣམ་གཉིས་ཏེ་ཆེན་པོ་དང་། །ཆུང་དུ་ཡོད་ཉིད་སྤྱི་ཆེན་ཡིན། །འབའ་ཞིག་ལྡོག་ཡུལ་ཞེས་བྱ་དང་། །རྫས་སུ་འགྲོ་ལྡོགས་སྤྱི་ཆུང་ཡིན། །ཁྱད་པར་དུ་ཡང་བརྗོད་པ་དང་། །རྟག་པའི་རྫས་ལ་འདུག་པ་ཡིས། །ཐ་དད་འདི་ནི་ཁྱད་པར་ཡིན། །ཡུལ་ནི་ཁྱད་པར་མ་ཡིན་ལ། །སྣལ་མ་འདི་ལས་སྣམ་བུ་སོགས། །རྟེན་དང་བརྟེན་པའི་བློ

༄༅། །ཀྱེ་བ། །འདུ་བཞིའི་འབྲེལ་བཞེས་བྱོ། །འདོད་སྤངས་དབང་ཕྱུག་རྒྱུར་སྨྲ་སྟེ། དེ་ཡི་དབང་གིས་རབ་བརྟགས་ཏེ། །བྱེད་པོ་ཟ་བ་འཛིན་པར
འདོད། །བདག་གི་ཡོངས་སྤྱོད་ལ་སོགས་པ། །སྡུག་བསྔལ་སོམས་པས་ཆགས་བྲལ་ནས། །འགྲོ་བ་ཉིད་ནི་ཐར་པར་འགྱུར། །རིགས་པ་ཅན་ཡང་དེ་སྨྲ་སྟེ། །
རྫས་ནི་ཡན་ལག་ཅན་འདོད་ལ། །གཅིག་ན་གཡོ་དང་མི་གཡོ་དང་། །བསྒྲིབས་དང་མ་བསྒྲིབས་མེད་པར་ཐལ། །ཐ་དད་ན་ནི་རྫས་གཅིག་མེད། །རྫས་མེད་ན་ནི
ཡོན་ཏན་སྐྱོགས། །དེ་ལ་བརྟེན་ཕྱིར་སྤངས་པའོ། །འགྲོ་བའི་བྱེད་པོ་དབང་ཕྱུག་མིན། །རྟག་ལ་རིམ་དང་ཅིག་ཅར་གྱིས། །དོན་བྱེད་ནུས་པ་རྟག་མ་ཡིན། །
རྟག་ན་རྟག་ཏུ་བདེ་བ་དང་། །ཡང་ན་སྡུག་བསྔལ་ཉིད་དུ་ཐལ། །རྟག་ལ་བྱེད་པ་མེད་པའི་ཕྱིར། །ཡོད་ན་དེ་ནི་མི་རྟག་འགྱུར། །གཅེར་བུ་པ་ནི་དེ་ཉིད་བདུན། །

དཀའ་ཐུབ་སྡོམ་དང་ཉོན་མོངས་དང་། །བཅིངས་པ་དང་ནི་གྲོལ་བ་དང་། །སྲོག་དང་སྲོག་མིན་གཉིས་ཏེ་བདུན། སྔ་མའི་དཀའ་ཐུབ་གདུངས་པས་ཟད། །སྡོམ་པས་ལས་གཞན་མ་བྱས་པས། །སྐྱེ་དགུ་ལས་ཀུན་ཟད་པས་ན། །བཅིངས་པ་གྲོལ་བ་ཐར་པར་འདོད། །འདི་ནི་ཤིང་ལ་སེམས་ཡོད་དང་། །ཀུན་དང་ཀུན་གྱི་རང་བཞིན་འདོད། །དཀའ་ཐུབ་གདུངས་པས་ལས་འཛད་ན། །དམྱལ་སྐྱེས་གྲོལ་བ་ཉིད་དུ་འགྱུར། །ལས་དང་གདུང་བ་འགག་པ་མེད་ཕྱིར། །མི་འགག་པ་ན་ཡང་བསལ་བྱ་དང་། །སེལ་བྱེད་ཉིད་དུ་མི་འགྲུབ་བོ། །སྡོམ་སྐྱོགས་པ་ལས་ཀྱི་རྒྱུ་ཡིན་ན། །ངེས་འཛད་པ་རུ་ཇི་ལྟར་འགལ། །རྟག་ཕྱིར་བཅིངས་དང་གྲོལ་བ་མེད། །ཡོད་ན་མི་རྟག་པར་འགྱུར། །སངས་རྒྱས་པ་ནི་རྣམ་བདུན་ཏེ། །བྱེ་བྲག་སྨྲ་དང་མདོ་སྡེ་པ། །རང་རྒྱལ་རྣམ་བཅས་རྣམ་མེད་དང་། །སྒྱུ་མ་རབ་ཏུ་མི་གནས་པ། །

༄༅། །གཞི་ལྔ་དུས་གསུམ་འདུས་མ་བྱས། །རྫས་ཡོད་རྣམ་མེད་དུས་མཉམ་འཛིན། །གཟུགས་ནི་དབང་པོ་ལྔ་དང་དོན། །རྣམ་རིག་བྱེད་མིན་རྒྱུ་གཟུགས་བཞི། །ཡུལ་ལ་རྣམ་ཤེས་རྣམ་རིག་དྲུག །རྣམ་མེད་གཅེར་མཐོང་སེམས་ཀྱི་གཞི། །ཚོར་བ་ལ་སོགས་ལྔ་བཅུ་གཅིག །དོན་གྱི་ཁྱད་པར་རང་སྟོབས་ཀྱིས། །རེ་རེ་གཅོད་ལ་གཞན་སྟོབས་ཆུང་། །སེམས་དང་ལྔ་མཚུངས་སེམས་ཀྱི་གཞི། །གཟུགས་མེད་བེམས་པོ་འདུས་བྱས་རྣམས། །བཅུ་བཞི་འམ་བདུན་བརྒྱ་མི་ལྡན་གཞི། །འགོག་གཉིས་ནམ་མཁའ་འདུས་མ་བྱས། །བྱ་བ་བྱས་པ་འདས་པའི་རྫས། །མ་བྱས་མཐོང་བྱེད་དལྟར། །སྐྱེ་གནས་མི་རྟག་བྲལ་བ་ཡི། །རྟག་པའི་རྫས་གསུམ་འདུས་མ་བྱས། །སྡུག་བསྔལ་གསུམ་ཞེས་དེ་ཡི་རྒྱུ། །ཀུན་འབྱུང་ལས་དང་ཉོན་མོངས་སྦྱོང་། །ལས་ནི་སེམས་པ་བསམས་པའོ། །དགེ

དང་མི་དགེ་མི་གཡོ་གསུམ། །སྨོམ་དང་སྨོམ་མིན་བར་མ་གསུམ། །སྲིད་པའི་རྩ་བ་བརྒྱུས་དྲུག །ལྷུ་བཞུར་ཕྱིན་བཅུ། །དེ་ཡང་བདག་མེད་སོམས་པ་ལས། །
སྡུག་བསྔལ་རྒྱུ་སྤངས་ཞི་བ་འགོག །བདེན་བཞི་རྣམ་པ་བཅུ་དྲུག་ཏུ། །སོམས་པས་མཆགས་རིགས་སྟོབས་ཀྱིས། །ཉན་ཐོས་ལྷུར་བསྲིད་པ་གསུམ། །བསེ་རུ
བསྐལ་པ་བརྒྱ་ཡིས་ཐོབ། །སྐྱོབ་པ་གྲངས་མེད་གསུམ་ཐོབ་འདོད། །སྟོན་པ་མྱ་ངན་མ་འདས་ན། །དགེ་ཅན་སྡིག་ཅན་ཀུན་གྱིས་མཐོང་། །འདས་པའི་བྱ་ཞིག་མ
འོངས་པའི། །བྱ་བ་མ་བྱས་དཀྱུར་ཀྱི། །བྱ་བརྒྱུན་ཆད་སྐྱུང་འདས་འདོད། །ཚུ་ཚད་ཉ་བཞིན་བྱེ་བྲག་ལུགས། །བསྟན་མེད་ཐོགས་མེད་རྣམ་རིག་མིན། །
དེ་ཕྱིར་མདོན་སུམ་གྱིས་མི་གྲུབ། །ཕྱོགས་འགས་རམ་གྲུབ་འབྲེལ་མེད་འགྲུབ། །དེ་ཕྱིར་རྗེས་སུ་དཔག་པས་མིན། །གྲུབ་བྱེད་མེད་ལ་གནོད་མཐོང་ཕྱིར། །དེ་ཕྱིར

༄༅། །རྣམ་རིག་མིན་གཟུགས་མེད། །སྡོམ་སྩོགས་འདུ་བྱེད་སེམས་པ་ཡིན། །གཟུགས་དང་སེམས་དང་སེམས་བྱུང་གིས། །གནས་སྐབས་ལ་
གདགས་མིན་ལྡན་མེད། །དེ་ལས་གཞན་ནམ་དེ་ཉིད་ཡིན། །དེ་ལས་གཞན་ན་མཚོན་སུམ་སྩོགས། །སྒྲུབ་བྱེད་མེད་པ་གོང་བཞིན་ནོ། །མཐུན་པ་ལས་ཡོད་ཙེས
པའི། །ཐ་སྙད་མཁས་ལ་རུང་མ་ཡིན། །དེ་ཉིད་ཡིན་ན་ཡོགས་བ་ཤད་ཙིང་། །འགོག་སྩོགས་འདུས་མ་བྱས་རྣམས་ནི། །རྒྱུ་མེད་ཕྱིར་ན་རྟ་རུ་བཞིན། །རྐྱེན་དང་
མི་ལྡན་དངོས་པོ་ནི། །འགའ་ཡང་གང་ན་རུང་མ་ཡིན། །རྐྱེན་མེད་ཕྱིར་ན་སངས་རྒྱས་ཀྱི། །སྤྱན་གྱིས་ཀྱང་ནི་གཟིགས་མི་རུང་། །དོན་མི་བྱེད་ན་དེ་བརྟགས་ཙི། །
མ་ཞིང་གཟུགས་བཟང་མི་བཟང་ཞེས། །འདོད་ལྡན་རྣམས་ཀྱིས་བརྟགས་ཙི་ཕན། །ཁ་དོག་ལས་གཞན་དབྱིབས་གྲུབ་མེད། །བྱ་བ་ལས་གཉིས་དེ་ཉིད་དམ། །

གཞན་ཉིད་དུ་ནི་བརྟག་ཅེ་ན། །དེ་ཉིད་ཡིན་ན་བྱ་བ་ཡང་། །གྲུབ་ན་འགྲུབ་པས་བྱ་བ་མེད། །རང་མ་གྲུབ་པས་བྱེད་པ་མེད། །གཞན་ན་གྲུབ་ན་བྱ་ཅི་དགོས། །
མ་བྱས་ན་ནི་རྟག་པར་ཐལ། །དེ་ཕྱིར་མྱ་ངན་འདས་པ་ཡང་། །རྒྱུན་མི་འཆད་པར་འདོད་པའོ། །མདོ་སྡེ་པ་ཡི་གྲུབ་མཐའ་ནི། །དེ་ཉིད་ཕུང་པོ་ལྔ་ཉིད་ཙམ། །
འདས་དང་མ་འོངས་འགག་མ་སྐྱེས། །མེད་དེ་ད་ལྟ་རྫས་སུ་ཡོད། །རིག་བྱེད་མ་ཡིན་གཟུགས་མི་འདོད། །སྡོམ་སྐྱོགས་འདུ་བྱེད་སེམས་པ་ནི། །གྲོགས་དང་
བཅས་པ་ཡིན་པར་འདོད། །མི་ལྡན་འདུ་བྱེད་གཟུགས་སེམས་དང་། །སེམས་བྱུང་གནས་སྐབས་བཏགས་པར་འདོད། །འདུས་མ་བྱས་བཞི་མེད་པར་འདོད། །
འགགས་མ་ཐག་པའི་རྒྱུ་ཡིན་པས། །དེ་མ་ཐག་པའི་འབྲས་བུར་འདོད། །རྡུལ་ཕྲན་འདུས་སོགས་གཟུང་ཡུལ་གྱི། །རྒྱུར་འདོད་འཛིན་པ་ལས་སྣང་འདིར། །

༄༅། །རྣམ་འཇོག་སྐྱེད་བྱེད་ཡུལ་དུ་འདོད། །བདེན་བཞི་གཟུང་ཡུལ་མི་རྟག་སྟོགས། །རྣམ་པ་བཅུ་དྲུག་གོམས་བྱས་པས། །ཉོན་མོངས་བག་ཆགས་བཅས་པ་སྤོང་། །མཁའ་ལ་སྤྲིན་ནི་དེངས་པའམ། །མཚོ་ལ་འཁྲུག་པ་ཞུ་བ་བཞིན། །མར་མེ་ཤི་བའི་རྣམ་པ་ལྟར། །དེ་ཡི་སེམས་ནི་རྣམ་པར་ཐར། །མྱ་ངན་འདས་པ་ཐོབ་པར་འདོད། །མི་རྟག་སྡུག་བསྔལ་སྟོང་བདག་མེད། །རྒྱུ་དང་ཀུན་འབྱུང་རབ་སྐྱེ་རྐྱེན། །ལམ་དང་རིགས་སྒྲུབ་ངེས་པར་འབྱིན། །འགོག་ཞི་གྱ་ནོམ་ངེས་པར་འབྱུང་། །འབྱུང་ཆེན་ལ་སོགས་གཟུགས་ཕུང་རྣམས། །དྲུག་གིས་ཅིག་ཅར་སྦྱར་བ་ན། །རྡུལ་ཕྲན་ཕྱོགས་ཆ་དྲུག་ཏུ་ཐལ། །དྲུག་པོ་ལ་སོགས་གོ་གཅིག་ན། །གོང་བུ་རྡུལ་ཕྲན་ཙམ་དུ་ཐལ། །ཤེས་པ་ཆ་མེད་རང་བཞིན་ལ། །ས་བོན་ཆ་ནས་དབང་པོ་རྣམས། །སྣང་བའི་ཆ་ནས་ཡུལ་དུ་བཤད། །རིག་པའི

ཆནས་རྣམ་ཤེས་བ་ཤད། །རང་རྒྱལ་རྣམས་ཀྱིས་ཐུབ་མཐའ་ནི། །གཟུང་བར་རྟོག་པ་སྤངས་ཕྱིར་དང་། །འཛིན་པ་མ་སྤངས་ཕྱིར་དང་ནི། །གཞན་གྱིས་བསྟན་པ་
མ་ཡིན་པར། །བདེན་བཞི་རྟེན་འབྲེལ་རྟོགས་ནས་སྒོམ། །འབྲས་བུ་མདོ་སྡེ་པ་དང་མཐུན། །གཟུང་བ་མེད་པ་དེ་འཛིན་མེད། །ཚུ་རོལ་མེད་པའི་ཕ་རོལ་བཞིན།། །
རྣམ་པ་སྒོང་ང་ཞགས་ལྟ་བུར་ནི། །སྨྲ་བའི་སེམས་ཙམ་རྣམ་བདེན་ནི། །བྱེ་བྲག་པ་དང་ཆོས་མཐུན་ཏེ། །གཟུང་བ་ཡི་ནི་རྣམ་པ་དང་། །འཛིན་པའི་རྣམ་པ་ཐ་དད་
ལ༔ །ཅི་ར་མཐོང་འདོད་དེ་སྒྲོ་འདོགས་ཡིན། །དུས་མཉམ་པ་ལ་ཕན་འདོགས་མེད། །སྔ་ཕྱི་བ་ལ་དེ་འཛིན་མེད། །ཕན་འདོགས་མེད་པར་འཛིན་ན་ནི། །མིག་
གིས་ཀྱང་ནི་སྒྲ་ཤེས་ཐལ། །དོན་མེད་སེམས་ཀྱི་དངོས་ཉིད་ཙམ། །དཀར་དམར་ལ་སོགས་སྣང་ན་ཡང་། །དོན་དམ་གཉིས་མེད་སེམས་ཙམ་ཡིན། །དེ་ལ་གཟུང་

༄༅། །འཛིན་ཐ་དད་ལ། །སྒྲོ་སྐུར་འཁྲུལ་སྣང་འཁོར་བ་སྟེ། །རྣམ་པ་དཀར་དམར་ཀུན་སྣང་ཡང་། །གཟུང་འཛིན་རྟོག་དང་བྲལ་བའི་ཚེ། །གཉིས་མེད་ཡེ་ཤེས་སྐྱེ་བ་ན། །མི་གནས་མྱ་ངན་འདས་ཐོབ་འདོད། །རས་བྲལ་སོགས་མཐོང་བའི་ཚེ། །དཀར་སོགས་ཐ་དད་མཐོང་སྣམ་པ། །རྟོག་བཅས་ཤེས་པས་བྱས་པ་སྟེ། །རྟོག་མེད་ལྷན་ཅིག་དམིགས་ངེས་པས། །ཐ་དད་མེད་ཅིང་གཅིག་པར་འདོད། །ཁ་ཅིག་དཀར་སྔོགས་དུ་མར་འདོད། །ཤིང་ཤ་པ་ཡིས་ཤིང་བསྒྲུབ་བཞིན། །དུ་མ་དམིགས་ཕྱིར་གཅིག་ཡོད་ཟེར། །བདག་མེད་གཉིས་པོ་སོམས་བྱས་པས། །དེ་འགག་ལ་བདག་འཛིན་མ་རིག་འགག །ངེས་བསྐྱེད་ཐེ་ཚོམ་མཐར་འཛིན་དང་། །ལྟ་དང་ཚུལ་ཁྲིམས་མཆོག་འཛིན་འགག །ངེས་བསྐྱེད་ཆགས་དང་ང་རྒྱལ་ཁྲོ། །འགག་འགྱུར་སྙིང་རྗེ་སོམས་པ་ལས། །ཐུགས་ཀྱང་གསལ་

མཐར་ཐུག་པར་འགྱུར། །བདག་ལྟའི་ས་བོན་སྤངས་པའི་ཕྱིར། །སྐྱེ་མི་ལྡོག་པ་ཉིད་ཕྱིར་རམ། །སྡུག་བསྔལ་བསྟེན་མི་བྱེད་པའི་ཕྱིར། །མཛེས་པར་ག་ཞིགས
པ་ཉིད་ཕྱིར་རམ། །ཤེས་བྱའི་ཡུལ་ལ་མི་ཤེས་པ། །སྤངས་ཕྱིར་རྫོགས་པ་ཉིད་དུ་འདོད། །དཀར་སྣང་ཆ་ཉམས་དམར་སྣང་མིན། །ཡིན་ན་དཀར་པོ་དམར་པོར
ཐལ། །ཤར་སྣང་ཆ་ཉམས་ནུབ་སྣང་མིན། །ཡིན་ན་ཤར་སྣང་ནུབ་སྣང་ཐལ། །གཅིག་མ་གྲུབ་པས་དུ་མ་མེད། །ཆ་མེད་དཀར་དམར་ལ་སོགས་ཀྱང་། །གཅིག
དང་དུ་མའི་རིགས་གནོད་ཕྱིར། །བརྟན་ཏེ་ཤེས་པ་གཉིས་མེད་པ། །ཉམ་པ་ཀུན་དང་བྲལ་བ་སྟེ། །དམིགས་མེད་བསྒོམས་པ་ལས་བྱུང་བ། །གཉིས་མེད་ཡེ
ཤེས་སྤྱོད་ཡུལ་ལོ། །གཉིས་ཀྱི་བདག་ཉིད་ཐམས་ཅད་མེད། །གཉིས་སུ་འཁྲུལ་བའི་བདག་ཉིད་ཡོད། །དེ་ནི་སྟོང་པའི་བདག་ཉིད་དོ། །ཀུན་བརྟགས་གཞན

༄༅། །དབང་པོ་ངེས་གྲུབ་རྣམས། །བརྟགས་དང་རྒྱུས་བསྐྱེད་མི་འགྱུར་བའོ། །ཕུང་པོ་ཁམས་སྐྱོགས་ཆོས་རྣམས་ནི། །གཉིས་མེད་གཅིག་དང་དུ་
བྲལ་ཕྱིར། །སྐྱོང་ཕྱིར་སེམས་པ་འདང་དེ་རང་བཞིན། །མ་ཡིན་སྐྱོང་བ་མེད་ཕྱིར་རོ། །རྟག་ཏུ་ཡོད་དམ་མེད་ཐལ་ཕྱིར། །རྒྱུ་མེད་མ་ཡིན་རིམ་དང་ནི། །ཅིག་ཅར་
གནོད་ཕྱིར་རྟག་པ་མིན། །དེ་ཕྱིར་ཤེས་པའི་བདག་ཉིད་ཡོད། །སྔོན་པོ་ལ་སོགས་དེ་བློ་ལས། །ཐ་དད་མ་ཡིན་གཅིག་ཏུ་འདོད། །རྟོགས་པའི་བདག་ཉིད་མངོན་
སུམ་སྟེ། །སྔོ་སྐྱོགས་བདག་ཉིད་དེར་འཁྲུལ་ཡིན། །མངོན་སུམ་དོན་དུ་ཞེན་འཁྲུལ་ཡིན། །མངོན་སུམ་ཕྱི་ཡུལ་མེད་ཕྱིར་དང་། །བློ་བཏགས་མིན་ཕྱིར་རང་རིག་
པ༔ །རྟོག་པའི་ངོ་བོར་གནོད་མེད་པ། །སྔོ་སྐྱོགས་དེ་ལས་བཟློག་པ་ཡིན། །ཤེས་པ་ཐམས་ཅད་མེད་ཅེ་ན། །མངོན་སུམ་རྗེས་སུ་དཔག་པ་མེད། །

ལས་འབྲས་དཀོན་མཆོག་མེད་ཐལ་ཕྱིར། །ཞེས་པའང་སྐད་ཅིག་མེད་ཐལ་ཕྱིར། །ཞེས་པའང་སྐད་ཅིག་མ་ཡིན་ཕྱིར། །སྐད་ཅིག་ཆ་ཤས་གསུམ་དུ་ཐལ། །
སྐྱེ་ཁ་གནས་ཁ་འཇིག་ཁ་གསུམ། །མེད་ནའང་བསྐལ་པ་སྐད་ཅིག་ཐལ། །མི་འདོད་ཅེ་ན་རྡུལ་ཕྲན་ཡང་། །མཚུངས་པར་འགྱུར་རོ་བཟློག་པར་དཀའ། །རྟག་ལ་
རིམ་དང་ཅིག་ཅར་འགལ། །རྒྱུ་མེད་པ་ལ་རེས་འགའ་འགལ། །རྣམ་པ་མེད་ཕྱིར་སྒྲུབ་བྱེད་མེད། །རྣམ་པ་མེད་པའི་ཤེས་པ་ནི། །འགའ་ཡང་གང་ན་མེད་ཕྱིར་རོ།།
མངོན་སུམ་མེད་ན་རྗེས་དཔག་མེད། །དེ་ཕྱིར་ཚད་མ་ཁྱོད་ལ་མེད། །གཅིག་དང་གཞན་ལས་ངེས་བྲལ་བའི། །ཤེས་དེ་བརྟེན་པའི་བདག་ཉིད་ཅན། །ཇི་ལྟར
གཉིད་ཀྱིས་ལོག་པ་ཡིས། །གླང་ཆེན་སྨྱོས་པ་མཐོང་བ་བཞིན། །ལུས་དང་ལྗོན་ཤིང་མཚོ་ལ་སོགས། །སད་པ་རྣམས་ཀྱིས་མཐོང་བ་འདི། །གཅིག་དང་དུ་མ

༄༅། །ཐལ་བ་ཡི། །ཤེས་པ་དེ་ཉིད་ཡོངས་སུ་གསལ། །གང་ཕྱིར་འདི་ནི་མ་རིག་པས། །ལུས་སོགས་དངོས་པོ་གཞི་གྲུབ་ཕྱིར། །སྣ་ཚོགས་ལྷན་ཅིག་རིག་པའི་ཕྱིར། །མཐུན་ཕྱོགས་ཡོད་ཕྱིར་འགལ་བ་མེད། །རྨི་ལམ་བརྫུན་པ་མཐོང་བ་བཞིན། །ཐམས་ཅད་འདུས་པས་ཁྱབ་གྲུབ་ཕྱིར། །མ་ངེས་པ་ཡང་མ་ཡིན་ནོ། །ཕུང་པོ་ཁམས་སྐྱོགས་ཇི་སྙེད་ཀྱི། །མི་རྟག་བདག་མེད་ཇི་སྙེད་པ། །ཕྱི་རོལ་དོན་ལ་དཔྱད་པར་བྱ། ཕྱི་རོལ་དོན་ལ་དཔྱད་ནས་ནི། །སེམས་ཙམ་ལ་ནི་གནས་པར་བྱ། །སེམས་ཙམ་ལ་ནི་གནས་ནས་ཀྱང་། །སྣང་བ་མེད་ལ་གནས་པར་བྱ། །སྣང་མེད་གནས་པའི་རྣལ་འབྱོར་པ། །དེ་ཡིས་ཐེག་པ་ཆེན་པོ་མཐོང་། །འཇུག་པ་ལྷུན་གྱིས་གྲུབ་ཅིང་ཞི། །སྨོན་ལམ་དག་གིས་རྣམ་པར་སྦྱངས། །ཡེ་ཤེས་དམ་པ་བདག་མེད་པ། །བྱང་ཆུབ་སེམས་དཔའ་རབ་ཏུ་འཇུག །ལས་དང་

ཉོན་མོངས་སྡུག་བསྔལ་རྣམས། །འཁོར་བ་དག་གི་མཚན་ཉིད་དེ། །ལས་འདི་དམིགས་དང་བཅས་ལས་སྐྱེས། །དམིགས་པ་མེད་ལས་མ་ཡིན་ནོ། །བདག་མེད་
གཟུགས་མེད་དམིགས་མེད་ལས། །སློབ་མ་བསེ་རུ་རྒྱལ་བ་ཐོབ། །བརྟགས་པའི་ཡང་དག་བཀག་པ་ཡིས། །ཞུགས་པ་རང་རིག་སྒྱུ་མའི་ལུས། །རིགས་
དཔྱད་ཡོད་མེད་མཐའ་ལས་གྲོལ། །མ་བརྟགས་ཉམས་དགའ་བཞེམས་རིག་གཉིས། །དངོས་པོར་ཁས་ལེན་ཡོད་ན་ནི། །འདོད་ཆགས་ཞེ་སྡང་མི་བཟད་སྐྱེ། །
རང་གི་ལྟ་ལ་ང་རྒྱལ་ཆགས། །གཞན་ལ་ཞེ་སྡང་ཕྲག་དོག་སྐྱེས། །ལྟ་བ་མ་རུངས་ཡོངས་སུ་འཛིན། །དེ་ལས་བྱུང་བའི་རྩོད་པར་འགྱུར། །སྟོང་ཉིད་སྒྱུ་མ་ལྟ་བུ་
ལ། །ཡེ་ཤེས་སངས་རྒྱས་སྒྱུ་མ་ལ། །སྒྱུ་མ་རིགས་པས་གྲུབ་ན་ནི། །སྒྱུ་མ་མ་ཡིན་ཡང་དག་ཐལ། །མི་འགྱུར་སྒྱུ་མར་གྲུབ་ཅེ་ན། །རིགས་གྲུབ་དོན་ནི་ཡང

༄༅། །དག་མིན། །སྒྱུ་མའི་མིང་གིས་ཅི་བྱར་ཡོད། །དེ་ཡང་དངོས་འཛིན་གདོན་ལས་ནི། །མའདས་པ་རུམ་ཁས་རྣམས་འདོད། །བདེན་པ་མེད་པས་
བརྟེན་པ་མེད། །སྒྱུ་མ་དངོས་འཛིན་ཡོད་པ་ནི། །རང་གི་ལྟ་ལ་ང་རྒྱལ་ཆགས། །གཞན་ལ་ཞེ་སྡང་ཕོང་ཁྲོ་སྐྱེ། །དེ་ལས་བྱུང་བའི་རྩོད་པར་འགྱུར། །ངོ་བོ་རང་
ཏུ་མི་གནས་ནི། །ཡོད་མིན་མེད་མིན་གཉིས་ག་མིན། །གཉིས་མེད་མ་ཡིན་དབུ་མ་མིན། །སྨོད་པ་མ་ཡིན་མི་སྨོད་མིན། །སྒྱུ་མེད་མ་ཡིན་ཡང་དག་མིན། །བདེན་པ་
མ་ཡིན་བརྫུན་པ་མིན། །འཁོར་མིན་མྱ་ངན་འདས་པ་མིན། །དག་པ་མ་ཡིན་མ་དག་མིན། །སྣང་མེད་དངོས་མེད་དེ་ཁོ་ན། །ཅིའི་ཕྱིར་ཞེ་ན་ཕན་ཚུན་ནི། །ལྟོས་
པའི་ཉེས་པར་ཐལ་ཕྱིར་རོ། །གཅིག་མེད་པས་ན་གཞན་མི་འགྲུབ། །ཚུ་རོལ་མེད་པའི་ཕ་རོལ་བཞིན། །གང་ལ་བདག་ཕྱོགས་ཡོད་མིན་ན། །དེ་ལ་གཞན

ཕྱོགས་ག་ལ་སྲིད། །ཟུང་མེད་ཆེ་བའི་བདག་ཉིད་དེ། །འཁོར་བ་དང་ནི་མྱ་ངན་འདས། །ཐ་དད་ཡོད་པ་མ་ཡིན་ཏེ། །འཁོར་བ་ཡོངས་སུ་ཤེས་པ་ནི། །དེ་ཉིད་
མྱ་ངན་འདས་ཞེས་བྱ། །འཁོར་བ་སྤྲངས་ནས་གཞན་དུ་ནི། །མྱ་ངན་འདས་པ་ཙུང་ཟད་མེད། །འདི་ལ་བསལ་བ་ཙུང་ཟད་མེད། །བསྣན་པར་བྱ་བ་ཙུང་ཟད་
མེད། །ཡང་དག་ཉིད་ལ་ཡང་དག་ལྟ། །ཡང་དག་མཐོང་ནས་རྣམ་པར་གྲོལ། །སྟོང་པ་ཉིད་ཀྱི་མེ་ཡིས་ནི། །འགྲོ་བའི་བུད་ཤིང་བསྲེགས་ཙམ་ན། །དེ་བཞིན་
ཉིད་ཀྱི་མེ་ཡང་འགག །དཔེར་ན་ཤིང་གཉིས་དྲུད་པ་ལས། །མེ་འབྱུང་དེ་ཉིད་བསྲེགས་པ་བཞིན། །ཡེ་ཤེས་མེ་ཡིས་རྣམ་རྟོག་གི །བུད་ཤིང་བསྲེགས་ནས་དེ་
ཉིད་ནི། །མྱ་ངན་འདས་པ་དངོས་པོ་མིན། །དངོས་མེད་མ་ཡིན་གཉིས་ག་མིན། །གཉིས་མེད་ལ་ནི་དེ་མི་གནས། །བསམ་མེད་ཐོགས་མེད་སྤྲོས་མེད་ལུས། །

༄༅། །སེམས་ཅན་དོན་བྱེད་མེད་ཅེ་ན། །བསོད་ནམས་ཚོགས་དང་སྙིང་རྗེ་དང་། །སྔོན་གྱི་སྨོན་ལམ་ཤུགས་ཀྱིས་ནི། །རྒྱ་མཚོ་ཆུ་འདྲ་རྒྱལ་བ་རྣམས། །བྱའོ་བྱེད་དོ་མི་མངའ་ཡང་། །སེམས་ཅན་དོན་ལ་རོ་གཅིག་འགྱུར། །དཔེར་ན་ཤིང་མཁན་མཁས་པ་ཡིས། །བཟོ་བྱས་བྱ་བ་བྱེད་པ་བཞིན། །ཡིད་བཞིན་ནོར་བུ་དཔག་བསམ་ཤིང་། །བུམ་པ་བཟང་བཞིན་སྐུ་གསུམ་གྱིས། །སེམས་ཅན་དོན་བྱེད་རྟག་ཏུ་འབྱུང་། །དཔེར་ན་མཆོད་སྡོང་བསྒྲུབས་པས་ནི། །དེ་འདས་ཡུན་རིང་ལོན་གྱུར་ཀྱང་། །ནད་ལ་སྩོགས་པ་ཞི་བ་ལྟར། །ཟག་མེད་དབྱིངས་ནས་སངས་རྒྱས་རྣམས། །གཅིག་མིན་དུ་མ་མ་ཡིན་ཏེ། །མཁའ་ལྟར་ལུས་ནི་མེད་པའི་ཕྱིར། །དུ་མ་ཡང་ནི་མ་ཡིན་ནོ། །སྔོན་གྱི་ལུས་རྗེས་འབྲངས་པའི་ཕྱིར། །གཅིག་པ་ཡང་ནི་མ་ཡིན་ནོ། །ཕྲིན་ལས་རྣམས་ནི་མཛད་པ་ན། །མཁའ་ལ་ཉི་མ་སྟོང་ཤར་བའི།།

འོད་ཟེར་གཅིག་ཏུ་འདྲེས་པ་ལྟར། །སེམས་ཅན་དོན་ལ་རོ་གཅིག་འགྱུར། །དེ་ཡིས་འགྲོ་ཀུན་རྫོགས་པ་དང་། །ཤེས་རབ་ཟབ་མོ་སྐྱེས་ནས་ནི། །དེ་དོན་བསྒོམས་པས་བླ་མེད་ནི། །བྱང་ཆུབ་ཆེན་པོ་ཐོབ་པར་ཤོག །དབུ་མ་རིན་པོ་ཆེའི་ཕྲེང་བ་ཞེས་བྱ་བ། པཎྜི་ཏ་ཆེན་པོ་ཙནྡྲ་ཀཱིརྟི་པས་མཛད་པ་རྫོགས་སོ།། །།པཎྜི་ཏ་ཉིད་དང་ལོ་ཙྪ་བ་ཅོག་རོ་ཉི་ད་འཛིན་བཟང་པོས་བསྒྱུར་ཅིང་ཞུས་ཏེ་གཏན་ལ་ཕབ་པའོ།།

༄ པར་བསྒྱུར་དགེ་བའི་ཉིན་བྱེད་ཀྱིས། །རྒྱལ་བསྟན་པདྨ་ཡོངས་སུ་རྒྱས། །བསྟན་འཛིན་རཿཡིག་གཉིས་པའི་ཚོགས། །ཕན་བདེའི་སྦྲང་དབྱངས་སྒྲོགས་སུ་གྱུར་ཅིག །ཁྱད་པར་ཐེག་ཆེན་དམ་པའི་ཆོས། །ཕྱོགས་ཀྱི་ཐ་གྲུར་ཁྱབ་པ་ལས། །དུས་ཀྱི་རྒྱུད་པ་རབ་ཏུ་ནི། །མཆོག་གི་བདེ་ལ་རེག་གྱུར་ཅིག །པར་བསྒྱུར་པས་སོ། །

།ཙི།

༄། །ཐེག་པ་ཆེན་པོའི་མཚན་ཉིད་ཀུན་ལས་བཏུས་པ་བཞུགས་སོ། །

༄༅༅། །རྒྱ་གར་སྐད་དུ། མ་ཧཱ་ཡཱ་ན་ལ་ཀྵཱ་ན་ས་མུ་ཙྪ་ཡ། བོད་སྐད་དུ།
ཐེག་པ་ཆེན་པོའི་མཚན་ཉིད་ཀུན་ལས་བཏུས་པ་ཞེས་བྱ་བ། དཔལ་རྡོ་རྗེ་སེམས་དཔའ་ལ་
ཕྱག་འཚལ་ལོ། །བྱང་ཆུབ་ཡང་དག་··· སེམས་བསྐྱེད་པའི། །བྱམས་པ་ཆེན་པོའི་

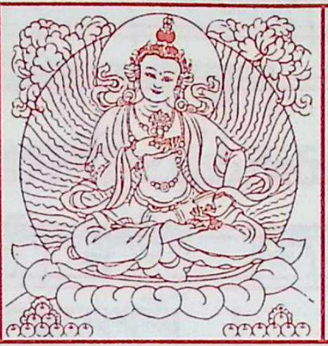

༄། །བཅོམ་ལྡན་འདས་དཔལ་རྡོ་རྗེ་སེམས་དཔའ་ཞི་བ་ལ་ན་མོ། །

༄༅། །སྦྱོར་བ་སྟེ། །ཆོས་རྣམས་ཐམས་ཅད་བདག་མེད་པའི། །ཞེས་བྱ་ཡེ་ཤེས་མངོན་པར་བརྗོད། །ཅེས་ཏེ་དེ་ལྟར་ན་ཆོས་ཐམས་ཅད་གང་ཞེ་ན།
འདི་ལྟ་སྟེ། ཕུང་པོ་དང་། ཁམས་དང་། སྐྱེ་མཆེད་དང་། རྟེན་ཅིང་འབྲེལ་བར་འབྱུང་བ་དང་། ཕ་རོལ་ཏུ་ཕྱིན་པ་དང་། ས་དང་། སྟོང་པ་ཉིད་དང་།
བྱང་ཆུབ་ཀྱི་ཕྱོགས་ཀྱི་ཆོས་དང་། བདེན་པ་དང་། བསམ་གཏན་དང་། ཚད་མེད་པ་དང་། གཟུགས་མེད་པའི་སྙོམས་པར་འཇུག་པ་དང་། རྣམ་པར་ཐར་པ
དང་། སྔོན་གྱི་གནས་ཀྱི་རྗེས་སུ་མཉམ་པར་གཞག་པ་དང་། རྣམ་པར་ཐར་པའི་སྒོ་དང་། མངོན་པར་ཤེས་པ་དང་། མཉམ་གཞག་དང་། འཛིན་པ་དང་།
སྟོབས་དང་། སྟོབས་བཅུ་དང་། མི་འཇིགས་པ་བཞི་དང་། སོ་སོ་ཡང་དག་པར་རིག་པ་བཞི་དང་། བྱམས་པ་ཆེན་པོ་དང་། སྙིང་རྗེ་ཆེན་པོ་དང་། ཕྱིར་མི

རྫོག་པའི་སངས་རྒྱས་དང་། ཆོས་དང་། དགེ་སྦྱོང་གི་འབྲས་བུ་དང་། རྣམ་པ་ཐམས་ཅད་མཁྱེན་པ་ཉིད་དང་། དེ་བཞིན་ཉིད་དང་། ཡང་དག་པའི་མཐའ་དང་། མཚན་མ་མེད་པ་དང་། དོན་དམ་པ་ཆོས་ཀྱི་དབྱིངས་ཞེས་པའོ། །དེ་ལྟར་ཕུང་པོ་ནི་ཅི་ཞེ་ན། སྐྱེ་མཆེད་ནི་གང་། ཁམས་ནི་གང་། ཇི་ལྟར་རེས་པ་མཚན་ཉིད་ཇི་ལྟ་ཡིན་ཏེ། ཕུང་པོ་ལྔ་ནི་གཟུགས་དང་། ཚོར་བ་དང་། འདུ་ཤེས་དང་། འདུ་བྱེད་དང་། རྣམ་པར་ཤེས་པ་དང་། དེ་ལྟར་གཟུགས་ནི་དབང་པོ་ལྔ་མིག་ལ་སོགས་པ་དང་། ཡུལ་ལྔའོ། །གཟུགས་ལ་སོགས་པའོ། །དེ་ལྟར་མིག་གི་རྣམ་པར་ཤེས་པ་ལ་བརྟེན་ནས། ས་ལ་སོགས་པ་རབ་ཏུ་དང་བསྐྱེ། མིག་གི་དབང་པོའོ། །དེ་ལྟར་རྣ་བའི་དབང་པོ་ལ་བརྟེན་ནས་རྣ་བའི་རྣམ་པར་ཤེས་པའོ། །སྣའི་དབང་པོ་ལ་བརྟེན་ནས་སྣའི་རྣམ་པར་ཤེས་པའོ། །ལྕེའི་དབང་པོ་ལ་བརྟེན་ནས་ལྕེའི

༄༅། །རྣམ་པར་ཤེས་པའོ། །ལུས་ཀྱི་དབང་པོ་ལ་བརྟེན་ནས་ལུས་ཀྱི་རྣམ་པར་ཤེས་པའོ། །གཟུགས་ནི་གཉིས་ཏེ།ཁ་དོག་དང་དབྱིབས་སོ། །ཁ་དོག་ནི་སྔོན་པོ་ལ་སོགས་པའོ། །ཡང་དག་པར་གནས་པ་ནི་གྲུ་བཞི་ལ་སོགས་པའོ། །སྒྲ་དང་ཡིད་ཀྱི་ཤེས་པ་ནི་ཡིད་ཤེས་ཀྱི་དབུས་ཀྱི་དབྱེ་བས་གཉིས་ཏེ། དེ་ལྟར་དྲི་དང་རོ་དང་རེག་པ་དང་སྒྱུར་བའི་དབྱེ་བས་བཅུ་དྲུག་གོ །རེག་པ་བཅུ་གཅིག་འདི་ལྟ་སྟེ། སྲ་བ་དང་། སྙི་བ་དང་། དྲོ་བ་དང་། གྲང་བ་དང་། བཏང་སྙོམས་དང་། ལྗི་བ་དང་། ཡང་བ་དང་། འཇམ་པ་དང་། རྩུབ་པ་དང་། བཀྲེས་པ་དང་། སྐོམ་པའོ། །བདེན་པ་ཡང་དག་པར་བསྡུས་པའོ། །ཡིད་ཀྱི་ཤེས་པའི་དབྱེ་བས་གསུམ་སྟེ། དེ་ལྟར་གང་ཞིག་གི་འབྱུང་བ་མིག་གི་དོན་བྱེད་པ་དང་ཁམས་རྟོགས་པ་དང་། སྣང་བའི་སའི་དབྱེ་བ་དང་འདས་པ་ལ་སོགས་པའི་དབྱེ་བ

མཐའ་ཡས་པའི་རབ་ཏུ་བྱེད་པ་ཡང་དག་པར་བསྡུས་པ་གཟུགས་ཀྱི་ཕུང་པོ་ཞེས་བྱ་བའི་ཁྱབ་པ་བསྟན་ཏེ། གཟུགས་ཀྱི་མཐར་དབྱུ་གུ་ཤྟུ་བུ་འདུལ་བ་ཞེས་པའོ། | ཚོར་བའི་ཕུང་པོ་ལ་གསུམ་སྟེ། གཉིས་ཀྱིས་ནུས་པས་བདེ་བ་དང་སྡུག་བསྔལ་དང་བཏང་སྙོམས་སོ། |མིག་གི་རྣོན་བྱེད་པའི་རྒྱུན་གྱི་དབྱེ་བས་རབ་ཏུ་བྱེད་པ་དྲུག་པ་སྟེ། དེ་ལྟར་དབྱེ་བ་བཅོ་བརྒྱད་འབྱུང་ངོ། |དེ་ལྟར་སེམས་ཀྱི་དབྱིངས་རྟོགས་པས་གང་ཞིག་ཤིན་ཏུ་དབྱེ་བས་མཐའ་ཡས་པའི་རབ་ཏུ་བྱེད་པ་ལ་མངོན་པར་ཡང་དག་པར་བསྡུས་པ་ཚོར་བའི་ཕུང་པོ་ཞེས་ཤེས་རབ་ཐོབ་པའོ། |འདུ་ཤེས་ཀྱི་ཕུང་པོའི་ཤེས་པ་དྲུག་སྟེ། མིག་གི་རྣོན་བྱེད་པ་ལ་བརྟེན་པའི་དབྱེ་བས་བདེན་པའི་རྒྱུ་མཚན་གཟུང་བའི་མཚན་ཉིད་དོ། |དེ་ལྟར་རྒྱུ་མཚན་གྱི་གཟུགས་ཀྱི་རྣམ་གཞག་གིས་དབྱེ་བ་ལ་བརྟེན་པ་དེ་ལྟར་བརྟགས་པའོ། |བརྗོད་པ་དང་བརྗོད་པ་མ་ཡིན

༄༅། །པའི་རྣམ་པའི་གཟུགས་དང་ཚོར་བ་ལ་སོགས་པས་ཡང་དག་པའི་ཕུང་པོའི་ཡུལ་ཆོས་ཀྱི་བདག་ཉིད་དང་། ཉན་པ་ལྟ་བུའི་འདུ་ཤེས་དང་ཁམས་ཀྱི་དབྱེ་བ་མཐའ་ཡས་པའི་རབ་ཏུ་བྱེད་པའི་འདུ་ཤེས་ཀྱི་ཕུང་པོའི་ཕྱི་རོལ་ཏུའོ། །འདུ་བྱེད་ཀྱི་ཕུང་པོ་ཇི་སྲིད་དུ་སེམས་པ་ཡོངས་སུ་ཞི་བ་རྣམས་དང་། སྡང་བའི་མཚན་ཉིད་དང་། འདོད་ཆགས་དང་ཞེ་སྡང་དང་གཏི་མུག་གི་དབང་གིས་ཉོན་མོངས་པའི་རབ་ཏུ་བྱེད་པའོ། །མིག་གི་དོན་བྱེད་པ་ལ་རབ་ཏུ་བརྟེན་པ་རབ་ཏུ་ཀྲུས་པའི་སེམས་ཀྱི་བསྒྲུབ་པ་དང་ཆོས་ཀྱི་སེམས་ཀྱིས་མངོན་པར་འདུ་བྱེད་པའི་མཚན་ཉིད་རྣམ་གྲངས་ལས་འདས་པ་ལྟ་བུའོ། །ཁམས་ཀྱི་དབྱེ་བ་ཡང་དག་པར་བསྡུས་པ་འདུ་བྱེད་ཀྱི་ཕུང་པོ་ཞེས་ཁྱབ་པ་བསྟན་ཏོ། །རྣམ་པར་ཤེས་པའི་ཕུང་པོ་ནི། མངོན་ཤེས་དྲུག་གིས་སྒྲ་དང་མིག་གི་དོན་བྱེད་པ་ལ་བརྟེན་པའི་དབྱེ་བ་སྟེ། གཟུགས་ཀྱི་མཚན་ཉིད

དང་། རྣམ་པར་ཤེས་པའི་མཚན་ཉིད་ལྟ་བུའི་དབྱེ་བ་དང་མི་དགེ་བར་ལུང་མ་བསྟན་པའི་དབྱེ་བ་མཐའ་ཡས་པའི་རབ་ཏུ་དབྱེ་བ་ལ་མོས་པས་མངོན་པར་ཡང་དག་པར་བསྡུས་པའི་རྣམ་པར་ཤེས་པའི་ཕུང་པོ་ཞེས་བྱ་བའི་ཡུལ་བསྟན་ཏོ། །སྐྱེ་བའི་སྐྱེ་མཆེད་བཅུ་གཉིས་ཏེ། དེ་ལྟར་མངོན་ཤེས་དྲུག་གི་བདག་ཉིད་ནི། མིག་དང་རྣ་བ་དང་སྣ་དང་ལྕེ་དང་ལུས་དང་ཡིད་དོ། །དེ་ལྟར་སེམས་རྣམ་པར་ཤེས་པའི་རྒྱུ་རྣམ་པར་ཤེས་པ་འདི་འོ། །ཕྱི་རོལ་དྲུག་ནི། གཟུགས་དང་། སྒྲ་དང་། དྲི་དང་། རོ་དང་། རེག་བྱ་དང་། ཆོས་སོ། སེམས་བདེན་པ་དང་བཅས་པ་ཚོས་ཐམས་ཅད་དེ། ཡིད་ཀྱི་རྣམ་པར་ཤེས་པར་སོང་བའི་འདས་པ་དང་། མ་འོངས་པ་ལ་སོགས་པ་བཞིན་ནོ། །ཁྱད་པར་གྱི་དངོས་པོ་མིག་ལ་སོགས་པ་ལྔ་དང་། ཡུལ་ལྔ་ཞེས་བྱའོ། །ཁམས་བཅོ་བརྒྱད་དང་། སྐྱེ་མཆེད་བཅུ་གཉིས་འདི་རྣམས་སོ། །

༄༅། །མིག་གི་རྣམ་པར་ཤེས་པ་དོན་བྱེད་པ་ལ་སོགས་པ་དྲུག་དང་། རེག་པ་དྲུག་སྟེ། མིག་གི་རེག་པ་བརྗོད་པའི་ཡིད་དང་། ཡང་དག་པར་རེག་པའོ། །བདེན་པའི་གཟུགས་དང་། རྣམ་པར་ཤེས་པ་སྟོང་དང་། ལྷན་ཅིག་དབུས་སུ་གནས་པའི་རྒྱུ་མཚན་བུམ་པའི་མཚན་ཉིད་ཀྱི་དོན་ལ་མིག་གི་དོན་བྱེད་པར་རྟོགས་པའི་དགའ་བ་གསུམ་གྱི་དབྱེ་བསྐྱེད་པར་བྱེད་པའོ། །ཚོར་བ་མིག་གི་དོན་བྱེད་པ་ཡང་དག་པར་རེག་པའི་སྐྱེ་བ་དྲུག་སྟེ། དེ་ལྟར་ཡང་མངོན་སུམ་གྱི་བདེ་བ་དང་སྡུག་བསྔལ་གྱི་དབྱེ་བས་བཅོ་བརྒྱད་འབྱུང་སྟེ། སྔར་ཡང་ས་དང་ཆུ་དང་མེ་དང་རླུང་དང་ནམ་མཁའ་དང་། རྣམ་པར་ཤེས་པའི་མཚན་ཉིད་དྲུག་རྣམས་སོ། །རྟེན་ཅིང་འབྲེལ་བར་འབྱུང་བའི་ཡན་ལག་བཅུ་གཉིས་ནི། དེ་ལྟར་ཡང་མ་རིག་པའི་ཡན་ལག་བདེན་པའི་སེམས་ཀྱི་རང་བཞིན་ལས་ཀྱི་འབྲས་བུ་ཡང་དག་པར་འབྱུང་

ཛོ་། །བདག་དང་གཞན་འབྱུང་བ་དང་། ཕུང་པོ་རྣམས་ལ་དམིགས་པ་སྟེ། ཆགས་པ་སྐྱེར་བའོ། །དེའི་རྐྱེན་གྱིས་འདུ་བྱེད་དེ་ལྟར་གསུམ་སྟེ། མི་དགེ་བཅུ་དང་། དགེ་བ་བཅུའི་ལས་ཀྱི་ལམ་རབ་ཏུ་འགྲོ་བ་དང་། དགེ་བ་བཅུའི་ལས་ལམ་ཇི་ལྟར་རབ་ཏུ་འགྲོ་བའོ། །ཤིན་ཏུ་བསམ་གཏན་གྱི་གཟུགས་ལ་མཉམ་པར་གཞག་པའོ། །དེ་ལྟར་དེའི་མ་རིག་པ་ལས་བྱུང་བ་དེ་ལྟར་འདུ་བྱེད་དོ། །མིག་གི་དོན་བྱེད་པའི་རྣམ་པར་ཤེས་པའི་འདོད་པ་དང་། མི་འདོད་པའི་འབྲས་བུའི་ས་བོན་འབྱུང་སྟེ། དེས་ན་མིང་དང་གཟུགས་སོ། །སྐྱེ་བས་ན་སྐྱེ་མཆེད་ནི། སྐྱེ་བའི་རྣམ་གྲངས་དང་ལྡན་པའི་ཚོར་བ་སྟེ། བཞིའི་ཕུང་པོའོ། །གཟུགས་དང་ཇི་ལྟར་འགྲོར་པ་ལ་བརྟེན་པ་འབྱུང་བ་དང་། ཁྱེ་བ་ལས་བྱུང་བའི་ཕར་ལྡན་པའི་སའི་ཁམས་སྐྱེར་བའོ། །དེ་ལྟར་མིང་དང་གཟུགས་ལས་སྐྱེ་མཆེད་དྲུག་གི་དེ་ནས་མིང་དང་

༄༅། །གཟུགས་ལས་མིག་གི་དོན་བྱེད་པའི་སྐྱེ་མཆེད་དྲུག་ཡོངས་སུ་གྱུར་པའོ། །དེ་ལྟར་རིག་པ་ནི་མིག་གི་དོན་བྱེད་པའི་གཟུགས་ཤེས་པ་སྔོན་བཞིན་དུ་འདས་པའི་ཕྱི་མའོ། །དེའི་རྐྱེན་གྱིས་ཉེན་པ་ཚོར་བ་གསུམ་མོ། །དེ་ལྟར་མ་རིག་པའི་དབང་གིས་སྲིད་པའོ། །དེ་ནས་ལེན་པ་སྟེ། བདེ་བའི་འདུས་བྱས་པ་ལས་བྱུང་བ་གཟུགས་ཡོངས་སུ་འཛིན་པའོ། །ལེན་པའི་རྐྱེན་གྱིས་གང་ཞིག་འབྱུང་བ་དེ་སྔོན་གྱི་བཞིན་བྱས་པའི་རྣམ་པར་ཤེས་པའི་མཚན་ཉིད་དོ། །དེའི་རྐྱེན་གྱིས་སྐྱེ་བ་སྟེ༏ མིང་དང་གཟུགས་ཀྱི་ནུས་པ་དེ་འདི་ལྟར་མ་རིག་པའི་བདག་ཉིད་ཉོན་མོངས་པ་སྟེ་ལས་སོ། །དེ་ལྟར་སྐྱེ་བ་ཡང་ཉོན་མོངས་པ་སྟེ། ལས་དང་སྐྱེ་བའི་དབང་གིས་སེམས་རྒྱུན་མི་འཆད་པས་འཁོར་བའོ། །དེ་ལྟར་མ་རིག་པའི་དབང་གིས་གནས་པ་ནི། རང་གི་སྐྱེ་བ་དང་རྒ་ཤིའི་ཕུང་པོ་རྣམས་ནི་སྐྱེ་བ་དང་སྐྱེ་དངོས་པོ་འཆི

བའོ། །སྐྱེ་བའི་རྗེས་ཀྱི་རིགས་སྟོན་ཏུ་ཕྱོགས་པའི་བདག་ཉིད་ཀྱི་དངོས་པོ་ཡོངས་སུ་གཏོང་ངོ་། །དེ་ལྟར་མ་རིག་པའི་དབང་གིས་རབ་ཏུ་བརྟགས་པའི་ཡིད་ནི། ཉོན་མོངས་པ་འདི་ཙམ་གྱི་བདག་ཉིད་ཀྱི་ཆོས་སོ། །དེ་ལྟར་གཉེན་པོའི་ཕྱོགས་འབྱུང་བའི་ཆོས་ནི་ཕ་རོལ་ཏུ་ཕྱིན་པ་ཡང་བཅུ་སྟེ། སྦྱིན་པ་ལ་གསུམ་སྟེ། ཆོས་ཀྱི་སྦྱིན་པ་དང་། ཟང་ཟིང་གི་སྦྱིན་པ་དང་། མི་འཇིགས་པའི་སྦྱིན་པའོ། །ཚུལ་ཁྲིམས་ལ་གསུམ་སྟེ། སྡོམ་པའི་ཚུལ་ཁྲིམས་དང་། སེམས་ཅན་གྱི་དོན་བྱེད་པའི་ཚུལ་ཁྲིམས་དང་། དགེ་བ་ཆོས་སྡུད་པའི་ཚུལ་ཁྲིམས་སོ། །བཟོད་པ་ལ་གསུམ་སྟེ། ཆོས་ལ་ངེས་པར་སེམས་པའི་བཟོད་པ་དང་། གཞན་གྱི་གནོད་པ་བྱས་པ་ལ་ཇི་མི་སྙམ་པའི་བཟོད་པ་དང་། སྡུག་བསྔལ་དང་དུ་ལེན་པའི་བཟོད་པའོ། །བརྩོན་འགྲུས་ལ་གསུམ་སྟེ། གོ་ཆའི་བརྩོན་འགྲུས་དང་། སྦྱོར་བའི་བརྩོན་འགྲུས་དང་།

༄༅། །ཡོངས་སུ་མཐར་ཕྱུག་པའི་བརྩོན་འགྲུས་སོ། །བསམ་གཏན་ལ་གསུམ་སྟེ། སྐྱོན་བསལ་བ་དང་གནས་པ་དང་། རྣམ་པར་རྒྱལ་བའོ། །ཤེས་
རབ་ལ་གསུམ་སྟེ། ཐོས་པའི་བདག་དང་། བསམ་པའི་བདག་དང་། བསྒོམ་པའི་བདག་གོ །ཐབས་ལ་གསུམ་སྟེ། རང་གི་སྐྱོན་བསལ་བ་དང་། སེམས་
ཅན་གྲོལ་བ་དང་། བདེ་བ་མྱུར་བར་མངོན་པར་བྱང་ཆུབ་པའོ། །སྨོན་ལམ་ལ་གསུམ་སྟེ། ཚོགས་ཀྱི་དབང་དུ་བསྡུས་པ་དང་། སེམས་ཅན་གྱི་དོན་རྗེས་སུ་
བསྡུས་པ་དང་། སངས་རྒྱས་ཀྱི་ཞིང་ཡོངས་སུ་སྦྱོང་བའོ། །སྟོབས་ལ་གསུམ་སྟེ། ལས་སྒྲུབ་པ་དང་། ཉོན་མོངས་འཇོམས་པ་དང་། བདུད་ཀྱི་ཕྱོགས་རབ་ཏུ་
འཇོམས་པའོ། །ཡེ་ཤེས་ལ་གསུམ་སྟེ། རྣམ་པར་མི་རྟོག་པ་དང་། མཉམ་པའི་བྱང་ཆུབ་དང་། སེམས་ཅན་གྱི་དོན་དུ་ཐབས་བསྐྱེད་པའོ། །འདི་རྣམས་ཀྱི་སྦྱིན

པ་ཕྱིན་པ་བྱང་ཆུབ་མཆོག་ཏུ་སེམས་བསྐྱེད་པ་སྟོན་པ་བཞིན་ནོ། །སེམས་ཅན་ཐམས་ཅད་ཀྱི་བྱམས་པ་ལ་བརྟེན་ནས་ཡོངས་སུ་གོམས་པའོ། །ཕ་རོལ་ཏུ་ཕྱིན་པ་ནི་དེ་ལྟར་ཡང་འཇིག་རྟེན་པའི་གཞན་གྱི་དང་བདག་གི་མཚན་ཉིད་དོ། །འཇིག་རྟེན་ལས་འདས་པའི་དངོས་པོ་ཕུང་པོ་རྣམས་ཀྱི་བདག་ཉིད་རྣམ་པར་ཐར་པས་རབ་ཏུ་བརྒྱན་པའི་དངོས་པོ་དང་བྱང་ཆུབ་ཏུ་འགྲོ་བའི་ནུས་པས་སོ། །དེ་ལྟར་ཡང་ས་རྣམས་ནི་འདི་ལྟ་སྟེ། ས་དང་པོ་རབ་ཏུ་དགའ་བ་ནི་སྦྱིན་པའི་ཕ་རོལ་ཏུ་ཕྱིན་པའོ། །ཤིན་ཏུ་སྦྱན་པ་བསལ་བས་དྲི་མ་མེད་པ་སྟེ། ཚུལ་ཁྲིམས་ཀྱི་ཕ་རོལ་ཏུ་ཕྱིན་པའོ། །འོད་འཕྲོ་བ་བཟོད་པའི་ཕ་རོལ་ཏུ་ཕྱིན་པའོ། །དགོས་འདོད་ཐམས་ཅད་འགྲུབ་པས་བརྩོན་འགྲུས་ཀྱི་ཕ་རོལ་ཏུ་ཕྱིན་པའོ། །ཤིན་ཏུ་སྦྱང་དཀའ་བས་ན་བསམ་གཏན་གྱི་ཕ་རོལ་ཏུ་ཕྱིན་པའོ། །མངོན་དུ་གྱུར་པས་ན་ཤེས་རབ་ཀྱི་ཕ་རོལ་ཏུ་ཕྱིན་པའོ། །

༄༅། །དེ་དག་སྟོང་པའི་བདག་ཉིད་ཀྱིས་ཐབས་ཀྱི་ཕ་རོལ་ཏུ་ཕྱིན་པའོ། །མི་གཡོ་བས་སྨོན་ལམ་གྱི་ཕ་རོལ་ཏུ་ཕྱིན་པའོ། །ལེགས་པའི་བློ་གྲོས་ཀྱིས་སྟོབས་ཀྱི་ཕ་རོལ་ཏུ་ཕྱིན་པའོ། །ཆོས་ཀྱི་སྤྲིན་གྱིས་ཡེ་ཤེས་ཀྱི་ཕ་རོལ་ཏུ་ཕྱིན་པའོ་ཞེས་ཏེ། དེ་ལྟར་གང་ཞིག་ས་ལ་བྱམས་པའི་ཆོས་ཉིད་ཏུ་རྟོགས་པའི་བྱེ་བྲག་གིས་སྦྱིན་པའི་ཕ་རོལ་ཏུ་ཕྱིན་པ་རྣམས་རྣམ་པར་དག་པའི་བྱིན་གྱི་རླབས་ནས་ཁྱད་པར་གྱི་གྲངས་ལས་འདས་པ་རབ་ཏུ་ཐོབ་པའོ། །སྐྱེ་བའི་མཐར་ཐུག་པའི་བར་དུ་སྨོན་ལམ་དང་སྟོབས་མི་མཉམ་པའི་མཐའ་ཡས་པར་ཐུན་མོང་མ་ཡིན་པ་སྟེ། ཉན་ཐོས་སམ་རང་སངས་རྒྱས་ཐམས་ཅད་དང་མི་མཉམ་པ་དེའི་རྒྱུ་ཡིན་པ་ནི་ཕ་རོལ་ཏུ་ཕྱིན་པ་རྣམས་ལ་དམིགས་པའི་བྱེ་བྲག་གིས་གང་ཟག་གི་བདག་གི་རྣམ་པའི་མཚན་ཉིད་སྟོང་པ་ཉིད་དོ། །དེ་ལྟར་དེའི་བདག་ཉིད་མིག་གི་དོན་བྱེད་པར་དབུས་ཀྱི་བདག་ཉིད

ནང་སྟོང་པ་ཉིད་དང་། ཕྱི་རོལ་གྱི་གཟུགས་རྣམས་ཕྱིའི་སྟོང་པ་ཉིད་དང་། མིག་གི་དོན་བྱེད་པའི་གཟུགས་རྣམས་ནི་དེའི་ཡི་ཤེས་ཤེས་པ་དང་། མདོན་དུ་མཛད་པའི་བདག་ཉིད་ཕྱིའི་སྟོང་པ་ཉིད་དོ། །ཕྱོགས་ཀྱི་ཆ་ཤས་ཀྱི་སྣང་བའི་དབྱེ་བས་སྟོང་ཆེན་པོའི་འཇིག་རྟེན་སྟོང་པ་ཉིད་ཆེན་པོའོ། །ཇི་ལྟར་ཡོངས་སུ་བརྟགས་པ་གཟུང་བའི་རྣམས་པ་གསལ་བ་སྟོང་པ་ཉིད་བཞིན་དུ་སྟོང་པ་ཉིད་ཀྱི་སྟོང་པ་ཉིད་དོ། །དོན་དམ་པའི་སྟོང་པ་ཉིད་བཞིན་དུ་དོན་དམ་པའི་སྟོང་པ་ཉིད་དོ། །འདུས་བྱས་ལས་མདོན་པར་འདུས་བྱས་པའི་སྤྲིན་པ་བྱིན་པ་སྟེ། འདུས་བྱས་སྟོང་པ་ཉིད་དོ། །འདུས་མ་བྱས་ལ་སོགས་པ་ནི་ཡོངས་སྒྱུར་པ་མ་ཡིན་པའི་རྒྱུ་མཚན་གྱིས་ཕྱིའི་འདུས་མ་བྱས་པའི་སྟོང་པ་ཉིད་དོ། །རྒྱུ་བ་མེད་པའི་སྟོང་པ་ཉིད་ནི་སེམས་ལས་ལས་འདས་པའི་ཆོས་ལ་ཞེན་པའི་བློ་ནི། གཞན་གྱི་སྟོང་པ་ཉིད་དོ། །སྤྱོད་པ་ལས་འདས་པའི

༄༅། །གཟུང་བའི་དམིགས་པ་ཡོད་པ་ལས་འདས་པ་གཞན་མ་ཡིན་པ་སྟོང་པ་ཉིད་དོ། །མི་མཉམ་པའི་ཁྱད་པར་གང་ཞིག་སྟོང་པ་ཉིད་ཅེས་སོ། །མཐར་ལས་འདས་པའི་སྟོང་པ་ཉིད་ནི་སེམས་དེའི་རང་བཞིན་ཕུང་པོ་ལྔ་མི་འབྱུང་བ་རྣམས་ཇི་ལྟར་རང་བཞིན་གང་ཞིག་རྣམ་པར་གཞག་པ་སྟེ་རང་བཞིན་སྟོང་པ་ཉིད་དོ། །སེམས་དེའི་རང་བཞིན་གྱི་བྱེ་བྲག་གིས་ཆོས་ཐམས་ཅད་ཅེས་བྱ་སྟེ། ཆོས་ཐམས་ཅད་སྟོང་པ་ཉིད་དོ། །བདག་ཏུ་མི་འཛིན་པ་ལས་དང་སྦྱིན་པ་ལ་དམིགས་པ་དང་མི་དམིགས་པའི་སྟོང་པ་ཉིད་དེ་མི་དམིགས་པ་སྟོང་པ་ཉིད་དོ། །གཟུགས་ཀྱི་མཚན་ཉིད་ལས་ཡོངས་སུ་བརྟགས་པ་ཙམ་སྟེ། རང་གི་མཚན་ཉིད་དོ། །གང་ཟག་དང་ཆོས་ཀྱི་དངོས་པོ་ལས་དེ་ལྟར་སྟོང་པ་སྟེ། དངོས་པོ་མེད་པའི་སྟོང་པ་ཉིད་དོ། །གང་ཞིག་ཕུང་པོའི་སྦྱིན་པ་རང་བཞིན་ཇི་ལྟར་བཏགས་པའི་དངོས་པོ་སྟེ། རང་བཞིན་

སྟོང་པ་ཉིད་དོ། །དེའི་དངོས་པོ་མ་ཡིན་པའི་ཕུང་པོ་རྣམས་ལ་གཞན་གྱི་རྒྱུ་མཚན་གྱིས་དེ་ལྟར་ཡང་དག་པར་བརྟགས་པའི་སྣང་བའི་མཚན་ཉིད་འཛིན་པའི་རྣམ་པར་གཞག་པ་ནི་ཞེས་པ་ལ་སོགས་པ་དངོས་པོ་མེད་པའི་རང་བཞིན་སྟོང་པ་ཉིད་དོ། །དེའི་མཐར་རྣམ་པར་རྟོག་པ་བཅོམ་པའི་གཟུགས་བཅིངས་པའི་དབྱེ་བ་མེད་པའི་མཐའ་ལས་འདས་པའོ། །ཕུང་པོའི་འཛིན་པ་རྣམ་པར་རྟོག་པའི་མཚན་ཉིད་དེ་གཉིས་སུ་མེད་པའོ། །དེ་ལྟར་ཕ་རོལ་ཏུ་ཕྱིན་པ་མངོན་པར་འཛིན་པས་མཛད་པ་ནི་སྟོང་པ་ཉིད་རྣམ་པ་ལྔའི་རབ་ཏུ་བྱེད་པ་མཐོང་བ་ལ་འཇུག་པའོ། །བྱང་ཆུབ་ཀྱི་ཕྱོགས་ཀྱི་ཆོས་སུམ་ཅུ་རྩ་བདུན་ནི། དེ་ལྟར་དྲན་པ་ཉེ་བར་གཞག་པ་བཞི་ལ་འདི་ལྟ་སྟེ། ལུས་དྲན་པ་ཉེ་བར་གཞག་པ་ནི། སྣ་ཚོགས་པ་ཉེ་བ་དང་རིང་བའི་བྱེ་བྲག་ཙམ་མོ། །ལུས་ཀྱི་གཟུང་བའི་རྣམ་པར་རྟོག་པའི་མཚན་ཉིད་ལུས་དྲན་པ་ཉེ་བར་

༄༅། །གཞག་པའོ། །དེ་ལྟར་ཚོར་བ་དྲན་པ་ཉེ་བར་གཞག་པ་དང་། སེམས་དྲན་པ་ཉེ་བར་གཞག་པ་དང་། ཆོས་དྲན་པ་ཉེ་བར་གཞག་པའོ། །
དེ་ལྟར་བསམ་གཏན་གྱི་བདག་ཉིད་ཀྱི་དངོས་པོ་དབྱེ་བ་ཇི་ལྟ་བར་མདོན་སུམ་ནི་གསུམ་སྟེ། བརྩོན་འགྲུས་དང་ཏིང་ངེ་འཛིན་དང་། ཏིང་ངེ་འཛིན་ཇི་ལྟ་བ་བཞིན་དུ
སྦྱོར་བའོ། །བྱེ་བྲག་ཏུ་བྱང་ཆུབ་སེམས་དཔའ་རྣམས་བྱང་ཆུབ་ཏུ་སེམས་བསྐྱེད་པས་སྦྱིན་པ་དང་། དགེ་བ་ལས་སེམས་ཀྱི་སྤྱོད་པའི་སྦྱོར་བ་ཆོས་ཀྱི་བདག་ཉིད
བཞིན་དྲན་པ་གཙོ་བོ་སྟེ། དྲན་པ་ཉེ་བར་གཞག་པའོ་ཞེས་བརྗོད་པའོ། །དེ་ལྟར་ཡིད་སྒྲུབ་པའི་རྗེས་ཤེས་སོ། །དྲན་པ་ནི་མཐུན་པའི་ཕྱོགས་དང་། གཉེན་པོའི
ཕྱོགས་ཆོས་སོ། །མི་མཐུན་པའི་ཕྱོགས་མཐའ་དག་སྤོང་བར་བྱ་བའོ། །མ་སྐྱེས་པ་རྣམས་སྐྱེད་པར་བྱེད་པའོ། །དེ་ལྟར་གཉེན་པོའི་ཕྱོགས་མ་སྐྱེས་པ་རྣམས་བསྐྱེད

པའོ། །སྐྱེས་པ་རྣམས་བརྟན་པའོ། །བརྩོན་འགྲུས་ཀྱི་བདག་ནི་ཡང་དག་པར་སྦྱོང་བ་བཞི་འབྱུང་སྟེ། དེ་ལྟར་བདེན་པའི་ཡང་དག་པའི་བྱང་ཆུབ་ལ་འདུག་པས་ན་བརྩོན་འགྲུས་སོ། །ཏིང་ངེ་འཛིན་ནི་ཤེས་རབ་ཀྱིས་རབ་ཏུ་བསྒྲུབས་པའོ། །དེ་ལྟར་གཞུང་གི་སྦྱོར་བའི་སྤྱོད་ཡུལ་གྱི་རྒྱུ་མཚན་གྱི་འབྲས་བུ་ཐོབ་པ་ལས་རང་རིག་པའི་ངོར་དམིགས་པ་རབ་ཏུ་གསལ་བའོ། །འདུན་པ་ལ་དམིགས་པ་བཞིན་ཏེ། ཏིང་ངེ་འཛིན་ནོ། །ལུས་དང་སེམས་ཀྱི་རྣམ་པར་རྟོག་པ་ལ་བརྟེན་ནས་མི་མཐུན་པའི་ཕྱོགས་དང་འགལ་བ་འགོག་པ་ཕྲ་མོ་ལ་བརྟེན་ནས་འདུས་བྱས་པས་འཕྲེལ་བའི་མཐར་བག་ཆགས་པ་བཞི་ནི་རྫུ་འཕྲུལ་གྱི་རྐང་པའོ། །དེ་ལྟར་རྣམ་པ་ཐམས་ཅད་མཁྱེན་པའི་ཕྲངས་ཀྱི་འབྲས་བུ་ནི་དད་པ་དང་བརྩོན་འགྲུས་དང་། དྲན་པ་དང་ཏིང་ངེ་འཛིན་དང་ཤེས་རབ་ཀྱི་ཕྲངས་ལས་འདས་པའི་སྦྱོར་བ་བསྐྱེད་པ་ནི། དབང་པོ་ལྔའོ། །

༄༅། །དེ་ལྟར་གསལ་བའི་ངེས་པར་འབྱེད་པའི་ཆ་གཉིས་མེད་པ་སྟེ། དྲོ་བར་གྱུར་པ་ལས་དྲན་པ་ཉེ་བར་གཞག་པ་གཙོ་བོའོ། །རྩེ་མོར་གྱུར་པ་དང་། ཡང་དག་པ་གཙོ་བོ་ཞེས་བྱའོ། །དེ་ལྟར་དད་པས་སྒྲིན་པ་ནི། རང་གི་མི་མཐུན་པའི་ཕྱོགས་ཟད་པ་དང་ཡང་ཐོབ་པ་ནི་སྟོབས་སོ། །དེ་ལྟར་མུན་པ་རབ་ཏུ་བསལ་བ་ལས་གཞན་ངེས་པར་འབྱེད་པའི་གཉིས་སུ་མེད་པ་སྟེ། བཟོད་པའོ། །རྫུ་འཕྲུལ་གྱི་རྐང་པ་གཙོ་བོའོ། །ཆོས་ཀྱི་མཆོག་ལ་དབང་པོ་དང་སྟོབས་གཙོ་བོའོ་ཞེས་སོ། །དེ་ལྟར་མངོན་པར་འདུས་བྱས་པའི་ཕྱིའི་གཟུང་བ་ནི། དད་པ་ཤིན་ཏུ་ལྷག་པ་མཐོང་བའི་ལམ་མཐར་ཐུག་པ་ནི། ཆོས་ཀྱི་དབྱིངས་ཀྱི་སྤྱོད་ཡུལ་ལོ། ། བྱང་ཆུབ་ཀྱི་ཡན་ལག་བདུན་ནི། དེ་ལྟར་ཏིང་ངེ་འཛིན་བྱང་ཆུབ་ཀྱི་ཡན་ལག་དང་། སེམས་ཅན་གྱི་དོན་དུ་བྱང་ཆུབ་ཏུ་སྨོན་པ་བསོས་པར་ལྷག་པར་འགྲོ་བ་ནི།

ཡང་དག་པའི་ཚད་མའི་མཚན་ཉིད་དེ། ཆོས་རྣམ་པར་འབྱེད་པ་བྱང་ཆུབ་ཀྱི་ཡན་ལག་གོ །རང་བཞིན་གྱི་བདག་ནི་ཆོས་ཅན་གྱིས་རྣམ་པར་བཅད་པའི་མཚན་ཉིད་དོ། །དེ་དང་ལྷན་ཅིག་རང་གི་ལམ་གྱིས་བདག་ཏུ་བྱས་པའི་རྒྱུ་མཚན་ལ་བརྟེན་ནས་དགའ་བ་གསལ་བ་སྐྱེ། དགའ་བ་ཡང་དག་བྱང་ཆུབ་ཀྱི་ཡན་ལག་གོ །ཇི་ལྟར་ཆོས་ཅན་གྱི་ཤིན་ཏུ་འགྲོ་བས་མི་མཐུན་པའི་ཕྱོགས་ཀྱི་བག་ལ་ཉལ་གྱི་བདག་ཉིད་ལུས་དང་སེམས་ཀྱི་ལས་རུང་དུ་གསལ་བ་སྐྱེ། ཤིན་ཏུ་སྦྱངས་པ་ཡང་དག་བྱང་ཆུབ་ཀྱི་ཡན་ལག་གོ །ཚད་མེད་པ་བཞིའི་བྱང་ཆུབ་དེ་བཞིན་དུ་ཡེ་ཤེས་ཀྱི་མཐར་ཐུག་པར་གཟུང་བའི་མཚན་ཉིད་དེ། ཏིང་ངེ་འཛིན་གྱི་བྱང་ཆུབ་ཀྱི་ཡན་ལག་གོ །དེ་ལྟར་སྦྱིན་པའི་རོ་མྱུང་བའི་རང་བཞིན་གསལ་བ་བསྣན་མེད་པའི་ཡོན་ཏན་ལྷག་པ་ལས་ཏེ། བརྩོན་འགྲུས་ཡང་དག་བྱང་ཆུབ་ཀྱི་མཚན་ཉིད་དོ། །སེམས་ཀྱི་དོན་དུ

༄༅། །དྲན་པ་དེ་ལྟར་འདུལ་བའི་རིག་པ་ཕ་རོལ་ཏུ་ཕྱིན་པའི་ཡོན་ཏན་གྱི་ཡང་དག་པའི་དབྱེ་བས་མཉམ་པའི་འཇུག་པའི་རྒྱུ་མཚན་མངོན་པ་རྟོགས་པའི་རང་བཞིན་གསལ་བ་སྟེ། བཏང་སྙོམས་ཡང་དག་བྱང་ཆུབ་ཀྱི་ཡན་ལག་གོ །དེ་ཙམ་གྱིས་འདིར་ཡང་དག་བྱང་ཆུབ་ཀྱི་དགོས་ཀྱི་ཚ་ཤས་འབྱུང་བཞེས་པ་ནི། བྱང་ཆུབ་ཀྱི་ཡན་ལག་གོ །འདི་རྣམས་ཀྱིས་ཉོན་མོངས་པའི་སྒྲིབ་པ་ལ་གཉེན་པོའི་ཕྱོགས་བླངས་ཏེ། ཤེས་བྱའི་སྒྲིབ་པ་བཅོམ་པ་ནི་བསྒོམ་པའི་ལམ་གྱིས་རབ་ཏུ་གསལ་བའོ། །ལམ་ཡན་ལག་བརྒྱད་ནི་འདི་ལྟ་སྟེ། ཡང་དག་པའི་ལྟ་བ་ནི། ཆོས་ཐམས་ཅད་ལ་བདག་མེད་པའི་མཚན་ཉིད་མཉམ་པའི་རྣམ་པར་འབྱེད་པའི་སྤྱོད་ཡུལ་ལོ། །སྡུག་བསྔལ་གྱི་འཛིགས་པ་ཕྱིན་ཅི་ལོག་ཤིན་ཏུ་ཐྲ་བའི་རྣམ་པར་ཤེས་པ་རབ་སྟེ། ཡང་དག་པའི་རྟོག་པའི། འདིར་གང་ཞིག་སྒྲིན་པ་བཏང་བ་ནི།

སྤང་བར་བྱ་བ་མངོན་དུ་སྒྱུར་བ་བྱ་བའི་སྨོན་ལམ་སྟེ། ཡང་དག་པའི་དགེ་ཤིན་ཏུ་རྫོགས་པ་དེ་ཕོ་ན་དང་སེམས་ཅན་ལ་འཇུག་པའི་བརྗོད་པའོ། །ཡང་དག་པའི་ལས་ཀྱི་མཐའ་རྣམ་པའི་བྱེ་བྲག་རབ་ཏུ་གསལ་བའི་ནི་སེམས་ཅན་བསྐྱེད་པའོ། །སེམས་ཅན་ལ་འཇུག་པའི་ལུས་ཀྱི་ལས་ཏེ། ཡང་དག་པའི་འཚོ་བའོ། །རིགས་པའི་ཚུལ་བསྟན་པའི་སྐྱེ་བ་ནི། ཚད་མེད་པ་བསྐྱེད་པ་རང་གི་ཚོགས་སུ་འགྲོ་བ་དང་། རོ་མྱང་བ་སྟེ། ཡང་དག་པའི་རྩོལ་བའོ། །ས་གོང་ནས་གོང་དུ་རབ་ཏུ་ཞི་བའི་རིགས་ཀྱི་རྒྱུད་དང་དུས་ཀྱིས་བསྡུབས་པའི་ལུས་ཀྱི་བདེ་བས་སྤྲུལ་པའི་ལས་སྦྱོབས་པར་གྲིས་ཤིག་པ་སྟེ། ཡང་དག་པའི་དྲན་པའོ། །དྲན་པ་ལ་གནས་པ་འདིས་ནི་རབ་ཏུ་གསལ་བ་སྟེ། བྱམས་པས་བདག་ཏུ་བྱས་པ་དང་། སྨོན་ལམ་གྱི་རྗེས་སུ་ཞུགས་པ་དང་། ཚོས་ཚད་མེད་པ་དང་། བཟང་བ་ལས་འདས་པས་ཡང་དག་པའི་བྱང

༄༅། །ཆུ་བ་བོ། །ལུས་ཀྱི་ལས་ལ་རྗེས་སུ་རྟོགས་པའི་ཁྱད་པར་གྱི་ཡོན་ཏན་མངོན་པར་འདོད་པ་ལ་བརྟེན་ནས་རྣམ་པར་རྟོག་པའི་ཤེས་པས་རབ་ཏུ་གནས་པ་ཞེས་པའི་མིང་ཅན་གྱི་གྲོག་མར་བསམ་གཏན་གྱི་མཚན་ཉིད་དེ། ཡི་དམ་མོ། །དེ་ལྟར་ཡོངས་སུ་གོམས་པ་ནི། དེ་ལྟར་བྱང་ཆུབ་ཀྱི་ཕྱོགས་ཀྱི་ཆོས་སུམ་ཅུ་རྩ་བདུན་མ་ལུས་པར་ཤེས་པ་མངོན་པར་བསྒྲུབས་པའི་མཚན་ཉིད་དོ། །བདེན་པ་བཞི་ནི་སྡུག་བསྔལ་གྱི་བདེན་པ་ཕུང་པོའི་མཐར་ཐུག་པའི་མཚན་ཉིད་དོ། །འཕགས་པ་རྣམས་ཀྱི་སོ་སོའི་རིགས་ཏེ། ཀུན་འབྱུང་གི་བདེན་པའོ། །ཡང་དག་པའི་བསྒྲུབས་པ་ནི་ཇི་སྐད་དུ་སྡུག་བསྔལ་བར་འདོད་པ་འདུས་བྱས་པའི་རྐྱེན་གྱི་སྐྱེ་བ་ནི། སྡུག་བསྔལ་གྱི་རྒྱུ་སྟེ། འགོག་པའི་བདེན་པའོ། །ཆོས་ཐམས་ཅད་ཇི་ལྟ་བ་བཞིན་དུ་ཡོངས་སུ་བརྟགས་པའི་མ་སྐྱེས་པའི་མཚན་ཉིད་དོ། །འཕྲོ་བ་ཆེན་པོའི་སོ་སོ

ཕྱོགས་ལས་བྱུང་བ་དེ་ལྟར་ཤིན་ཏུ་འགྲོ་བའི་ལམ་གྱི་བདེན་པའོ། །བྱང་ཆུབ་ཡོངས་སུ་གྱུར་པ་ལས་བྱམས་པ་ཆེན་པོ་རབ་ཏུ་རྣམ་པར་རྟོག་པ་ལས་ཡང་དག་པར་བསྡུས་པའི་མོས་རྗེས་སུ་དྲན་པ་དང་། དེ་ལྟར་བདེན་པའི་རབ་ཏུ་བྱེད་པ་ལས་ཡང་དག་པའི་མདོན་པར་བསྡུས་པ་ཚོས་ཐམས་ཅད་མཉམ་པ་ཉིད་ལ་མོས་པའོ། ། དེ་ལྟར་དམིགས་པ་ནི་བསམ་གཏན་བཞི་རྣམས་སོ། །དེ་ལྟར་རྣམ་པར་རྟོག་པ་དང་བཅས་པ་ནི་རྣམ་པར་སྤྱོད་པའོ། །རྣམ་པར་སྤྱོད་པ་ནི་དགའ་བ་སོ་སོར་སྐྱེ་བ་སྟེ། དང་པོའི་བསམ་གཏན་ནོ། །རྣམ་པར་རྟོག་པ་དང་། རྣམ་པར་དཔྱོད་པ་སྤང་བ་དང་བཅས་པ་ནི་གཉིས་པའོ། །དགའ་བ་སྤངས་པའི་བཏང་སྙོམས་ནི་དྲན་པ་ཡང་དག་པར་སྦྱོར་བ་སྟེ་གསུམ་པའོ། །སྡུག་བསྔལ་ཡང་མ་ཡིན་པའི་བཏང་སྙོམས་དྲན་པ་ཡོངས་སུ་དག་པ་ནི་བཞི་པའོ། །དེ་ལྟར་རབ་ཏུ་ཞི་བའི་མཐར་ཤིན་ཏུ་འདོད་

༄༅། །ཆགས་སེམས་ཀྱི་རྣམ་པ་ལས་བྱུང་བ་མཐར་ཡས་པ་སེམས་ཅན་ཡོངས་སུ་བཏང་བ་བྱང་ཆུབ་སེམས་དཔའ་ལམ་ཡོངས་སུ་རྫོགས་པ་སྟེ་ཚད་མེད་པ་བཞི་པོ། །སེམས་ཅན་ཚད་མེད་པའི་དོན་དུ་ཚོགས་ལ་དམིགས་པ་ནི། འདི་ལྟ་སྟེ། བྱམས་པས་སེམས་ཅན་ཐམས་ཅད་ལ་ཕན་པ་དང་། བདེ་བས་ཉེ་བར་བསྡུས་པའི་རྒྱུ་མཚན་གྱི་མཐར་ཐུག་པ་དང་། རྣམ་པའི་མཐར་ཐུག་པར་བྱང་ཆུབ་ཀྱི་ལམ་གྱི་རྣམ་པའོ། །དེ་ལྟར་མ་རིག་པའི་སྡུག་བསྔལ་དང་སེམས་ཅན་ལ་སྙིང་རྗེའོ། ། དེ་ལྟར་རབ་ཏུ་བསྒྲུབས་པ་གཉེན་པོའོ། །ཕྱོགས་གང་ཞིག་རྣམ་པ་རྣམས་ནི་དགའ་བའོ། །རང་བཞིན་གྱི་བདག་ཉིད་ཀྱིས་འབྱུང་བ་ནི་ཆོས་ཐམས་ཅད་རྟོགས་པའི་རིགས་དང་། བྱང་ཆུབ་ཏུ་སེམས་བསྐྱེད་པ་སྦྱིན་པ་ནི། གང་ཞིག་རིགས་ཀྱི་དགེ་བ་སེམས་ཅན་གྱི་དོན་དུ་བདེ་བ་བསྐྱེད་པར་རབ་ཏུ་སྒྲུབ་པའོ། །བདེ་བའི་རྗེས་སུ

དངོས་པོ་ལས་བྱུང་བའི་བཏང་སྙོམས་བསྒོམ་པའི་བྱེ་བྲག་གི་རྗེས་སུ་འགྲོ་བའི་སེམས་ཅན་སྒྲོལ་བའི་ལས་འཇུག་པའི་རིམ་པས་རང་གི་ཏིང་ངེ་འཛིན་གྱི་བདེ་བའི་རོ་མྱོང་བ་ཐམས་ཅད་བག་མེད་པ་ལ། གཉིས་པོའི་ཕྱོགས་འབྱུང་བའི་སེམས་ཀྱི་དཀྱིལ་དུ་གནས་པའི་རྣམ་པའོ། །དེ་ལྟར་ཚད་མེད་པར་གྲོལ་བ་རྣམས་རྗེས་སུ་འཛིན་པ་ནི་ཚད་མེད་པའི་སེམས་སོ། །བསམ་གཏན་གྱིས་བསྐྱེད་པའི་སེམས་ཚད་མེད་པའི་ཚོས་སོ། །སོ་སོར་ལྡན་པའི་དོན་དུ་བདག་མེད་པའི་ཆོས་བདེ་བའི་བྱང་ཆུབ་ཚད་མེད་པ་ལ་འཇུག་པ་ཕུན་སུམ་ཚོགས་པ་ལ་ཐམས་ཅད་དང་ལྡན་པས་སོ་སོར་དམིགས་པའི་གཙོ་བོའི་གཟུགས་ཀྱི་འདུ་ཤེས་ཀྱི་གཉེན་པོའི་ཕྱོགས་འབྱུང་བ་དང་། དེའི་ཟག་པ་ནི་གཟུགས་མེད་པའི་སྙོམས་པར་འཇུག་པ་འདི་ལྟ་སྟེ། ནམ་མཁའ་ལྟ་བུ་སྟོང་པ་ཉིད་ལ་སྙོམས་པར་འཇུག་པའོ། །དེ་ལྟར་གཟུགས་ནི་ཐོགས་པ་དང་བཅས་པ་སྟ

༄༅། །ཚོགས་པའི་འདུ་ཤེས་མཉམ་པའི་རིམ་པ་སྟེ། ནམ་མཁའ་མཐའ་ཡས་ཞེས་སོ། །རབ་ཏུ་སྦྱོར་བ་གསལ་བའི་བཏང་སྙོམས་ཀྱི་རྣམ་པ་སེམས་ཀྱིས་
གཟུང་བའི་མཚན་ཉིད་དེ་ནམ་མཁའི་འདུ་ཤེས་ངེས་པ་ལས་མཐར་རྣམ་པར་ཤེས་པ་ཞེས་ཏེ། རྣམ་པར་ཤེས་པ་སྣ་ཚོགས་པའི་མཐའ་ཡས་པ་རྟོགས་པའོ། །དེ་བཞིན་
ཉིད་དུ་མེད་པ་ཇི་ལྟར་ཞེས་ཏེ། ཅི་ཡང་མེད་པའི་སྐྱེ་མཆེད་རྟོགས་པའོ། །དེ་ལྟར་འདུ་ཤེས་པ་རྣམས་དང་འདུ་ཤེས་མེད་པའི་སྐྱེ་མཆེད་རྟོགས་པའོ། །དེ་རྣམས་ནི་
བའི་གནས་པ་བཞིན་ནོ། །འདོད་པ་མེད་པའི་རྣམ་པ་གསལ་བའི་དམིགས་པ་ཐམས་ཅད་ཐོགས་པ་མེད་པའི་བྱ་བའི་ལས་གཞན་པའོ། །ཇི་ལྟར་མངོན་པར་དགོངས་
པའི་སྣང་བས་གསལ་བའི་དོན་དུ་རྣམ་པར་ཐར་པ་བརྒྱད་དེ། དེ་ལྟར་ངེས་པར་གཟུགས་ཀྱི་འདུ་ཤེས་ཀྱི་དབྱེ་བའི་འདོད་པའི་གཟུགས་ནི། མཐོང་བ་ལས་འདས་པ

དང་པོའོ། །ངེས་པར་གཟུགས་ཀྱི་འདུ་ཤེས་ཀྱིས་བསམ་གཏན་གྱི་བདག་ཉིད་ཀྱི་གཟུགས་ཕྱིའི་གཟུགས་ལས་འདས་པའི་གཉིས་པའོ། །ཤིན་ཏུ་དགེ་བ་ལ་མོས་པའི་གཟུགས་སུ་འདོད་པ་ལ་གནས་པ་ལས་འདས་པ་ནི་གསུམ་པའོ། །འདོད་པ་མིན་པ་ལས་གསལ་བ་དང་། གཟུགས་ཀྱི་ཟག་པ་དང་བཅས་པའི་གཟུགས་ལས་སྙོམས་པར་འཇུག་པའོ། །འགོག་པའི་སྙོམས་པར་འཇུག་པ་དང་། དེ་ལྟར་འདིར་འདུ་ཤེས་མེད་འདུ་ཤེས་མེད་མིན་གྱི་སྐྱེ་མཆེད་ལས་མཉམ་པར་གཞག་པ་སྟོན་གྱི་སེམས་མངོན་པར་འདུས་བྱས་པ་འགོག་པ་སྟེ། རབ་ཏུ་གསལ་བ་བཅོས་ཀྱི་རང་བཞིན་བསྐྱེད་པའི་སྣང་བས་སྒྲིབ་པ་སོ་སོར་བསྐྱེད་པའི་མཚན་ཉིད་དང་། དེ་ལྟར་བྱས་པའི་འདོད་པས་ངེས་པར་གསལ་བ་ལ་གནས་པའི་ནུས་པའོ། །རང་དང་གཞན་གྱི་འབྲེལ་བ་འཆད་པའི་སྣ་ཚོགས་པའི་རྣམ་པ་སྟོན་ གྱི་གནས་ལ་སྙོམས་པར་

ཕྱུག

༄༅། །འཇུག་པའོ། །བསམ་གཏན་བཞི་རིམ་པར་ཟབ་པ་མེད་པ་དང་གཟུགས་མེད་པའི་སྙོམས་པར་འཇུག་པ་དང་། འགོག་པའི་སྙོམས་པར་འཇུག
པའོ། །དེ་ལྟར་འདིར་བྱང་ཆུབ་སེམས་དཔའ་རྣམས་ནི་ཉོན་མོངས་པ་ལས་མངོན་དུ་ཕྱོགས་པའི་ཞུས་པས་རབ་ཏུ་གསལ་བ། སེང་གེ་རྣམ་པར་བསྒྲིངས་པའི་ཏིང་ངེ
འཛིན་ཏོ། །མཉམ་པར་མ་གཞག་པའི་མཚམས་ཀྱི་རྗེས་སུ་བསམ་གཏན་དང་པོའི་རྗེས་སུ་འགོག་པ་ལ་སྙོམས་པར་ཞུགས་ནས་ཡང་ཕྱུང་པོ་ལ་མཉམ་བཞག་ཅེས
པའོ། །དེ་ལྟར་སེམས་ཅན་ཡོངས་སུ་སྨིན་པའི་རྗེས་སུ་རིམ་པ་གསལ་བ་མི་རྟག་པར་བསྒྲིད་པའི་སྒོ་ལས་མངོན་པར་གསལ་བའི་བདག་ཉིད་གྲུབ་པའི་རང་གི་སེམས
ཀྱིས་དབང་དུ་གནས་པའི་མངོན་པར་ཤེས་པའི་ཕ་རོལ་ཏུ་ཕྱིན་པ་དང་ལྡན་པ་ཤེས་རབ་ཏུ་སྣང་བ་ནི། ཆོས་ཐམས་ཅད་ཡང་དག་པར་བསྡུས་པའི་མཚན་ཉིད་དོ། །

རྣམ་པར་ཐར་པའི་སྒོ་གསུམ་ནི། རྣམ་པར་ཐར་པའི་སྒོ་སྟོང་པ་ཉིད་དོ། །དེ་ལྟར་ཆོས་ཀྱི་བདག་གི་དབྱེ་བས་ཕུང་པོ་ལ་སོགས་པའི་རྫས་སྣ་ཚོགས་པའི་མཚན་ཉིད་དོ།། དེ་ལྟར་ཕུང་པོ་ལ་སོགས་པའི་དགེ་བའི་ཡོངས་བརྟགས་པའི་རྒྱུ་མཚན་དུ་སྒོམ་པ་སྟོང་པ་ཉིད་བཞིན། འཛིན་པའི་བདག་ཉིད་སྣ་ཚོགས་པའི་བདག་ཉིད་ཉོན་མོངས་པའི་ཤེས་པ་གཉིས་པོའི་ཕྱོགས་པ་ལས་བྱུང་བའི་རྒྱུ་མཚན་རྣམ་པར་ཐར་པའི་སྒོའོ། །རྒྱུ་མཚན་མེད་པར་བྱས་པའི་ཕྱིའི་ཕུང་པོ་ཉོན་མོངས་པའི་ཤེས་པ་གཉིས་པོའི་ཕྱོགས་འབྱུང་བ་ཐོགས་པ་མེད་པ་རབ་ཏུ་གསལ་བའི་སྨོན་ལམ་མེད་པའི་རྣམ་པར་ཐར་པའི་སྒོའོ། །དེ་ལྟར་རྣམ་པར་ཐར་པའི་སྒོའི་དབྱེ་བྲག་གི་ས་འདས་པའི་ཕུང་པོ་དང་། སྐྱེ་མཆེད་དང་ཁམས་རབ་ཏུ་གྲུབ་པ་ཕ་རོལ་ཏུ་ཕྱིན་པའི་ཚོགས་ཡོངས་སུ་རྫོགས་པའི་དོན་དུའོ། །གཞན་རྣམ་པ་ཐམས་ཅད་མཁྱེན་པ་མཐོང་བར་འགྱུར་རོ། །དངོས

༄༅། །ཐོ་མཉམ་པའི་མངོན་སུམ་དུ་མངོན་པར་ཤེས་པ་དྲུག་ནི། འདི་ལྟ་སྟེ། ལྷའི་མིག་གི་མངོན་པར་ཤེས་པ་དང་དེ་ལྟར་ལྷག་མ་རྣམས་དག་པ་དང་མ་དག་པའི་རྣམ་པའི་མཐར་ཐུག་པའི་གཟུགས་ཀྱི་སྤྱོད་ཡུལ་ཏེ། ལྷའི་རྣ་བའི་མངོན་པར་ཤེས་པའོ། །དེ་ལྟར་འདུན་པའི་སྤྱོད་ཡུལ་ནི་དེ་བཞིན་གཞན་གྱི་སེམས་ཐམས་ཅད་ཤེས་པའི་སྤྱོད་ཡུལ་ཏེ། གཞན་གྱི་སེམས་ཤེས་པའི་མངོན་པར་ཤེས་པའོ། །བདག་དང་གཞན་གྱི་ལྷག་མ་མེད་པའི་སྐྱེ་བའི་དབྱེ་བའི་སྤྱོད་ཡུལ་སྔོན་གྱི་བག་ཆགས་དྲན་པའོ། །རྫུ་འཕྲུལ་གྱི་མངོན་ཤེས་ཀྱི་ཡི་ཤེས་ནི་གསུམ་སྟེ། འདུལ་བའི་རྗེས་སུ་སྐྱེས་པའི་ཇི་ལྟར་མངོན་པར་དགོངས་པ་ལྷག་པ་མེད་པའི་འཇིག་རྟེན་གྱི་ཁམས་ཡང་དག་པར་མཐོང་བའོ། །ནམ་མཁའ་ལ་འགྲོ་བའི་བྱ་བས་རབ་ཏུ་བརྟགས་པའི་ཇི་ལྟ་བ་བཞིན་དུ་མངོན་པར་དགོངས་པའི་བདག་ཉིད་ཡང་དག་པར་མཐོང

བའོ། །ཟག་པ་ཟད་པའི་ཡེ་ཤེས་ནི་དེ་ལྟར་ཟག་པ་མེད་པ་ཇི་ལྟ་བ་རབ་ཏུ་གསལ་བའི་མ་རིག་པའི་ཚོགས་པ་དང་བྲལ་བའོ། །ལྔ་ནི་དེ་ལྟར་མི་ཟད་པར་སོང་བ་ཡེ་ཤེས་རབ་ཏུ་གསལ་བའི་རྒྱུས་བསྟན་པ་དང་། བྱང་ཆུབ་ཀྱི་སེམས་སྦྱིན་པ་གསུམ་ནི་ཇི་ལྟར་ཕྱིན་ཅི་ལོག་ཅེས་པ་དེ་ལྟར་དུ་མངོན་པར་ཤེས་པ་ནི་ཉན་ཐོས་ཀྱི་ལམ་ལས་ཐུན་མོང་མ་ཡིན་པར་ཡོངས་སུ་རྫོགས་པའི་རྒྱུ་མཚན་ལྷུན་གྱིས་གྲུབ་པ་ཕྱིའི་ཕ་རོལ་ཏུ་ཕྱིན་པའི་ཚོགས་སོ། །ལམ་མཉམ་པར་མངོན་པར་ཡང་དག་པར་བསྡུས་པའི་མཚན་ཉིད་དོ། །རང་གི་སྟོབས་མཐའ་ཡས་པ་རྣམ་པ་ཐམས་ཅད་མཁྱེན་པ་ལ་མངོན་པར་དགོངས་པའི་གནས་ལས་རིང་དུ་སྤྱོད་པའོ། །མཉམ་པའི་མཆོག་ཏུ་དགེ་བའི་གཅིག་འཛིན་པ་རབ་ཏུ་གསལ་བ་སྟེ། བསམ་གཏན་དང་པོའི་མཚན་ཉིད་དོ། །ཇི་ལྟར་དམིགས་པའི་རྗེས་སུ་འབྲངས་པའི་ཕ་རོལ་ཏུ་ཕྱིན་པའི་དབྱེ་བ་སྟེ།

༄༅། །འདོན་པའོ། །དེ་ལྟར་ཆོས་ཐམས་ཅད་ཨ་ལས་བྱུང་བའི་སྒོའོ་ཞེས་པའོ། །ཆོས་ཀྱི་བརྡའི་རྗེས་སུ་འབྲངས་ནས་དབྱངས་དང་གསལ་བྱེད་དོ། །
དེའི་དོན་གྱི་རྒྱུ་མཚན་གྱིས་ཤེས་པ་དང་ཕ་རོལ་ཏུ་ཕྱིན་པ་མ་ཡིན་པའི་རང་བཞིན་གསལ་བ་ངེས་པའི་རྒྱུ་ནི་ཉིད་དེ་འདོན་གྱི་གྲོགས་གཉེན་པོའི་ཕྱོགས་འབྱུང་བའོ། །
གང་ཞིག་གཞན་གྱི་བྱང་ཆུབ་ཐོབ་པའི་སེམས་འདོན་པའོ། །དེ་ལྟར་ཉིད་དེ་འདོན་གྱི་གཟུངས་རབ་ཏུ་གསལ་བ་རྡོ་རྗེ་ལྟ་བུའི་བསམ་གཏན་མངོན་སུམ་དུ་མཛད་པ་མཉམ
པའི་དངོས་པོ་ཨ་ལས་བྱུང་བའི་ཡི་ཤེས་མཉམ་པའི་བདག་ཉིད་དེ། བག་ཆགས་ཐམས་ཅད་ཀྱི་རྗེས་ཀྱི་རྒྱུན་སྤངས་པ་སྙིང་རྗེ་ཆེན་པོའི་སྦྱོར་བས་སྦྱངས་པར་མཛད་པའོ། །
ཆོས་ཀྱི་རྣམ་པར་ཐར་པ་མཐོང་བའི་རྣམ་པར་སྨིན་པ་མཉམ་པའི་བྱ་བ་ལ་གནས་པའོ། །ངེས་པའི་ཤེས་པའི་སྟོབས་ཀྱིས་མི་ཕོད་ལྟ་བུའི་ཡི་ཤེས་སོ། །དེ་ལྟར་སྟོབས

བཅུ་ངེས་པ་ནི། འདི་ལྟ་སྟེ། གནས་དང་གནས་མ་ཡིན་པ་མཁྱེན་པའི་སྟོབས་ནི་དེ་ལྟར་ཐམས་ཅད་དང་རྒྱུ་དང་འབྲས་བུའི་ངེས་པའི་ཡེ་ཤེས་ཐོགས་པ་མེད་པའི་མཚན་ཉིད་དེ། གནས་བཞིན་ནོ། །གང་ཞིག་སྐྱེས་བུ་ཁོ་ནས་འཁོར་ལོས་སྒྱུར་བ་ཉིད་དང་། སངས་རྒྱས་ཉིད་སོ་སོར་ཐོབ་ཀྱང་བུད་མེད་ཀྱི་སྐྱེ་བས་གནས་མ་ཡིན་ཞིང་མཐར་ཡས་པ་བཞིན་ནོ་ཞེས་པ་ལ་སོགས་པ་ནི་སོ་སོར་ངེས་པར་མགོན་མ་ཡིན་ཞིང་བྱ་བ་མ་ཡིན་པས་ནུས་པ་མེད་པའོ། །ཞེས་ཏེ། ལས་ཀྱི་རྣམ་པར་སྨིན་པ་མཁྱེན་པའི་སྟོབས་སོ། །ལས་མི་དགེ་བའི་རྣམ་པར་སྨིན་པ་གང་ཞིག་བདེ་བར་གཤེགས་པའི་ཡེ་ཤེས་ཀྱི་བྱ་བ་རྟོགས་པ་སྟེ། ཁམས་སྣ་ཚོགས་པ་མཁྱེན་པའི་སྟོབས་སོ། ། དབྱིངས་ཀྱི་རིགས་སོ། །དེ་ལྟར་ཉན་ཐོས་རྣམས་ནི་རྣམ་པར་གཞག་པ་གཞན་དུ་ཤེས་པ་སྟེ། མོས་པ་སྣ་ཚོགས་པ་མཁྱེན་པའི་སྟོབས་སོ། །རིགས་ཀྱི་དབྱེ་བས་ལྟ་

༄༅། །རྣམས་ཀྱི་དབྱེ་བ་ལས་གྲོལ་བའོ། །ཉན་ཐོས་རྣམས་ཀྱི་སེམས་ཁུམ་པའི་སྣ་ཚོགས་པ་དབང་དུ་མཛད་དེ། ཆོས་ལ་མོས་པ་སྣ་ཚོགས་ཡང་དག་
པར་འབྱུང་བ་སྟེ། དབང་པོ་མཆོག་དང་མཆོག་མ་ཡིན་པ་མཁྱེན་པའི་སྟོབས་སོ། །དབང་པོ་དྲང་བ་སྣ་ཚོགས་པ་ལ་མོས་པའི་དབྱེ་བས་སྣ་ཚོགས་པའི་ཏིང་ངེ་འཛིན་
ལ་སྙོམས་པར་ཞུགས་པའི་ཡེ་ཤེས་ཀྱི་སྟོབས་ཏེ། སྣ་ཚོགས་པའི་ཏིང་ངེ་འཛིན་ཏོ། །བསམ་གཏན་དང་པོའི་མཚན་ཉིད་དོ། །རིང་དུ་སོང་བའི་མིག་གི་དོན་གྱིས
དབྱེ་བའི་རྗེས་སུ་རབ་ཏུ་འབྱེད་པ་སྟེ། དམ་བཅས་པ་བཞིན་དུ་འགྲོ་བ་ཐམས་ཅད་མཁྱེན་པའི་སྟོབས་སོ། །དེ་ལྟར་བའི་ལམ་མོ། །དེ་ལྟར་སྣ་ཚོགས་པར་མི་ཟད་པར
འགྲོ་བ་ཉི་མ་རིག་པ་སྟེ། བཟོད་པའི་འགྲོ་བ་དང་། དེའི་འགོག་པའི་ཕྱོགས་སོ། །དེ་ནི་རབ་ཏུ་ཞི་བ་གཞན་ནོ། །གཞན་གྱི་དབྱངས་ཀྱི་རྗེས་སུ་རྟོགས་པའི་ཉན་

ཐོས་སོ། །རང་འབྱུང་སྟེ། རང་སངས་རྒྱས་སོ། །སེམས་ཅན་ཐམས་ཅད་ཀྱི་སྒྲིབ་པའི་གཉེན་པོའི་ཕྱོགས་འབྱུང་བའི་བྱང་ཆུབ་སེམས་དཔའ་རྣམས་ཏེ། འཆི་འཕོ་བ་དང་སྐྱེ་བ་མཁྱེན་པའི་སྟོབས་སོ། །སྒྲིབ་པ་ཐམས་ཅད་ཀྱི་བག་ལ་ཉལ་ལས་གྲོལ་བའི་རྣམ་པའི་ལྷག་མ་རྣམས་རྗེས་སུ་བཟུང་བའོ། །དེའི་རྣམ་པར་སྨིན་པའི་ཉོན་མོངས་པ་དང་རྣམ་པར་བྱང་བའི་སྤྱོད་ཡུལ་ལོ། །ལྷའི་མིག་གི་མངོན་ཤེས་སོ། །དེ་ལྟར་སྔོན་གྱི་གནས་རྗེས་སུ་དྲན་པ་མཁྱེན་པའི་སྟོབས་དང་། ཟག་པ་ཟད་པ་མཁྱེན་པའི་སྟོབས་སོ། །འདིར་མི་ཕོད་ལྟ་བུའི་ཡི་ཤེས་བཅོམ་ལྡན་འདས་ཀྱི་རང་བཞིན་གྱི་སྟོབས་ཀྱི་བྱེ་བྲག་གསལ་བར་མཛད་པའི་རྣམ་པར་མི་རྟོག་པ་མཉམ་པར་གནས་དང་གནས་མ་ཡིན་པའི་སྤྲོས་པ་དང་བཅས་པར་ཤིན་ཏུ་འགྲོ་བ་སྟེ། འདིའི་སྟོབས་ཕུན་སུམ་ཚོགས་པ་ཐམས་ཅད་ཀྱི་སྐྱོན་རབ་ཏུ་བསལ་བའོ། མི་འཇིགས་པ

༄༅། །བཞི་ནི། ཡེ་ཤེས་མི་འཇིགས་པ་དང་། སྤོང་བ་མི་འཇིགས་པ་དང་། ཉོན་མོངས་པའི་རྒྱུ་ཡང་དག་པར་འབྱུང་བ་ལ་མི་འཇིགས་པ་དང་། རྣམ་པར་བྱང་བའི་རྒྱུན་འབྱུང་བས་མི་འཇིགས་པའོ། །ཡེ་ཤེས་ཀྱི་ཡུལ་དེ་བཞིན་ཉིད་དང་བྱང་ཆུབ་བོ། །རིགས་པའི་རྗེས་སུ་ཐོབ་པའོ། །འཇིགས་པ་མེད་པས་ན་མི་འཇིགས་པའོ། །འདི་ནི་མཉམ་པ་ཉིད་ཀྱི་ཡེ་ཤེས་སོ། །ཡིད་བཞིན་གྱི་ནོར་བུ་རིན་པོ་ཆེ་བཞིན་དུ་མཐོང་བ་དང་བཅས་པས་སེམས་ཅན་ཐམས་ཅད་ལ་མཉམ་པ་སེམས་རྣམ་པར་དག་པའི་ངང་རྒྱལ་དུ་སྒོམ་པའོ། །དེ་ལྟར་ཤིན་ཏུ་འདས་པའི་སྦྱོར་བས་ཆོས་ཐམས་ཅད་མེ་ལོང་ལྟ་བུའི་ཡེ་ཤེས་རབ་ཏུ་གསལ་བའོ། །དོན་གྱི་མཐར་ཐུག་པར་སེམས་ཅན་འདུལ་བ་དང་སྐྱེ་བས་བཟུང་བའི་གཏི་མུག་དང་བཅས་པ་གཞན་ལས་ཆོས་ཀྱི་སྐུ་བརྟེན་པའི་རྣམ་པའོ། །དེ་ལྟར་སོ་སོར་རིག་པ་ནི། དོན་སོ་སོ་ཡང་

དག་པར་རིག་པ་སྟེ། སེམས་ཅན་ཐམས་ཅད་བདག་ཏུ་བྱས་པའི་རྣམ་པའི་ཡེ་ཤེས་ཤིན་ཏུ་ཕྲ་བ་རྣམས་ནི་ཆོས་སོ་སོ་ཡང་དག་པའོ། །དེའི་རྒྱུ་ལ་ལས་བྱུང་བའི་མཚན་
ཉིད་དོ། །ངེས་པའི་ཚིག་སོ་སོར་རིག་པའོ། །ངོ་བོ་ཉིད་ཀྱི་བརྡ་ལས་བྱུང་བའི་རྣམ་བྲང་སྟེ། སྤོབས་པ་སོ་སོ་ཡང་དག་པར་རིག་པའོ། །ཀུན་དགའ་བར་བསྐྱེད་
པའི་རང་བཞིན་རབ་ཏུ་གསལ་བའི་རྣམ་དབྱེའོ། །སེམས་ཅན་གྱི་དོན་ལ་བྱེད་པས་བྱ་བ་སྒྲུབ་པའི་ཡེ་ཤེས་སོ། །རབ་ཏུ་གསལ་བའི་བདེ་བ་སེམས་ཅན་འདུལ་བའི་
སྐུར་ལྷུན་གྱིས་གྲུབ་པའི་སྐུ་མཚན་རབ་ཏུ་གསལ་བའི་བྱམས་པ་ཆེན་པོའོ། །འདུལ་དཀའ་འདུལ་བའི་རྒྱུ་ནི་སྙིང་རྗེ་ཆེན་པོའོ། །དེ་ལྟར་ཆོས་ཀྱི་དབྱིངས་རྣམ་པར་དག་
པའི་བདག་ཉིད་དོ། །ཉན་ཐོས་རྣམས་ལ་ཐུན་མོང་མ་ཡིན་པའི་སངས་རྒྱས་ཀྱི་ཆོས་ལ་མ་འདྲེས་པ་བཅོ་བརྒྱད་ནི་འདི་ལྟ་སྟེ། དེ་བཞིན་གཤེགས་པ་ལ་འཁྲུལ་

༄༅། །བཞི་མདོ། །གཞན་དག་ནི་ཡང་དག་པར་འབྲེལ་བས་མཞི་བའི་རྒྱུ་ནི། ལུས་ཀྱི་སྐྱོན་ནོ། །ཚ་ཚོ་མི་མངའ་སྟེ། ཚ་ཚོ་ནི་ངག་གི་སྐྱོན་ནོ། །
དྲན་པ་ཉམས་པ་མེད་དེ། དྲན་པ་ཉམས་པ་ནི་སེམས་ཀྱི་སྐྱོན་ནོ། །སེམས་ཅན་སྣ་ཚོགས་པ་རྣམས་ལ་ཐ་དད་པའི་འདུ་ཤེས་ལ་སོགས་པ་དང་ལྡན་པ་མི་མངའོ། །
མཉམ་པར་མ་བཞག་པའི་སེམས་མི་མངའོ། །སྙོམས་པ་དང་བཅས་པ་ནི་སེམས་ཅན་གྱི་དོན་རྣམ་པར་གཡེངས་པའི་མཚན་ཉིད་དོ། །སོ་སོར་མ་བརྟགས་པའི་བཏང་
སྙོམས་མི་མངའོ། །བློ་དམན་པས། སྔོན་སེམས་ཅན་གྱི་དོན་ལ་ཐུགས་ཆུང་ངུ་ལ་གཞོལ་བའོ། །འདི་རྣམས་ནི་ལྷག་པའི་ཚུལ་ཁྲིམས་ཀྱི་བསླབ་པའི་རྒྱུ་མཐུན་པའོ། །
རབ་ཏུ་མི་གནས་པའི་མྱ་ངན་ལས་འདས་པའི་རྒྱུ་ནི་དད་པས་བཙོམ་པ་མེད་པའོ། །ཐེག་པ་ལ་རབ་ཏུ་མི་གནས་པའི་མྱ་ངན་ལས་འདས་པའི་རྒྱུ་ནི། སྒྲུབ་པར་འགྲོ་བའོ། །

འདུན་པ་ཉམས་པ་མེད་དེ་སྡིག་པ་ལ་རབ་ཏུ་མི་གནས་པའི་མྱ་ངན་ལས་འདས་པའི་གང་ཞིག་དགའ་བས་སོ། །བརྩོན་འགྲུས་གནས་པ་མེད་དེ། སྡིག་པའི་དོན་དུ་ཚེའི་འདུས་བྱས་པ་སྣ་ཚོགས་པ་བྱིན་གྱིས་བརླབས་པའོ། །ཤེས་རབ་ཉམས་པ་མེད་དེ། སྡིག་པའི་མཐའ་ལས་འདས་པའི་འགྲོ་བའི་བྱ་བ་ལ་སྐུའི་ཡོན་ཏན་དྲུག་འགྱུར་གྱི་དབྱེ་བའོ། །རྣམ་པར་གྲོལ་བ་ཉམས་པ་མེད་པ་སྟེ། སྡིག་པས་ཉན་ཐོས་མྱ་ངན་ལས་འདས་པའི་རྒྱ་མཚན་དུ་གནང་བའོ། །རྣམ་པར་གྲོལ་བའི་ཡེ་ཤེས་ཉམས་པ་མེད་དེ། སྡིག་པ་ལ་སོགས་པ་མ་ཡིན་པ་ནི་རྣམ་པར་འབྱེད་པ་ལྷུས་མཛད་པ་སེམས་ཅན་གྱི་དོན་ཤེས་པའི་རྒྱུན་གྱི་ཡོངས་སུ་མྱ་ངན་ལས་འདས་པ་མཉམ་པ་སྣ་ཚོགས་པར་འགྲོ་བའོ། །འདི་རྣམས་ནི་ལྷག་པའི་སེམས་ཀྱི་བསླབ་པའི་རྒྱུ་མཐུན་པའི་བདག་ཉིད་དོ། །མྱ་ངན་ལས་འདས་པ་ལ་རབ་ཏུ་མི་གནས་པའི་རྒྱུན་གྱིས་སྐུའི་ཕྲིན་ལས

༄༅། །ཐམས་ཅད་ཡེ་ཤེས་ཀྱི་སྒྲོན་དུ་འགྲོ་ཞིང་ཡེ་ཤེས་ཀྱི་རྗེས་སུ་འབྲང་ངོ་། །སྐུའི་ཕྲིན་ལས་མ་ལུས་པ་རྣམས་གནས་དང་རིམ་བཞིན་དུ་འབུམ་བྱེ་བའི་འཇིག་རྟེན་གྱི།ཁམས་ཐམས་ཅད་དུ་སེམས་ཅན་མོས་པའི་དབང་གིས་དབྱེ་བའི་མཐའ་རབ་ཏུ་བྱེད་པའི་སྣང་བ་བཟླན་མེད་པའི་ཡེ་ཤེས་ཀྱི་རྗེས་སུ་ལྡན་པའོ། །ཡེ་ཤེས་ཀྱི་རྗེས་སུ་རྟོགས་པ་དེ་དང་། གཞན་ཡོངས་སྤྱོད་རྫོགས་པའི་སྤྲིན་པའོ། །དེ་ལྟར་ངག་གི་ལས་ཐམས་ཅད་ཡེ་ཤེས་ཀྱི་སྒྲོན་དུ་འགྲོ་ཞིང་ཡེ་ཤེས་ཀྱི་རྗེས་སུ་འབྲང་ངོ་། །གསུང་གི་ཕྲིན་ལས་ཐམས་ཅད་ཀྱི་རྣམ་པར་རྟོག་པ་ཡེ་ཤེས་ཀྱི་སྒྲོན་དུ་འགྲོ་བ་ནི་སྒྲོན་བཞིན་ནོ།། །ཐུགས་ཀྱི་ཕྲིན་ལས་ཐམས་ཅད་ནི་བྱམས་པའི་ཕྱོགས་ཏེ་ཡེ་ཤེས་ཀྱི་སྒྲོན་དུ་འགྲོ་ཞིང་ཡེ་ཤེས་ཀྱི་རྗེས་སུ་འབྲང་ངོ་། །དེ་ལྟར་དངོས་པོ་མཚམ་བལྟུག་མ་མ་ལུས་པར་སེམས་ཅན་གྱི་དོན་དུ་ཁྱབ་པ་ཇི་ལྟ་བ་བཞིན་དུ་རང་རང་གི་རྣམ་པར་སྨིན་པ

དགེ་བའི་བྱིན་གྱིས་བརླབས་པ་ཡོངས་སུ་མྱ་ངན་ལས་འདས་པ་ནི། བདེ་བར་ཡོངས་སྤྱོད་པའི་རྣམ་པ་མ་ཡིན་ནོ། །འདས་པའི་དུས་ཀྱི་ཡེ་ཤེས་མ་ཆགས་པ་མ་ཐོགས་པར་རབ་ཏུ་མཐོང་ངོ། །མ་འོངས་པའི་དུས་ཀྱི་ཡེ་ཤེས་མ་ཆགས་པ་མ་ཐོགས་པར་མཐོང་བ་ལ་རབ་ཏུ་འཇུག་གོ །ད་ལྟར་གྱི་དུས་ཀྱི་ཡེ་ཤེས་མ་ཆགས་པ་མ་ཐོགས་པར་མཐོང་བ་ལ་རབ་ཏུ་འཇུག་གོ །དེ་རྣམས་ནི་ལྷག་པའི་ཤེས་རབ་ཀྱི་བསླབ་པའི་རྒྱུ་མཐུན་པའི་བདག་ཉིད་དོ། །ཉན་ཐོས་རྣམས་ཀྱི་ཡེ་ཤེས་བླ་ན་མེད་པའི་ཡེ་ཤེས་ཐུན་མོང་མ་ཡིན་པའི་ཡེ་ཤེས་ལ་ཡོངས་སྤྱོད་པའོ། །དེའི་རྣམ་པར་སྨིན་པའི་ཡེ་ཤེས་སེམས་ཅན་གྱི་དོན་དུ་འབྲེལ་བ་དང་ལྡན་པའི་ཡོངས་སུ་མྱ་ངན་ལས་འདས་པ་ཕུན་སུམ་ཚོགས་པའོ། །དེ་ལྟར་ཐུན་མོང་མ་ཡིན་པའི་བཅོམ་ལྡན་འདས་ནི། ཉན་ཐོས་དང་རང་སངས་རྒྱས་ཀྱི་བྱང་ཆུབ་བོ། །དགེ་སྦྱོང་གི་འབྲས་བུ་བཞི་ནི། རྒྱུན་དུ་ཞུགས

༄༅། །པའི་འབྲས་བུ་རྣམས་ནི། དེ་ལྟར་གཞན་བསྐྱེད་པ་དང་སྟོན་པ་དང་སྒོམ་པའི་རྒྱུ་མཐུན་གྱི་ཤུགས་དྲག་པོས་རྟོགས་བཞིན་དུ་བདུན་པ་མངོན་པར་དགོངས་པ་ནི་རང་མྱ་ངན་ལས་འདས་པའི་ངེས་པ་སྟེ། གང་ཟག་གི་བདག་མེད་པ་རྣམས་དང་། ཆོས་ལ་བདག་མེད་པ་རྣམས་བདེ་བ་དང་སྡུག་བསྔལ་དུ་འགྲོ་བ་རྣམས་ལན་ཅིག་ཕྱིར་འོང་བའི་འབྲས་བུ་འོ། །བདེན་པ་མཐོང་བ་རྣམས་ནི་འདོད་པ་ཆགས་པ་རྗེས་ཀྱི་མཚན་ཉིད་དོ། །དེ་ལྟར་བདེན་པའི་རྗེས་སུ་སྦྱོར་བ་བཞི། ལན་ཅིག་ཕྱིར་འོང་བའི་འཇིག་རྟེན་པའི་མྱ་ངན་ལས་འདས་པར་འགྲོ་བ་སྟེ། ཕྱིར་མི་འོང་བའི་འབྲས་བུ་འོ། །ཤེས་རབ་ཀྱིས་འདོད་པ་ལ་ཆགས་པ་མ་ལུས་པར་སོང་ངོ་། །ཕྱིར་མི་འོང་བའི་འཇིག་རྟེན་གཟུགས་དང་གཟུགས་མེད་པ་ཞིག་རྣམ་པར་ཐར་པར་མྱ་ངན་ལས་འདས་པའི་སྔོན་དུ་མཛད་པ་སྟེ། དགྲ་བཅོམ་པའི་འབྲས་བུ་འོ། །

འཇིག་རྟེན་གསུམ་གྱི་ཆགས་པ་སྤངས་པའི་མངོན་སུམ་དུ་བྱང་ཆུབ་པའི་མཚན་ཉིད་ནི་འདིར་ཁྱད་པར་གྱི་དངོས་པོ་བསྐྱེད་པ་དང་སྟོན་པ་དང་འདུལ་བའི་མཐར་བརྗོད་པ
མེད་པའི་མངོན་དུ་མཛད་པའོ། །འདི་རྣམས་ཀྱིས་མྱ་ངན་ལས་འདས་པ་གཞན་ནོ། །འདིར་སོ་སོར་རྟོག་པའི་བྱང་ཆུབ་པའི་རྐྱེན་རང་གི་རྐྱེན་གྱི་བག་ཆགས་ཀྱི་ཁྱད་
པར་དུ་འབྱུང་བའི་རྒྱུན་གྱིས་བཅིངས་པའི་ཡང་དག་པར་འབྱུང་བའོ། །རབ་ཏུ་ཞི་བ་དེའི་ཚེ་བཅིངས་པ་དང་ཕན་ཚུན་དང་ལྡན་པ་ཡང་དག་པར་མཐོང་བར་མཛད་པའི
རྒྱུའི་དངོས་པོ་ནི་བྱམས་པ་ཆེན་པོའོ། །སྨྲ་མས་རྣམ་པར་བརྟགས་པའི་ཆོས་ཀྱི་དབྱིངས་སོ་ཞེས་སོ་སོར་ཕྱེ་བའོ། །དེ་རྣམས་ཀྱི་མཉམ་པར་དེ་བཞིན་གཤེགས་པ
ཐམས་ཅད་ནི། རྣམ་པ་ཐམས་ཅད་མཁྱེན་པ་རྣམས་སོ། །དེ་རྣམས་ཀྱིས་དབང་པོའི་དྲན་པའོ། །ཡོངས་སྤྱོད་རྫོགས་པའི་སྐུས་འཇིག་རྟེན་པའི་དོན་དུ་ཐམས་ཅད་ཤེས

༄༅། །པའི་རྗེས་ཀྱི་རིགས་རྣམས་ཡང་དག་པ་ཚད་མའི་ཆོས་ཅན་མཐོང་བ་དང་བསྒོམ་པའི་མཚན་ཉིད་དོ། །དེ་ལྟར་ཆོས་ཀྱི་སྐུ་དང་། བདག་མེད་པའི་ཡེ་ཤེས་ཀྱི་མཚན་ཉིད་དོ། །ཡོངས་སྤྱོད་རྫོགས་པའི་སྐུའོ། །དེ་ལྟར་ཁྱད་པར་གྱི་མཚན་ཉིད་རྣམས་ནི་རྣམ་པ་ཐམས་ཅད་མཁྱེན་པ་བརྟེན་པའོ། །དེ་ལྟར་བྱིན་གྱིས་བརླབས་པའི་རང་བཞིན་རབ་ཏུ་གསལ་བའི་དངོས་པོའི་རང་བཞིན་ནི་ཐམས་ཅད་སྐྱོབ་པའི་རིགས་སྤྲུལ་པའི་སྐུའོ། །དེ་ལྟར་བརྟགས་པའོ། །འདིར་རྣམ་པ་ཐམས་ཅད་མཁྱེན་པའི་རྣམ་པར་རྟོག་པར་སེམས་ཅན་གྱི་དོན་དུ་བྱ་བ་ནི། ཉུས་པ་མེད་པའི་རབ་ཏུ་ཞི་བས་སོ། །ཞི་བ་ལས་བྱུང་བའི་དམིགས་པ་ནི་རབ་ཏུ་གསལ་བ་སྟེ། དེ་ལྟར་འཇིག་རྟེན་གསུམ་དུ་རྣམ་པར་བྱུང་བ་རྣམས་སོ། །གང་ལ་བརྟེན་པའི་བག་ཆགས་ཀྱི་དམིགས་པའི་དབྱེ་བ་སྟེ། དེ་ལྟར་གཟུགས་ནས་རྣམ་པ་ཐམས་ཅད་མཁྱེན་པའི

བར་དུའོ། །དེ་བཞིན་ཉིད་ཀྱི་རང་བཞིན་འཛིན་པའི་རྣམ་པ་སྟེ། ཡེ་ཤེས་དང་ཡེ་ཤེས་མ་ཡིན་པ་གཉིས་མ་ཡིན་པའི་དངོས་པོའི་གཟུགས་མེད་པའོ། །དེ་ལྟར་གཞན
ཡང་དག་པའི་མཐའ་སྟེ། ཐམས་ཅད་ཚད་དང་ལྡན་པའོ། །བདག་གི་ཕྱོགས་ཀྱིས་རྟོགས་པའི་རིགས་སོ་སོ་བ་འདས་པའོ། །དེ་ལྟར་བཅོམ་ལྡན་འདས་ཕྱུང་པོའི
ཕྱོགས་ཀྱི་བདག་ཉིད་དེ་ལྟར་དམིགས་པ་འདི་དང་ཕ་རོལ་གྱི་ཚད་ཉེ་བར་མཐོང་སྟེ། རྒྱུ་མཚན་ལ་མེད་པའི་སེམས་དེ་བཞིན་དུ་རྒྱུ་མཚན་ནི་རྣམ་པར་རྟོག་པ་བཅོམ་མོ། །
སེམས་མི་བདེ་བའི་ངེས་པའི་བདག་ཉིད་ཀྱི་དངོས་པོའོ། །ཆོས་ཅན་རྣམས་ཀྱི་རང་བཞིན་ནི་འབྲས་བུ་ཇི་ལྟ་བ་ཞེས་ཏེ། གང་ལ་སྤྲུར་བའི་ཆོས་ཀྱི་བདག་མེད་པའི་རྣམ
པ་གཅིག་གི་མཚན་ཉིད་དོ། །ཆོས་ཐམས་ཅད་ནི་གཟུགས་བརྙན་གྱི་རྣམ་པར་རྟོག་པའི་བདག་ཉིད་ཀྱི་དབྱིངས་ཀྱི་ཕ་རོལ་ཏུ་ཕྱིན་པའི་དོན་དུ་གཡོ་བ་མེད་པའི་ངོ་བོ

༄༅། །ཉིད་དེ། སྟོབས་ཀྱི་མཚན་ཉིད་རྣམས་དང་འབྲས་བུའི་ཆོས་རྣམས་དང་དེའི་ལམ་གྱི་ཆོས་རྣམས་སོ། །དབྱིངས་ནི་རྒྱུའི་དངོས་པོ་སྟེ། ཆོས་ཀྱི་དབྱིངས་སོ། །དེ་ལྟར་ཐམས་ཅད་རྣམ་པའི་མཐར་ཐུག་པ་རྣམས་བརྟེན་པ་མེད་པའི་སྟོབས་ཆུང་བའོ། །རིག་པའི་དངོས་པོ་འབྱུང་བ་ནི་བརྟེན་པའི་སྟོབས་སོ། །དེ་ལྟར་དེ་བཞིན་ཉིད་ཀྱི་ཕྱོགས་ནི་མི་ཡོད་ལྟ་བུའི་ཡེ་ཤེས་སྣ་ཚོགས་པ་རྣམས་ཆོས་རྣམས་ཨའི་སྒྲོལ་ནས་བྱུང་བ་སྟེ། ཇི་ལྟ་བ་དེ་ལྟ་བའི་སྣོ་ཆོས་རྣམས་རང་བཞིན་བཟང་པོ་ལ་འཇུག་གོ། །དེ་ལྟར་སྟོབས་རབ་ཏུ་གསལ་བ་ནི་མི་ཡོད་ལྟ་བུའི་ཡེ་ཤེས་སོ། །ཡང་དག་པའི་མཐར་ཐུག་པར་འགྲོ་བའི་ནམ་མཁའ་འདི་མི་འཇིག་པའི་མཚན་ཉིད་དོ། །མཉམ་པ་ཉིད་ཀྱི་ཡེ་ཤེས་སོ། །རྒྱུ་མཚན་མེད་པ་ཤིན་ཏུ་ཕྲ་བ་བརྟགས་པའི་རྣམ་པར་དག་པའི་དགོངས་པ་སྟེ། སོ་སོར་ཡང་དག་པ་རིག་པའི་རང་བཞིན་སོ

སོར་རྟོག་པའི་ཡེ་ཤེས་སོ། །ཆོས་ཀྱི་དབྱིངས་སུ་ཆོས་ཐམས་ཅད་སྙིང་པོའི་ཤིན་ཏུ་འབྲོ་བ་ལ་བརྟེན་པ་དང་། དེ་ལྟར་བྱམས་པ་ཆེན་པོ་དང་། སྙིང་རྗེ་ཆེན་པོས་
བྱམས་པ་བྱ་བསྒྲུབ་པའི་ཡེ་ཤེས་སོ། །ཐམས་ཅད་དུ་སྐྱོབ་པ་ནི་ཤིན་ཏུ་ལྷག་པར་གསལ་བསྡེ། ཆོས་ཀྱི་དབྱིངས་རྣམ་པར་དག་པའི་ཡེ་ཤེས་ཞེས་སོ། །དེ་ལྟར་ཚད་
མེད་པའི་བྱང་ཆུབ་ཏུ་སེམས་བསྐྱེད་པས་སེམས་ཅན་ཐམས་ཅད་བྱམས་པ་ཆེན་པོའི་རྗེས་སུ་རྟོགས་པ་རྣམས་ཆོས་ཐམས་ཅད་མཉམ་པ་ཉིད་ཀྱི་སྒོ་གཅིག་གི་དམིགས་པའི་
སྦྱོར་བ་བཞིན་པ་རོལ་ཏུ་ཕྱིན་པ་ཐམས་ཅད་ཆོས་ཀྱི་མཐར་སོགས་པ་འདི་ལྟ་སྟེ། ཡུལ་ཆོས་ཚད་མེད་པའི་རབ་ཏུ་སྦྱོར་བའི་རྣམ་པར་ཐར་པ་རབ་ཏུ་སྤྲངས་པ་ཞེས་སོ། །
བླན་མེད་པའི་ཡེ་ཤེས་ཀྱི་མཐར་རྒྱུའི་སྦྱོར་བ་ཞེས་རབ་ཏུ་མཐོང་ངོ་། །དེ་ལྟར་སྦྱོར་བ་ལ་སོ་སོར་བརྟེན་པ་ནི་བློ་གྲོས་ཆེན་པོ་སྨུན་པ་ཤིན་ཏུ་རྣས་པར་མཛད་པའོ། །ཐེག

༄༅། །པ་ཆེན་པོ་མཚན་ཉིད་ཀུན་ནས་བཏུས་པ་སློབ་དཔོན་སངས་རྒྱས་ཡེ་ཤེས་ཞབས་ཀྱིས་མཛད་པ་རྫོགས་སོ།། །།རྒྱ་གར་གྱི་མཁན་པོ་པཎྜི་ཏ་ཀ་རྫོ་པ་ཏི་དང་། བོད་ཀྱི་ལོ་ཙྪ་བ་ཤཱཀྱའི་དགེ་སློང་བྲཛྙཱ་སིཾ་ཧས་དཔལ་ནཱ་ལེནྡྲའི་གཙུག་ལག་ཁང་ཆེན་པོར་བསྒྱུར་ཅིང་ཞུས་ཏེ་གཏན་ལ་ཕབ་པ།། ༈ པར་བསྐྲུན་དགེ་བའི་ཉིན་བྱེད་ཀྱིས། །རྒྱལ་བསྟན་པདྨོ་ཡོངས་སུ་རྒྱས། །བསྟན་འཛིན་རཿ ཡིག་གཉིས་པའི་ཚོགས། །ཕན་བདེའི་སྦྲང་དབྱངས་སྒྲོགས་གྱུར་ཅིག །ཁྱད་པར་ཐེག་ཆེན་དམ་པའི་ཆོས། །ཕྱོགས་ཀྱི་ཐ་གྲུར་ཁྱབ་པ་ལས། །དུས་ཀྱི་རྒུད་པ་རབ་ཏུ་ཞི།། །མཆོག་གི་བདེ་ལ་རེག་གྱུར་ཅིག །པར་བསྐྲུན་པས་སོ། །

༄༅༅། །རྒྱ་གར་སྐད་དུ། ཙིཏྟ་པ་རི་ཀྵཱ། བོད་སྐད་དུ། སེམས་བརྟག་པ། ཐམས་ཅད་མཁྱེན་པ་ལ་ཕྱག་འཚལ་ལོ། །སེམས་བརྟག་བརྗོད་ཕྱིར་གུས་ཕྱག་འཚལ། །ཉོན་མོངས་ལས་དང་སྡུག་བསྔལ་དང་། །དད་སོགས་དགེ་དང་བདེ་བ་དང་། །ཐར་པ་འདོད་པ་ཐམས་ཅད་དང་། །སེམས་ལས་བྱུང་བ་ཡིན་པར་གསུངས། །སེམས་མ་བསྒོམས་པས་གྲོལ་མེད་ནས། །འཁོར་བར་རྟག་ཏུ་འཁྱམས་པར་གྱུར། །དེ་སྲིད་བདེ་དང་ཐར་པ་ནི། །དོན་དུ་གཉེར་བས་སེམས་ལ་བརྟག །ཆགས་སྡང་རྨོངས་དང་རྣམ་རྟོག་དང་། །ང་རྒྱལ་ཆ་མཉམ་ཅན་གྱིས་ནི། །ཐམས་ཅད་བསྡུས་པ་ཡིན་པར་འདོད། །སྲོག་གཅོད་ལ་སོགས་མི་དགེ་ལས། །སྐྱེ་བ་ལ་སོགས་སྡུག་བསྔལ་ལོ། །མི་སྡུག་བྱམས་པ་རྟེན་འབྲེལ་དང་། །དབུགས་བགྲང་ཁམས་དབྱེ་གང་འདོད་ཀྱི། །དམིགས་པས་ཉོན་མོངས་ཅན་གྱི

སེམས། །རིམ་པ་བཞིན་དུ་སྦྱོང་བར་འགྱུར། །གང་གིས་གང་ལ་ཇི་ལྟ་བུར། །སྒོམ་པ་གཞན་ལས་བསྟན་པ་ཡིན། །དེ་མེད་ཕྱིར་ནི་དེ་མི་འབྱུང་། །དེ་ཡང་མེད་
པར་འགྱུར་བ་ཡིན། །མི་རྟག་པ་ཡི་ལྕུག་གིས་ནི། །དད་པའི་རྩ་ལ་སེམས་གནས་བྱ། །ངོ་ཚ་ཁྲེལ་ཡོད་གྲོགས་ཀྱིས་ནི། །འཕེན་པ་བརྩོན་འགྲུས་ཡིན་པར་
འདོད། །བསྲུང་བ་བག་ཡོད་བསྒོམ་བྱ་སྟེ། །གནས་པ་ཉིད་དེ་འཛིན་གྱིས་ནི། །ངོ་བོ་མ་ཆགས་ལ་སོགས་ཀྱིས། །བསྒོམས་པ་བྱམས་པ་སྙིང་རྗེ་ཡི། །རྩ་བ་
ཅན་གྱི་བྱང་ཆུབ་སེམས། །བདག་གཞན་མཉམ་ཉིད་བརྗེ་བ་ཡིན། །སེམས་དཔག་མེད་པ་བསྒོམ་པར་བྱ། །དེ་ལས་བསོད་ནམས་དཔག་མེད་འབྱུང་། །འཁོར་
བའི་བདེ་བ་དཔག་ཏུ་མེད། །མི་དགེ་བ་ནི་ཐག་རིང་སྟེ། །ཐར་པའང་གམ་ན་འདུག་པ་ཡིན། །སེམས་ནི་རང་བཞིན་འོད་གསལ་འདོད། །འོད་གསལ་སྟོང་པ་ཉིད

༄༅། །ཡིན་ནོ། །རྟག་ཏུ་དེ་ནི་བསྒོམ་པར་བྱ། །སྒྲིབ་པ་བག་ཆགས་བཅས་པ་སྤོང་། །ཡེ་ཤེས་ཚོགས་ནི་དཔག་ཏུ་མེད། །གལ་ཏེ་འོད་གསལ་མ
ཡིན་འདོད། །དངོས་པོར་ལྟ་བར་འགྱུར་བས་ན། །བདག་དང་བདག་འཛིན་ལ་སོགས་པས། །འཁོར་བར་འཁྱམ་པ་ཉིད་དུ་འགྱུར། །རྟེན་གྱི་སྒོ་ནས་ཡང་མི
འགྲུབ། །སྣང་དུ་རུང་ལས་མ་དམིགས་དང་། །རྡུལ་ཕྲན་དཔྱད་པའི་རིགས་པ་ཡིས། །རྟེན་གྱིས་རབ་ཏུ་མི་འགྲུབ་བོ། །འདས་དང་མ་འོངས་མེད་ཕྱིར་དང་། །
ད་ལྟར་སྐད་ཅིག་མི་གནས་ཕྱིར། །དུས་གསུམ་འགག་པའི་རིགས་པ་ཡིས། །དཔྱད་ན་དེ་ཡང་མི་འགྲུབ་བོ། །དཀར་དམར་སོགས་སུ་མ་གྲུབ་ཕྱིར། །རང་གི་ངོ་
བོ་འང་འགྲུབ་མི་འགྱུར། །རྒྱུ་ལས་ཀྱང་ནི་མི་འགྲུབ་སྟེ། །ཡུལ་ལས་སྐྱེ་ན་གཉིས་སུ་འགྱུར། །སྔ་མ་ལས་སྐྱེས་དང་པོ་ནི། །སྔ་མ་རྒྱུ་མེད་ཅན་དུ་འགྱུར། །

རྒྱུ་མེད་ཕྱིར་ན་སྐྱེ་བ་མེད། །ནམ་མཁའ་ལ་སོགས་ཇི་བཞིན་ནོ། །སྒྲུབ་བྱེད་མེད་ཕྱིར་མི་འགྲུབ་སྟེ། །གཞན་གྱིས་འགྲུབ་ན་སེམས་ཙམ་ཉམས། །འདོད་ན་འང
རྣམ་བཅས་རྣམ་མེད་ཀྱིས། །འགྲུབ་པ་རབ་ཏུ་བཀག་པ་ཡིན། །གཉིས་མེད་ཕྱིར་ན་དེ་མི་འགྲུབ། །མཛུབ་མོའི་རྩེ་མོ་ཇི་བཞིན་ནོ། །ཕྱི་རོལ་འགོག་པའི་རིགས
པ་ཡིས། །སེམས་ལ་འང་ཅི་ཡི་ཕྱིར་མི་གནོད། །མདོ་ལས་ཀྱང་ནི་གསལ་པོར་གསུངས། །དེ་ཕྱིར་དེ་ནི་སྟོང་ཉིད་འགྲུབ། །དེ་ཉིད་གཉིས་ཀྱི་ཚུལ་གྱིས་ནི། །
སེམས་ནི་ལེགས་པར་བསྒོམ་པར་བྱ། །སེམས་དུལ་བ་ནི་ལེགས་པ་སྟེ། །བསླབ་པ་ཐམས་ཅད་སྡུད་བར་འགྱུར། །སེམས་དུལ་བས་ནི་བདེ་བ་འདྲེན། །སངས
རྒྱས་ཞིང་ནི་རྣམ་དག་འགྱུར། །འདི་ལས་བྱུང་སྟེ་སྐྱེ་བོ་རྣམས། །འདི་དོན་ཆུང་དུ་རྟོགས་གྱུར་ཅིག །སེམས་བརྟག་པ་སློབ་དཔོན་ཚུལ་ཁྲིམས་འཕགས་པས་མཛད

༄༅། །པ་རྫོགས་སོ།། །།པཎྜི་ཏ་ཀ་ན་ཀ་དང་། ལོ་ཙྪ་བ་ཚོས་འབར་གྱིས་ཞུས་ཏེ་གཏན་ལ་ཕབ་པ།། ༈ པར་བསྐྲུན་དགེ་བའི་ཉིན་བྱེད་ཀྱིས། །
རྒྱལ་བསྟན་པདྨ་ཡོངས་སུ་རྒྱས། །བསྟན་འཛིན་རཿཡིག་གཉིས་པའི་ཚོགས། །ཕན་བདེའི་སྒྲ་དབྱངས་སྒྲོགས་གྱུར་ཅིག །བྱེད་པར་ཐེག་ཆེན་དམ་པའི་ཆོས། །
ཕྱོགས་ཀྱི་ཕ་གྲུར་ཁྱབ་པ་ལས། །དུས་ཀྱི་རྒྱུད་པ་རབ་ཏུ་ཞི། །མཆོག་གི་བདེ་ལ་རེག་གྱུར་ཅིག །པར་བསྐྲུན་པས་སོ།། །

གཅིག

༄༅། །ཐེག་པ་ཐམས་ཅད་སྣང་བར་བྱེད་པའི་བྱེ་བྲག་ཏུ་བཤད་པ་བཞུགས་སོ། །

༄༅། །རྒྱ་གར་སྐད་དུ། སརྦ་ཡཱ་ན་ཨཱ་ལོ་ཀ་བི་ཤེ་ཥ་བྱཱ་ཁྱཱཾ་ནཱ་མ། བོད་
སྐད་དུ། ཐེག་པ་ཐམས་ཅད་སྣང་བར་བྱེད་པའི་བྱེ་བྲག་ཏུ་བཤད་པ་ཞེས་བྱ་བ། ····
འཕགས་པ་འཇམ་དཔལ་ལ་ཕྱག་འཚལ་ལོ། །སྐྱེ་མེད་རྟོགས་ལ་གུས་བཏུད་ནས། །བདག་

༄། །འཕགས་པ་འཇམ་དཔལ་གཞོན་ནུར་གྱུར་པ་ལ་ཕྱག་འཚལ་ལོ། །

༄༅། །མིང་གཉིས་དང་ལྡན་པ་ཡི། །བདེན་པ་གཉིས་པོ་རྟོགས་བྱའི་ཕྱིར། །ལྟ་བའི་བྱེ་བྲག་བཤད་པར་བྱ། །ཕྱི་པ་དང་ནི་རང་གི་སྡེ། །ལྟ་བ་རྣམ
པ་གཉིས་སུ་བསྟན། །བདག་མེད་པ་གཉིས་ནི་དཀྱིལ་ལམ་སྙིང་པོ་སྟེ། །དེ་ལས་ཕྱི་རོལ་ཏུ་ཕྱུར་པ་ནི་མུ་སྟེགས་པའོ། །དོན་མཐོང་བར་ལྟ་བ་ནི་རང་གི་སྡེ་པའོ། །
དེ་གཉིས་སུ་ཡང་དག་པར་རྫོགས་པའི་སངས་རྒྱས་ཀྱིས་བཤད་དོ། །དཔྱོད་པ་པ་དང་བྱེ་བྲག་པ། །གཅེར་བུ་པ་དང་གྲངས་ཅན་དང་། །རིགས་པ་ཅན་རྣམས
འདོད་པའོ། །དེ་ཡང་འདི་སྐད་སྟོན་ཏེ། དཔྱོད་པ་པ་ནི་འཇིག་རྟེན་རྒྱང་ཕན་པ་སྟེ། དེ་བོན་ཉིད་བཞིར་འདོད་དེ། ས་དང་། ཆུ་དང་། མེ་དང་། རླུང་དང་
ངོ་། །གཉིས་པ་ནི་དེ་བོན་ཉིད་དྲུག་ཏུ་འདོད་དེ། རྫས་དང་། ཡོན་ཏན་དང་། ལས་དང་། སྤྱི་དང་། བྱེ་བྲག་དང་། འདུ་བའོ། །རྫས་ནི་དགུ་སྟེ།

ས་དང་། ཆུ་དང་། མེ་དང་། རླུང་དང་། བདག་དང་། དུས་དང་། ཕྱོགས་དང་། ཡིད་དང་། ནམ་མཁའོ། །ཡོན་ཏན་ནི་ཉི་ཤུ་རྩ་བཞི་སྟེ། གཟུགས་དང་། སྒྲ་དང་། དྲི་དང་། རོ་དང་། རེག་བྱ་དང་། མིག་གི་བློ་དང་། རྣ་བའི་བློ་དང་། སྣའི་བློ་དང་། ལྕེའི་བློ་དང་། ལུས་ཀྱི་བློ་དང་། གྲངས་དང་། བོང་ཚོད་དང་། སོ་སོ་བ་དང་། ཕྲད་པ་དང་། དབྱེ་བ་དང་། གཞན་མ་ཡིན་པ་དང་། བདེ་བ་དང་། སྡུག་བསྔལ་དང་། འདོད་པ་དང་། སྡང་བ་དང་། ཆོས་དང་། ཆོས་མ་ཡིན་པ་དང་། འདུས་བྱས་པའི་ཤུགས་དང་། འབད་པའོ། །ལས་ནི་ལྔ་སྟེ། འདེགས་པ་དང་། འཇོག་པ་དང་། བརྐྱང་བ་དང་། བསྐུམ་པ་དང་། འགྲོ་བའོ། །འདྲ་བ་ནི། དེ་དང་དེར་འདུ་བ་དང་། དེའི་བདག་ཉིད་དུ་འདུ་བའོ། །སྤྱི་ནི་སྤྱི་ཆེན་པོ་དང་། སྤྱི་ཉི་ཚེ་བའོ། །བྱེ་བྲག་ནི་རྟག

༄༅། །པ་ལ་བརྟེན་པ་དང་། མི་རྟག་པ་ལ་བརྟེན་པའོ། །གཅེར་བུ་པའི་ཚིག་དོན་དགུར་འདོད་པ་ནི། སྲོག་དང་། གང་ཟག་དང་། སྡོམ་པ་དང་།
ངེས་པར་དགག་པ་དང་། འཆིང་བ་དང་། ལས་དང་། སྡིག་པ་དང་། བསོད་ནམས་དང་། ཐར་པ་ཞེས་བྱ་བ་དགུ་གོ། །གྲངས་ཅན་ནི། དེ་ཁོ་ན་ཉིད་ཉི་ཤུ་རྩ་
ལྔར་འདོད་པ་ནི། སྙིང་སྟོབས་དང་། རྡུལ་དང་། མུན་པ་གསུམ་ཆ་མཉམ་པར་གྱུར་པ་ལས་གཙོ་བོ་ཞེས་བྱ་བའོ། །གཙོ་བོ་རྟག་པ། མེད་པ་མི་གསལ་བ་དེ་
ལས་ཆེན་པོ་ཅུང་ཟད་ཙམ་སྐྱེའོ། །ཆེན་པོ་ལས་ང་རྒྱལ་ཅུང་ཟད་ཙམ་ཤིན་ཏུ་གསལ་བར་སྐྱེའོ། །ང་རྒྱལ་གསུམ་སྐྱེ་སྟེ། རྣམ་པར་འགྱུར་བ་ལས་གྱུར་པ་དང་།
རྡུལ་ལས་གྱུར་པ་དང་། འབྱུང་བ་ལས་གྱུར་པའོ། །རྣམ་པར་འགྱུར་བ་ལས་གྱུར་པའི་ང་རྒྱལ་སྙིང་སྟོབས་ཤས་ཆེ་བ་ལས་ནི་དབང་པོ་བཅུ་གཅིག་སྟེ། མིག་དང་།

རྣ་བ་དང་། སྣ་དང་། ལྕེ་དང་། ལུས་དང་། ངག་དང་། ཡིད་དང་། རྐང་པ་དང་། ལག་པ་དང་། རྐུབ་དང་། མདོམས་དང་ངོ་། །འབྱུང་བ་ལས་གྱུར་པའི་ང་རྒྱལ་ཤས་ཆེ་ལས་ནི་དེ་ཙམ་ལྔ་སྟེ། སྒྲ་དེ་ཙམ། རེག་དེ་ཙམ། རོ་དེ་ཙམ། གཟུགས་དེ་ཙམ། དྲི་དེ་ཙམ་མོ། །སྙིང་སྟོབས་ལས་གྱུར་པའི་ང་རྒྱལ་ཤས་ཆེ་བ་ལས་ནི་གཉིས་ཀ་སྐྱེ་བའི་བདག་ཉིད་ཡིན་ནོ། །སྒྲ་དེ་ཙམ་ལས་ནམ་མཁའ་སྐྱེ། རེག་དེ་ཙམ་ལས་རླུང་སྐྱེ། རོ་དེ་ཙམ་ལས་ཆུ་སྐྱེ། གཟུགས་དེ་ཙམ་ལས་མེ་སྐྱེ། དྲི་དེ་ཙམ་ལས་ས་སྐྱེའོ། །གཙོ་བོ་ནི་རང་བཞིན་བོན་ལས་གྱུར་པ་མ་ཡིན་ཏེ། གཙོ་བོ་གང་ལས་ཀྱང་མི་སྐྱེ་བས་སོ། །ཆེ་བ་དང་། ང་རྒྱལ་དང་། དེ་ཙམ་རྣམས་ནི་རང་བཞིན་ཡང་ཡིན་ལ་གྱུར་པ་ཡང་ཡིན་ནོ། །སྐྱེས་བུ་ནི་རང་བཞིན་མ་ཡིན་པ་ལས་གྱུར་པ་ཡང་ཡིན་ནོ། །འབྱུང་བ་ལྔ་དང་དབང་པོ་བཅུ་གཅིག་ནི

༄༅། །འགྱུར་བ་བོན་ཡིན་ནོ། །དེ་ལྟར་གཙོ་བོ་དང་། ཆེན་པོ་དང་། ང་རྒྱལ་དང་། དབང་པོ་བཅུ་གཅིག་དང་། དེ་ཙམ་ལྔ་དང་། འབྱུང་བ་ལྔ་
དང་། སྐྱེས་བུ་དང་བཅས་པ་ནི་དེ་ཁོ་ན་ཉིད་ཉི་ཤུ་རྩ་ལྔ་ཡིན་ནོ། །རིགས་པ་ཅན་ནི་ཚིག་དོན་བཅུ་དྲུག་སྟེ། ཚད་མ་དང་། གཞལ་བྱ་དང་། ཐེ་ཚོམ་དང་།
དགོས་པ་དང་། དཔེ་དང་། གྲུབ་པའི་མཐའ་དང་། ཆ་ཤས་དང་། རྟོག་གེ་དང་། གཏན་ལ་དབབ་པ་དང་། རྩོད་པ་དང་། བརྗོད་པ་དང་། སུན་འབྱིན་
དུ་རྒོལ་བ་དང་། རྒྱུ་ལྟར་སྣང་བ་དང་། ཚིག་དོར་དང་། ལྟག་ཆོད་དང་། ཚད་པའི་གནས་སོ། །དེ་ཡང་ཡོད་པར་མི་རུང་སྟེ། རིགས་པའི་ངོ་བོ་ཐམས་ཅད་ལ།
ཇི་ལྟ་བུ་ཡང་མི་སྣང་སྟེ། རྟག་པས་དོན་བྱེད་ཉམས་ཕྱིར་རོ། །འདི་སྐད་སྟོན་ཏེ། རྟོག་གེ་ངན་པས་བརྟགས་པའི་འདོད་པ་ནི་ཡོད་པ་མ་ཡིན་ཏེ། མངོན་སུམ་དང་

རྗེས་སུ་དཔག་པ་ལ་མི་སྣང་སྟེ། མེད་པའི་ཕྱིར་རོ། །གལ་ཏེ་ཡོད་པར་འདོད་ན་ནི་མི་རུང་སྟེ། རྟག་ན་འཆི་འཕོ་དང་སྐྱེ་བ་མེད་པར་འགྱུར། ཁྱབ་ན་ཀུན་ཀྱང་བདེ་སྡུག་མཚུངས་པར་འགྱུར་ལ། རྟག་པས་དོན་བྱེད་པ་ཡང་མི་འཐད་དེ། དུས་གཅིག་གིས་བྱེད་ན་དུས་གསུམ་མེད་དོ། །གལ་ཏེ་ཡོན་ཏན་རིམ་པ་ཅན་དུ་ཐལ་ལོ། །རིམ་པར་བྱེད་ན་རྟག་པ་ཉམས་པ་པོ་ནའོ། །བར་སྐབས་ཀྱི་ཚིགས་སུ་བཅད་པའོ། །དེ་ལྟར་ཕྱི་པ་བསུན་ཕྱུང་ནས་རང་གི་སྡེ་པའི་དབྱེ་བ་བསྟན་པའི་ཕྱིར། བྱེ་བྲག་སྨྲ་དང་མདོ་སྡེ་པ། །ཡང་ན་སྡེ་པ་བཅོ་བརྒྱད་དེ། །སོ་སོ་རང་རང་གྲུབ་མཐའ་འཛིན། །བྱེ་བྲག་སྨྲ་བས་ནི་འཇོམས་པས་འཇིག་པ་དང་། ཕྲོས་འཇིག་པ་ནི་ཀུན་རྫོབ་ཀྱི་བདེན་པར་བྱེད་དེ་གཉིས་ཀྱིས་གཞིག་ཏུ་མི་བཏུབ་པ་ནི་ཅིག་ཤོས་སོ། །གཞི་ཐམས་ཅད་ཡོད་པར་སྨྲ་བས་ནི་གཞི་ལྔ་རྫས་སུ་ཡོད་པར་འདོད་དེ། གཟུགས

༄༅། །དང་སེམས་དང་སེམས་ལས་བྱུང་བ་དང་། མི་ལྡན་པའི་འདུ་བྱེད་དང་འདུས་མ་བྱས་སོ། །གཟུགས་ནི་རྡུལ་ཕྲ་རབ་འདུས་པ་རྫས་སུ་འདོད། ། རྡུལ་ཡང་བསྐོར་བ་བར་དང་བཅས་པ་འདུས་པ་ལ་སོགས་པར་གྲུབ་པའོ། །དེ་བསགས་པའི་གཟུགས་ནི་ཡང་གི་སྐྱེ་མཆེད་ཀྱི་གཟུགས་རིག་པ་མ་ཡིན་པ་ལ་སོགས་པ་ལ་རྫས་སུ་གྲུབ་པའོ། །སེམས་ནི་ཚོགས་དྲུག་ཐ་དད་པའོ། །སེམས་ལས་བྱུང་བ་ཡང་ཐ་དད་པའོ། །སེམས་དང་སེམས་ལས་བྱུང་བ་བདེ་བ་དང་ཡུལ་གྱི་རྣམ་པ་མེད་པར་ཡུལ་དངོས་སུ་འཛིན་པའོ། །མི་ལྡན་པའི་འདུ་བྱེད་ནི་གཟུགས་དང་སེམས་དང་སེམས་ལས་བྱུང་བ་ལས་རྫས་ཡོགས་སུ་གྲུབ་པར་འདོད་དོ། །འདུས་མ་བྱས་ནི་ནམ་མཁའ་དང་། སོ་སོར་བརྟགས་པའི་འགོག་པ་དང་། བརྟགས་མིན་གསུམ་རྟག་པའི་རྫས་སུ་གྲུབ་པའོ། །དེ་ལས་གཞན་པའི་འདོད་པའི་གང་ཟག་གི་བདག

ཀུན་རྫོབ་ཀྱི་བདེན་པ་ལ། གཟུང་བ་དང་འཛིན་པ་དོན་དམ་པའོ། །དེ་ལ་གཟུང་བ་གཟུགས་ཀྱི་གཞི་ཀུན་རྫོབ་ལ། རྡུལ་ཕྲ་རབ་དོན་དམ་པར་འདོད་ཅིང་འབྲུར་ལ་མ་རེག་པར་འདོད་དོ། །ཆོས་ཀྱི་སྐྱེ་མཆེད་ཀྱི་གཟུགས་རིག་བྱེད་མ་ཡིན་པ་ལ་སོགས་པ་བརྟགས་པར་འདོད་ཀྱི་གཟུགས་སུ་མ་གྲུབ་པའོ། །སེམས་ཚོགས་དྲུག་གོ །སེམས་ལས་བྱུང་བ་རྣམས་རྫས་ཐ་དད་པའོ། །སེམས་དང་སེམས་ལས་བྱུང་བས་ཡུལ་གྱི་རྣམ་པ་དང་བཅས་པ་ཡིན་གྱི་དངོས་སུ་ཡུལ་འཛིན་པར་ནི་མི་འདོད་དོ། །ཐོབ་པ་ལ་སོགས་པའི་མིང་རྣམས་ནི་རྫས་སུ་གྲུབ་པ་མ་ཡིན་གྱི། བཏགས་པ་ཙམ་དུ་གྲུབ་པའོ། །འདུས་མ་བྱས་རྫས་སུ་ནི་མ་གྲུབ་ལ་མེད་པ་དགག་པ་ཙམ་དུ་འདོད་དོ། །མདོ་སྡེ་པའི་སྐབས་སོ། །ཡང་ན་སྡེ་པ་བཅོ་བརྒྱད་དུ་གྱེས་པ་ནི། དེ་ལ་ཙ་བའི་སྡེ་པ་བཞི་ནི། དགེ་འདུན་ཕལ་ཆེན་དང་། ཐམས་ཅད་ཡོད་པར་སྨྲ་བ་དང་།

༄༅། །གནས་བརྟན་པ་དང་། ལེགས་དཔོན་པའི་སྡེ་པོ། །ཕལ་ཆེན་པ་ལྔ། ཤར་གྱི་རི་བོ་སྡེ་དང་། ནུབ་ཀྱི་རི་བོ་སྡེ་དང་། གངས་ཀྱི་རི་བོ་སྡེ་དང་། འཇིག་རྟེན་སྨྲ་བའི་སྡེ་དང་། རྟག་པར་སྨྲ་བའི་སྡེ་ཞེས་བྱའོ། །ཐམས་ཅད་ཡོད་པར་སྨྲ་བ་ལ་དྲུག །འོད་སྲུངས་པ་དང་། མང་པོ་སྟོན་པའི་སྡེ་དང་། ཆོས་སྲུང་སྡེ་དང་། མང་དུ་ཐོས་པའི་སྡེ་དང་། གོས་དམར་ཅན་གྱི་སྡེ་དང་། རྣམ་པར་ཕྱེ་སྟེ་སྨྲ་བའི་སྡེའོ། །གནས་བརྟན་པ་ལ་གསུམ་སྟེ། རྒྱལ་བྱེད་ཚལ་གནས་སྡེ་དང་། འཇིགས་མེད་རི་གནས་སྡེ་དང་། གཙུག་ལག་ཁང་ཆེན་སྡེའོ། །ལེགས་དཔོན་ལ་གསུམ་དུ་གྱེས་པ་ལས། སྲོག་རིགས་ཀྱི་སྡེ་དང་། སྲུང་རིགས་ཀྱི་སྡེ་དང་། གནས་མ་བུའི་སྡེའོ། །གྲུབ་པར་འགྱུར་བ་མ་ཡིན་ཏེ། །གཟུང་བ་དངོས་པོ་མེད་པ་དང་། །འཛིན་པ་རང་བཞིན་མེད་པའི་ཕྱིར། །རང་གིས་བརྟགས་

བཞིན་པོ་ནར་ཟད། །དོན་དུ་འགྱུར་བ་མ་ཡིན་པས་གཟུང་བའི་ཡུལ་ནི་ཤེས་པ་ལས་ཐ་དད་པ་ཡང་མེད་དོ། །གལ་ཏེ་ཐ་དད་ན་སྣང་དུ་ཡང་མི་རུང་སྟེ། འབྲེལ་བ
མེད་པའི་ཕྱིར་རོ། །དཔེར་ན་རྟ་བ་ལ་གཟུགས་མི་སྣང་བ་བཞིན་ནོ། །དམིགས་པའི་རྐྱེན་དུ་ཡང་མི་རུང་སྟེ། འདས་པ་དང་། འབྲས་བུ་ཡང་འགག མཚོངས
པ་རྒྱུ་ཡང་མེད་པས་སོ། །དཔྱུར་བ་དུས་གཅིག་པ་ལ་ཕན་གདགས་པ་མེད་པས་རྐྱེན་དུ་མི་རུང་ངོ། །གཞན་ཡང་གཅིག་དང་དུ་མས་ཀྱང་གནོད་པ། རང་སྣང་དང་
སྐྱེད་བྱེད་གཉིས་འགལ་བའི་ཕྱིར་རོ། །ཤེས་པ་ཡང་ཡོད་དུ་མི་རུང་སྟེ། ཡུལ་མེད་པའི་ཕྱིར་རོ། །དཔེར་ན་སྒྲ་མེད་ན་རྣ་བའི་རྣམ་ཤེས་མི་སྐྱེ་བ་བཞིན་ནོ། །དེ་བས
ན་མུ་སྟེགས་ཀྱིས་བརྟགས་པའི་བདག་བཞིན་དུ་མེད་ཀྱང་བློས་བཞག་པར་ཟད་དོ། །བར་སྐབས་ཀྱི་དོན་ཏོ། །རྣམ་པ་བདེན་བརྫུན་ལ་སོགས་པ་དངོས་པོར་སྨྲ་བའི

༄༅། །འདོད་པ་བསྟན་པའི་ཕྱིར། རྣམ་བདེན་སྣ་ཚོགས་གཉིས་མེད་དོ། །ཤེས་པ་གཅིག་གི་ངོ་བོར་བདེན། །དོན་ནི་འདི་ཡིན་ཏེ། རྒྱུ་གཅིག་ལ་འདུ་བ་གཅིག་ཏུ་སྣང་བ་སྣ་ཚོགས་གསལ་བ་འདི་ཤེས་པ་གཅིག་གི་བདག་ཉིད་དུ་དོན་དམ་པར་གྲུབ་ལ་ཤེས་པའི་རང་བཞིན་དུ་འདོད་དེ། དེ་ནི་འཐད་པ་མ་ཡིན་ཏེ། གཅིག་དང་དུ་མ་འགལ་ལ་སོགས་ཀྱིས། །ཤེས་པ་གཅིག་དང་མེད་ན་རྣམ་པ་མང་པོ་ཡང་གཅིག་ཉིད་དུ་འགྱུར། རྣམ་པ་དུ་མ་དང་གཅིག་པས་ཤེས་པ་ཡང་དེ་ཉིད་དུ་ཐལ་ལོ། །གལ་ཏེ་དུ་མ་དངོས་སུ་མ་གྲུབ་པས་ཤེས་པ་དུ་མར་ཐལ་བའོ། །གཏན་ཚིགས་མ་གྲུབ་པོ་ཞེ་ན། མ་ཡིན་ཏེ། དུ་མ་མ་གྲུབ་པ་ལ་སྣང་ན་དངོས་པོར་འགྱུར་ལ། ཡང་བདེན་པ་མཐོང་བར་ཡང་འགྱུར་རོ། །འོན་ཏེ་འཁྲུལ་བ་ལ་སྣང་བར་ཁས་ལེན་ན་ནི་རྣམ་པར་བདེན་པ་ཉམས་པ་ཡིན་ནོ། །སྣ་ཚོགས་པའི་སྣང་བ

གཅིག་པུ་བདེན་པ་ན། དེ་ཉིད་དུ་མར་འགྱུར་ལ། བརྫུན་ན་སྟོང་པར་འགྱུར་རོ། །གཞན་ཡང་རྣམ་པ་དཀར་དམར་གཅིག་ན། ཚོར་བ་བདེ་སྡུག་ཀྱང་གཅིག་ཏུ་འགྱུར་རོ། །བདེ་སྡུག་དཀར་དམར་ཐ་དད་པ་ཡིན་པས་གཅིག་མ་ཡིན་ནོ་ཞེ་ན། འོན་ནི་དཀར་དམར་ཐ་དད་པ་མ་ཡིན་གཅིག་མ་ཡིན་ནོ། །དཀར་དམར་ཐ་དད་ལྟ་བུ་ཡིན་པས་མི་འགལ་ལོ་ཞེ་ན། བདེ་སྡུག་ཀྱང་ཐ་དད་པ་ལྟ་བུ་ཡིན་པས་མི་འགལ་ལོ། །བདེ་སྡུག་ལྟ་བུར་མི་འགྲུབ་སྟེ་ཉམས་སུ་མྱོང་བའི་ཕྱིར་རོ་ཞེ་ན། དཀར་དམར་ཉམས་སུ་མྱོང་བའི་ཕྱིར་ལྟ་བུ་མི་འགྲུབ་པའོ། །མྱོང་བའི་དཀར་དམར་ལྟ་བུ་མ་ཡིན་ཀྱང་ཉན་ཐོས་ཀྱི་དཀར་དམར་གྱི་ཕྱི་རོལ་ཏུ་བརྟགས་པ་མི་འཐད་པ་ལྟ་བུ་ཡིན་ནོ་ཞེ་ན། འོན་མྱོང་བ་ཀྱང་བདེ་སྡུག་ལྟ་བུ་མ་ཡིན་ཀྱང་མུ་སྟེགས་ཀྱི་བདེ་སྡུག་ཕྱི་རོལ་ཏུ་བརྟགས་པ་མི་འཐད་པ་ལྟ་བུ་ཡིན་ནོ། །དེ་ལྟར་བསྒྲེ་བའི་ཚུལ་གྱིས་ཐ་དད

༄༅། །པར་སྣང་བ་ལ་དོན་དམ་པར་གཅིག་མ་གྲུབ། དེ་མ་གྲུབ་པས་དུ་མ་ཡང་མི་འགྲུབ་པའོ། །གཞན་ཡང་གཅིག་དང་དུ་མ་དངོས་པོ་འགལ་ལ་ལ་མ་མི་འགལ་ལ་ཞེ་ན། དེས་ཅི་ཞིག་བྱ། འགལ་ན་ཕྱོགས་ཆོས་མི་འགྲུབ་ལ། མི་འགལ་ན་ཁྱབ་པ་མ་གྲུབ་སྟེ། དངོས་པོ་ལ་གཅིག་དང་དུ་མ་གཉིས་མ་ཁྱབ་པའི་ཕྱིར་རོ་ཞེ་ན། མ་ཡིན་ཏེ་དངོས་པོ་ལ་གཅིག་དང་དུ་མས་ཁྱབ་སྟེ། དངོས་པོ་ལ་གཅིག་དང་དུ་མ་དངོས་འགལ་ལ་ཡིན་པའི་ཕྱིར་རོ། །ཕྱིར་གཅིག་དང་དུ་མ་དངོས་འགལ་ལ་ཡིན་པས་ཕྱོགས་ཆོས་གྲུབ་བོ། །དངོས་པོ་མ་གྲུབ་པ་ལ་གཅིག་དང་དུ་མའི་བརྟག་པ་མི་འཇུག་པའི་ཕྱིར་རོ། །གཞན་ཡང་གཅིག་དང་དུ་མ་དངོས་པོ་ལ་ཁྱབ་པ་ཚད་མས་གྲུབ་བམ་མ་གྲུབ་ཅེ་ན། དེས་ཅི་ཞིག་བྱ་གྲུབ་ན་དངོས་པོ་ཡང་དག་པར་འགྱུར་ལ། མ་གྲུབ་ན་ཁྱབ་པ་མ་གྲུབ་བོ་ཞེ་ན། སྣང་བ་ལ་བརྟེན་ནས་སྤྱིར་དངོས་པོ་ཙམ

གཅིག་དང་དུ་མ་ཙམ་ཁྱབ་པ་གྲུབ་པའི་ཉེས་པ་ཡང་མེད་ལ། ཡང་དག་པའི་གཅིག་དང་དུ་མ་ཡང་དག་པའི་དངོས་པོ་ཁྱབ་པ་ཚད་མས་གྲུབ་པས་ཡང་དག་ཚད་མས
གྲུབ་པར་ཡང་མི་འགྱུར་རོ། །འོན་ཀྱང་གཅིག་ནི་ཁྱབ་པ་གྲུབ་པ་ཡོད་ལ། ཕྱོགས་ཆོས་མེད་ལ་བྱེ་བྲག་ཏུ་ཡང་དག་གི་གཅིག་དང་དུ་མ་དང་བྲལ་བའི་ཕྱོགས་ཆོས
གྲུབ་པ་ལ་ཁྱབ་པ་གྲུབ་པ་མེད་ཅེ་ན། མ་ཡིན་ཏེ། སྤྱིར་གང་ཞིག་གང་དུ་ཡོད་པ་དེ་ལ་དེའི་གཅིག་དང་དུ་མས་ཁྱབ་པ་གྲུབ་ལ། རིགས་པས་གཅིག་དང་དུ་མ་ཙམ
པོ་སྤྱིར་མ་དམིགས་པས་ཁྱབ་པ་གྲུབ་པ་ལ་ཕྱོགས་གྲུབ་བོ། །ཤེས་པ་རྣམ་པའི་གྲངས་བཞིན་ཡིན། རྣམ་པ་དུ་མར་སྣང་བ་བཞིན་དུ་ཤེས་པ་ཡང་དེ་བཞིན་དུ་སྐྱེ་སྟེ།
ཤེས་པ་ཉིད་ཡིན་པའི་ཕྱིར་རོ། །དཔེར་ན་ཆུ་བུར་ལ་དམིགས་པའི་ཤེས་པ་བཞིན་ནོ། །དེ་ནི་འཐད་པ་མ་ཡིན་ཏེ། །གཅིག་སྣང་འོན་ཏེ་རྒྱུ་མེད་འགྱུར། །དེ་ཡང

༄༅། །རྫུང་བམ་ཡིན་ཏེ། །དངོས་པོ་གཅིག་ཁོ་ན་སྣང་བར་འགྱུར་ཏེ། དེ་ནི་རྒྱུན་སྐད་ཅིག་ཏུ་གནས་པའི་ཕྱིར། གཞན་སྣང་བར་མི་འགྱུར་རོ། །
གལ་ཏེ་གཞན་སྣང་བ་དེ་མེད་པར་འགྱུར་ཏེ་དེའི་རྒྱུན་འཆད་པའི་ཕྱིར་རོ། །དེ་ལྟ་ན་དངོས་པོ་གཅིག་ཁོ་ན་སྣང་བར་འགྱུར་རོ། །ཀུས་གཅིག་ལ་རྣམ་པའི་ཕྲེངས་བཞིན
སྐྱེན་ནི་གང་ཟག་གི་རྒྱུད་ཀྱང་ཐ་དད་པར་འགྱུར་ཏེ། དེ་མི་རིགས་སོ། །རྣམ་པ་ཤེས་པ་འཕྲན་ཕྱུབ་སྟེ། །སེམས་དང་རྣམ་པ་ལྷན་ཅིག་དམིགས། །རྣམ་པ་མེད
པའི་ཤེས་པ་མི་སྐྱེ་བ་དང་། ཤེས་པ་མེད་པའི་རྣམ་པ་མི་སྣང་བའི་ཕྱིར་མཚུངས་པའོ། །གཟུང་ཆ་དང་འཛིན་ཆ་ལྟ་བུ་སྣང་བའོ། །དེ་ཡང་རྫུང་བམ་ཡིན་ཏེ། །
བེམས་རིག་སོ་སོ་ཡིན་ཕྱིར་རོ། །རིག་པ་བེམས་པོ་ལ་ལྟོས་པ་དང་། བེམས་པོ་རིག་པ་ལ་སྣང་བ་ལ་འབྲེལ་བ་ཡང་མེད་ལ། གཟུང་འཛིན་དང་བཅས་པར་ཡང

ཐལ་ལོ། །འོན་ཏེ་རྣམ་པ་ཉིད་ཤེས་པའི་ངོ་བོ་ཡིན་ན་བེམས་པོ་ཡང་རིག་པ་དང་བཅས་པར་འགྱུར་རོ། །འོན་ཏེ་ཤེས་པ་ཉིད་སྣང་ངོ་ཞེ་ན། འོན་ལྷན་ཅིག་དམིགས་པ་ཡང་ཉམས་ལ་འཁྲུན་ཕྱུབ་པ་ཡང་མེད་དེ་ཤིན་ཏུ་བདག་ཉིད་གཅིག་པའི་ཕྱིར་རོ། །དེ་ལྟར་རྣམ་པ་དང་བཅས་པ་བསྟན་ནས། རྣམ་པ་བརྫུན་པ་བསྟན་པའི་ཕྱིར། རྣམ་པ་ཡོད་པ་མ་ཡིན་ཏེ། རྒྱུ་འབྲས་དོན་དུ་མ་གྲུབ་ཕྱིར། །མྱོང་བ་མངོན་སུམ་གྱིས་གྲུབ་པ། ཚད་མས་གྲུབ་པ་ལ་གནོད་པ་གཞན་མེད་པའི་ཕྱིར་ཞེས་པ་ནི་བདེན་ནོ། །རྣམ་པ་ནི་གཟུགས་ཅན་ལ་བརྟག་པ་བྲུས་པ་དང་། མཚུངས་པས་དཔྱད་ན་མ་གྲུབ་པ། རྒྱུ་དང་འབྲས་བུ་ལ་ཡང་སྒྲུབ་བྱེད་མེད་པའི་ཕྱིར་རོ། །དེ་ནི་མི་རིགས་ཏེ། རྣམ་པ་ཉམས་སུ་མྱོང་ཕྱིར་རོ། །རྒྱུ་འབྲས་དོན་དུ་མེད་ན་མྱོང་བ་ཡང་མེད་པར་ཐལ་བའི་ཕྱིར་རོ། །མྱོང་བ་མངོན་སུམ་དུ་གྲུབ་པས་མེད་པ་མ་ཡིན

༄༅། །འོ་ན། འོན་རྒྱུ་འབྲས་ཀྱང་མངོན་སུམ་དུ་སྒྲུབ་པས་ཡོད་པར་འགྱུར་རོ། །རྒྱུ་འབྲས་དུས་གསུམ་དུ་སྐྱེ་བ་མི་འཐད་པས་མེད་དོ་ཞེ་ན། སྐྱོང་བ་ཡང་དུས་གསུམ་དུ་སྐྱོང་བ་མེད་པས་འཐད་པ་ཡིན་ནོ། །དུས་གསུམ་མེད་པས་སྐྱོང་བ་མེད་པར་མི་འགྱུར་ཏེ། ཁྱབ་པ་མ་གྲུབ་པའི་ཕྱིར་རོ་ཞེ་ན། འོན་དུས་གསུམ་མ་གྲུབ་པས་སྐྱེ་བ་མེད་ཅེས་བྱ་བ་ཡང་ཁྱབ་པ་མ་གྲུབ་བོ། །སྐྱེ་བའི་མཚན་ཉིད་སྔ་མ་ལ་ལྟོས་པ་ལ་བརྗོད་ལ་སྔ་ཕྱིའི་དུས་མ་གྲུབ་པ་ལ་མི་འགྲུབ་པས་ཁྱབ་པ་གྲུབ་བོ་ཞེ་ན། སྐྱོང་བའི་མཚན་ཉིད་ནི་བེམས་པོ་ལས་ལོག་པ་ཡིན་ལ། དེ་ཡང་སྔ་ཕྱིའི་དངོས་པོ་ཡིན་པས་དེ་སྔ་ཕྱིའི་མ་གྲུབ་པར་མི་འགྲུབ་པས་ཁྱབ་པ་གྲུབ་པ་ཡིན་ནོ། །མེད་པ་མ་ཡིན་ཡང་ཐེ་ཚོམ་ཟའོ་ཞེ་ན། དེ་ནི་མི་འཐད་དེ། ངེས་དང་མ་ངེས་གཉིས་མེད་པ། །དངོས་པོ་གཅིག་ལ་མི་སྲིད་དོ། །དངོས་པོ་སྣང་བ་ལ་སོགས་པ་ལས་ཡང

ན་ངེས་པ་ཡིན་ལ་ཡང་ན་མ་ངེས་པ་ལས་མྱོང་བ་གཞན་མི་སྲིད་པའོ། །གཞན་ཡང་མྱོང་བ་མངོན་སུམ་རྒྱུ་འབྲས་དམིགས་ན་བདེན་པར་འགྲུབ་ལ། མ་དམིགས་པ་སྣང་དུ་རུང་ན། ཚོན་མཐར་ཐུག་གི་མྱོང་བ་ལ་གཏང་ནས་དྲིས་པས་ན་སྣང་དུ་རུང་བ་མི་དམིགས་པ་ཡིན་ནོ། །རྒྱུ་འབྲས་ཁས་མི་ལེན་ནོ་ཞེས་ཟེར་བ་འགལ་བ་འདུ་བ་ཁས་ལེན་པ་འཐད་དམ་ཞེས་སྤྱོད་ཅིག དེ་ལྟར་མ་ཡིན་ན་ཐ་སྙད་དུ་བུམ་པ་རྫོགས་ན་སྣང་དུ་མ་དམིགས་པ་ཡིན། མེད་པ་ནི་མ་ཡིན་ཞེས་བྱ་བར་ཡང་འགྱུར་རོ། ། རྒྱུ་འབྲས་ཁས་ལེན་པ་ཡང་མི་རིགས་པར་བསྟན་པའི་ཕྱིར་དང་རང་དང་གཞན་དང་གཉིས་ཀ་དང་། རྒྱུ་མེད་པ་ལས་མི་སྐྱེ་ཕྱིར། །རང་མ་གྲུབ་ན་རྒྱུ་ཡང་མེད་ལ། གྲུབ་ན་སྐྱེས་ཟིན་པའི་ཕྱིར་རོ། །གཞན་ལ་ཡང་རྟག་པ་དང་མི་རྟག་པ་གཉིས་ལས་དང་པོ་ལ་སྐྱེ་བ་མི་འཐད་དོ། །གཉིས་པ་ལས་ནི་འགལ་བ་འདུ་བའོ། །རྒྱུ་མེད་པ་ནི་ཡོད་པ

༄༅། །དང་མེད་པ་ཞེས་རྟག་ཏུ་བར་འགྱུར་རོ། །གལ་ཏེ་ཕྱོགས་གཞན་མི་འཐད་ཀྱང་རྒྱུ་ཡོད་པ་གཞན་མི་རྟག་པ་བར་མཚོན་པ་ལས་འབྲས་བུ་སྐྱེའོ་ཞེ་ན། ཕྱོགས་ཐམས་ཅད་ཀྱིས་མཚོན་ན་དུས་མཉམ་པར་འགྱུར་ཏེ། བ་ལང་གི་རྭ་གཡས་པ་དང་གཡོན་པ་བཞིན་ནོ། །གལ་ཏེ་རང་དུས་ཀྱིས་བར་མཚོན་པའི་ཕྱིར་ཟེར་བ་ནི་གཏན་ཚིགས་མ་གྲུབ་པས། གཞན་དུས་ཀྱིས་བར་མཚོན་ཟེར་ན་ཁྱབ་པ་མ་གྲུབ་བོ་ཞེ་ན། འོན་ནི་འདུས་ན་གནས་པའི་རྡུལ་ཡུལ་མཐའ་དག་གིས་བར་མཚོན་པའི་ཕྱིར་ཡུལ་གཅིག་ཏུ་འགྱུར་རོ་ཞེས་བྱ་བ་ལ་ཡང་མཚུངས་ཏེ་རང་ཡུལ་གྱིས་བར་མཚོན་པའི་ཕྱིར་ཞེ་ན། གཏན་ཚིགས་མ་གྲུབ་པས། གཞན་གྱི་ཡུལ་གྱིས་བར་མཚོན་པའི་ཕྱིར་ཞེ་ན་ཁྱབ་པ་མ་གྲུབ་བོ། །གལ་ཏེ་སྦྱར་བྱ་གཅིག་ལས་མེད་ན་སྦྱོར་བྱེད་ལྷག་མ་རྣམས་ཀྱང་དུས་གཅིག་པར་འགྱུར་རོ། སྦྱོར་བྱེད་ཡུལ་ཐ་དད་ན་སྦྱོར་བྱ

དབུས་ཀྱི་རྡུལ་ཀྱང་ཐ་དད་པར་འགྱུར་རོ། །འོན་སྒྱུར་བྱ་རྫས་གཅིག་ལས་མེད་ན་སྒྱུར་བྱེད་རྫས་ལྷག་མ་རྣམས་རྫས་གཅིག་པར་འགྱུར་ལ་སྒྱུར་བྱེད་རྫས་ཐ་དད་ན་སྒྱུར་བྱ་
དབུས་ཀྱི་རྫས་ཐ་དད་པར་འགྱུར་རོ། །རྒྱུ་མ་འགགས་པའི་རྫས་སུ་འབྲས་བུ་མེད་ལ། འབྲས་བུ་སྐྱེས་པའི་རྫས་སུ་རྒྱུ་འགགས་པས། ཕྱོགས་གཅིག་དང་མཐའ་
དག་གི་བརྟག་པ་མི་འཐད་གོ་ཞེ་ན། འོན་དབུས་རྡུལ་གྱི་ཡུལ་ལ་ལ་མེད་པ་དང་གཅིག་ཅེ་ན། འོན་རྫ་མཁན་གྱི་ཁྱིམ་གྱི་བུམ་པ་ཕྱོགས་འདིར་མེད་ཅེས་བཀག་པས
ཀྱང་རྫ་མཁན་གྱི་བུམ་པ་དགག་བྱར་ཐལ་ལོ། །གལ་ཏེ་ཕྱོགས་འདིན་བུམ་པ་མེད་པ་དང་། རྫ་མཁན་གྱི་བུམ་པ་ཡོད་པ་མི་འགལ་བས་དེ་དགག་བྱ་མ་ཡིན་ནོ་ཞེ་ན།
དེ་བཞིན་དུ་རིག་པའི་ངོ་བོ་ན་སྣང་བ་མེད་པ་དང་། ཐ་སྙད་པའི་ངོ་བོ་ལ་སྣང་བ་མི་འགལ་ལོ། །ཐ་སྙད་པའི་སྣང་བ་རིག་པའི་ངོ་བོར་མེད་པས་བཀག་པས་ཐ་སྙད་པའི

༄༅། །སྣང་བ་བཀག་པ་མ་ཡིན་ནོ། །ཞེན་གང་རྣམ་པར་གཅོད་ཅེ་ན། རིག་རྫོར་ཐ་སྙད་ཤེས་མི་གནས། །ཡོད་ན་དེ་ནི་དགག་བྱ་ཡིན། །ཡོད་དོ་ཞེ་
ན་རིག་དོན། །གནས་པ་དགག་བྱ་ཡིན་ནོ། །དེ་མེད་པས་དགག་ཏུ་མེད་ཀྱི། མི་མཁས་པའི་རིག་པའི་དོན་གནས་པར་ཞེན་པས་དེའི་ཡུལ་བཟློག་གོ །དེ་ཀྲུལ་
བབྱམས་པས། འདི་ལ་དགག་པ་ཅི་ཡང་མེད། །བསྣན་པར་བྱ་བ་ཅི་ཞིག་མེད། །ཡང་དག་ཉིད་ལ་ཡང་དག་ལྟ། །ཡང་དག་མཐོང་བས་རྣམ་པར་གྲོལ། །
ཞེས་བཤད་དོ། །དེ་ལྟར་རྣམ་གྲོལ་བ་བའམ་དོན་དམ་པར་འགྱུར་ཏེ། རིགས་པས་གྲུབ་པའི་ཕྱིར་རོ་ཞེ་ན། མ་ཡིན་ཏེ། རིགས་པས་གྲུབ་པའི་རྣམ་བཅད་ཙམ་མ
གྲུབ་པའི་ཕྱིར་རོ། །དོན་ཅི་ཞིག་ཙམ། དངོས་པོ་བཀག་པ་ཏུ་ཟད་ཀྱི། །བཀག་པ་ཅི་ཞིག་ཁས་མི་ལེན་པའི་ཕྱིར་རོ། །བཀག་པ་མ་གྲུབ་ན་དངོས་པོ་རྣམ་པར

གཅད་པ་མི་འཐད་དོ་ཞེ་ན། མ་ཡིན་ཏེ། འགགས་པ་རིག་པའི་དོན་ཡོད་པས་དངོས་པོ་རྣམས་རྣམ་པར་བཅད་པ་ལ་མཁྱབ་པའི་ཕྱིར་རོ། །འོ་ན་ཅི་ཞེ་ན། དངོས་པོ་ལ་གནས་པའི་ཚད་མ་ཐེངས་པ་ཙམ་དུ་ཟད་དོ། །གནོད་པའི་ཚད་མ་ནི་ཁྱབ་བྱེད་མི་དམིགས་པས་ཁྱབ་བྱ་བཀག་པ་ཙམ་དུ་ཟད་ཀྱི་སྒྲུབ་པ་ལ་མི་ལྟོས་སོ། །རྣམ་པར་གཅད་པ་ལ་གཞི་དངོས་པོར་གྱུར་པ་ལ་མི་ལྟོས་པར་ནི་སྔོན་གྱི་སློབ་དཔོན་གྱིས་གཏན་ལ་ཕབ་ཟིན་ཏོ། །འོ་ན་རིག་པའི་ཤེས་པ་ལ་ཚོས་ཅན་སྣང་ངམ་མི་སྣང་ཞེ་ན་ངེས་ཅི་ཞིག་བྱ། སྣང་ན་དོན་དམ་པར་འགྱུར་ལ། མི་སྣང་ན་སྒྲོས་པ་ཚོད་དེ། མིག་གི་རྣམ་ཤེས་ཀྱིས་སྒྲ་ལ་སྒྲོས་པ་མི་ཚོད་པ་བཞིན་ནོ་ཞེ་ན། རིག་པར་འགྲོ་བའི་སྒོ་ནས་སྣང་སྟེ། ཁྱབ་བྱེད་དུ་མི་རྟོགས་པ་ལས་ཁྱབ་བྱར་རྟོགས་པའི་རིག་པ་སྐྱེ་བ་མ་ཡིན་ནོ། །དེ་ལྟ་བུ་སྔོན་དུ་སོང་བ་མེད་པས་མིག་གི་རྣམ་ཤེས་ཀྱིས་སྒྲ་ལ་སྒྲོས

༄༅། །པ་མི་ཚོད་དོ། །དེ་ལྟར་དེ་ལྟ་བུས་སྦྱོར་བ་ཚོད་པར་ཐེ་ཚོམ་མེད་པར་བྱས་ལ་བསྒོམ་པ་ནི་སེམས་གནས་པའི་མཐའ་དག་བློ་ལ་ཤེས་པར་བྱས་ལ། ཐེ་ཚོམ་མེད་པར་རིག་པས་ངོ་བོ་རྟོགས་པ་དང་། མི་གཡེང་མི་འགྱུར་བའི་གནས་ཀྱི་སྟོབས་ཀྱིས་འབྱུང་སྟེ། དེ་ལྟར་རྩོལ་བ་སྒྲོད་ལ་མཉམ་པར་གཞག་གོ །མཉམ་པར་གཞག་པ་ན་ཡུལ་སྣང་ངམ་མི་སྣང་ཞེ་ན། ཕྱོགས་གཅིག་དང་མཐའ་དག་གི་བརྟག་པ་མི་འཇུག་པར་འགྱུར་རོ། །གལ་ཏེ་ཡུལ་དེ་མེད་ཀྱང་སྐྱེར་མེད་པ་མ་ཡིན་པས་རྡུལ་ལ་ཡང་བརྟག་པ་འཇུག་གོ །དོན་དུས་དེར་མེད་ཀྱང་སྐྱེར་མེད་པ་མ་ཡིན་པས་དུས་ལ་ཡང་བརྟག་པ་འཇུག་གོ །གལ་ཏེ་སྐད་ཅིག་མ་ཆ་མེད་པ་ལ་དུས་ཀྱི་ཆའི་བརྟག་པ་མི་འཇུག་གོ་ཞེ་ན། དོན་རྡུལ་ཕྲ་རབ་ཆ་མེད་པ་ལ་ཡུལ་གྱི་ཆའི་བརྟག་པ་ཡང་མི་འཇུག་གོ །གལ་ཏེ་ཆ་མེད་ན་གཟུགས་ཅན་ཉམས་པར་འགྱུར་བས

རྡུལ་ལ་བརྟག་པ་འདུག་གོ་ཞེ་ན། སྐད་ཅིག་མ་ལ་ཡང་དུས་ཀྱི་ཆ་མེད་ན་དུས་ཉམས་པར་འགྱུར་བས་དུས་ཀྱི་མཐའི་སྐད་ཅིག་མ་ལ་ཡང་བརྟག་པ་འདུག་པ་བོ་ནོ། ། དེས་ན་བརྟག་པ་འདུག་པ་ལ་ཕྱོགས་ཀྱི་ཆོས་གྲུབ་པ་ཡིན་ནོ། །གལ་ཏེ་གྲིབ་མ་དང་ཉི་མ་གཉིས་སུ་འགྱུར་བས་བརྟག་པ་འདུག་གོ་ཞེ་ན། འབབ་ཆུའི་རྒྱུན་དང་། སྟོན་མེད་པ་དང་། ཞི་གནས་མེད་པ་ལ་སོགས་པས་བར་མཚོད་ཀྱང་ཡུལ་དུས་གཅིག་པ་མེད་པས་ཁྱབ་པ་མེད་པས་ཁྱབ་པ་མ་གྲུབ་བོ་ཞེ་ན། མ་ཡིན་ཏེ་དོན་དམ་པར་འདོད་ན་བརྟག་པ་མཚུངས་པའི་ཕྱིར་རོ། །དེའི་ཕྱིར་སློབ་དཔོན་ཀླུ་སྒྲུབ་ཀྱིས། ཇི་ལྟར་སྐད་ཅིག་མཐའ་ཡོད་ལྟར། །ཐོག་མ་དབུས་མཐའ་བརྟག་པར་བྱིས། ། སྐད་ཅིག་གསུམ་པའི་མཐའ་ཡོད་ལ། །འཇིག་རྟེན་གསུམ་པ་ལ་མི་གནས། །ཞེས་བཤད་དོ། །རྒྱུ་འབྲས་འདོད་དང་མི་འདོད་ལ། །སྒྲོས་དང་བཅས་པའི་སེམས

༄༅། །ཙམ་དང་། །སྤྲོས་མེད་སེམས་ཙམ་ཞེས་ཀྱང་ཟེར། །རྣམ་བརྟེན་ལ་ཡང་གཉིས་སུ་འདོད། །དག་པ་དང་ནི་དྲི་མར་བྱས། །རྣམ་བརྟེན་དག་པ་ནི་རྣམ་པ་དཀར་དམར་ལ་སོགས་པ་འདི་སངས་རྒྱས་པའི་གནས་སྐབས་ན་མེད་ལ། མ་དག་པ་ལ་སྣང་ཞེས་ཟེར་བའོ། །དྲི་མ་དང་བཅས་པ་ནི་རྣམ་པའི་འཁོར་ལོ་འདི་སངས་རྒྱས་པའི་དུས་ན་ཡང་ཡོད་ལ། འཁྲུལ་བར་ཤེས་པས་ཕྱིན་ཅི་ལོག་དང་ལྡན་པའི་ཉེས་པ་ཡང་མེད་དོ་ཞེས་པ་མཇུག་བསྡུས་པའོ། །དེ་ལྟར་བསྟན་ནས་དབུ་མ་རྣམ་པ་གཉིས་ཀྱི་དོན་བསྟན་པར་བྱ་བའི་ཕྱིར་སྒྱུ་མ་ལྟ་བུ་སྣང་བ་ལ། ཡང་དག་བཀག་ནས་བརྟེན་པར་འདོད། །སྣང་བ་ལ་བདེན་པའི་སྤྲོས་པ་ཐམས་ཅད་རྣམ་པར་བཅད་ནས། ཡོངས་གཅོད་ལ་བརྟེན་པ་སྒྱུ་མ་ལྟ་བུ། སྤྲོས་པ་གཅོད་པའི་རྗེས་སུ་དཔོག་པའི་རིགས་པ་དང་རྣམ་པར་མི་རྟོག་པའི་ཡེ་ཤེས་ཀྱི་ངོ་བོ་སྣང་བར་འདོད་

ལ་དགག་བྱ་ཡང་མ་ཡིན་ཏེ་དོན་དམ་པར་གྲུབ་པའོ། །དེ་ནི་རིགས་པ་མ་ཡིན་ཏེ། བཀག་དང་མ་བཀག་མཚུངས་ཕྱིར་རོ། །བརྟགས་པའི་སྣང་བ་ལ་བརྟགས་པ
བཀག་པ་དང་། བརྗོད་པ་རིགས་པས་གྲུབ་པ་དེ་ལ་ཡང་དག་པར་བརྟགས་ན་མཚུངས་ཏེ། དགག་བྱའི་ཡང་དག་ཉིད་ཅི་ཡིན། །རིགས་པས་གྲུབ་པ་ལ་མི་གནོད་
པའོ། །འོན་མི་སྣང་བ་ཡང་རིགས་པས་གྲུབ་ལ་མི་གནོད་པས་ཡང་དག་ཏུ་འགྱུར་རོ། །མ་ཡིན་ཏེ་ཡང་དག་པར་རིགས་པས་གྲུབ་པ་ལ་མི་གནོད་པས་ཡང་དག་པ
ཡིན་ལ། སྣང་བའི་བརྗོད་པར་གྲུབ་པ་ཡིན་ནོ་ཞེ་ན། མ་ཡིན་ཏེ། རིགས་པས་གྲུབ་ལ་མི་གནོད་པའི་ཕྱོགས་ཏུ་ཡང་དག་པ་ཞེས་བསྟན་པའི་ཁྱད་པར་ཅི་ཞིག་ཡིན།
གལ་ཏེ་བདེན་པར་གྲུབ་པའི་དངོས་པོར་སྐྱོན་མེད་པར་གྲུབ་པའོ། །དཔྱད་ན་ཉེས་པ་རྣམ་པར་སེམས་ན། ཅི་མིང་ཐ་དད་པ་ཙམ་གྱིས་དོན་ཐ་དད་པར་འགྱུར་རམ།

༄༅། །ཡང་དག་པ་དང་དངོས་པོ་ལ་སོགས་པ་ནི་རྣམ་གྲངས་ཡིན་ཏེ། མཐར་ཐུག་གི་རིགས་པས་གྲུབ་པའི་དོན་ལས་གཞན་ནི་ཅི་ཡང་མེད་དོ། །དེས་
སྣང་བས་རིགས་པས་གྲུབ་ན་ཡང་དག་ཏུ་འགྱུར་བའམ། ཡང་དག་མ་ཡིན་པས་གྲུབ་པ་མ་ཡིན་པར་འགྱུར་རོ། །གཞན་ཡང་རིག་པའི་ངོ་བོ་ལ། བརྟེན་པ་གྲུབ་
པར་ཁས་ལེན་ན། ཀུན་རྫོབ་དོན་དམ་མཚུངས་པར་འགྱུར་ཏེ། རིག་པས་དཔྱད་པ་ལ་བརྟེན་པར་གྲུབ་པར་འདོད་ན། འོན་ཡང་དག་ཀྱང་རིགས་པས་གྲུབ་བོ། །
ཡང་དག་སྐྱེས་ནས་གྲུབ་པ་མ་སྐྱེས་ཀྱང་གྲུབ་སྟེ་མ་དམིགས་སོ་ཞེ་ན། བརྟེན་པ་ཡང་དེ་དང་འདྲ་སྟེ་མ་གྲུབ་པའོ། །དཔྱད་ན་མ་གྲུབ་པས་ན་བརྟེན་ནོ་ཞེ་ན།
དཔྱད་ན་མ་གྲུབ་པས་ན་ཡང་དག་ཅེས་བྱ་བར་འགྱུར་རོ། །མ་གྲུབ་པས་ཡང་དག་ཉམས་སོ་ཞེ་ན། དཔྱད་ན་མ་གྲུབ་པས་བརྟེན་པ་རིག་དོན་གནས་པ་ཡང་ཉམས

པར་འགྱུར་རོ། །བརྩོན་པ་ལ་བརྟག་པ་མི་འཇུག་གོ་ཞེ་ན། ཡང་དག་ལ་ཡང་མཚུངས་པ་ཉིད་དེ། གཉིས་པ་རིགས་པའི་དོན་ཁས་བླངས་པའི་ཕྱིར་རོ། །
དེ་བཞིན་དུ་འགལ་བ་བ་འདུ་བ་དོན་དམ་པར་འདོད་པ་དང་། སྤྲོས་པ་དང་བྲལ་བ་དོན་དམ་པར་གྲུབ་པར་འདོད་པ་མི་རིགས་ཏེ་བརྟགས་པ་མཚུངས་པའི་ཕྱིར་དང་།
འགལ་བ་དང་འདུ་བ་གཉིས་འགལ་བའི་ཕྱིར་རོ། །འགལ་བ་འདུ་བ་ལ་འགག་པ་ཡང་མི་འཐད་དེ། འགལ་དུ་འགོགས་ན་ཐབས་བཀག་པ་ཡིན་པའི་ཕྱིར་རོ། །
ཐབས་བཀག་ན་འབྲས་བུ་མེད་དོ། །སྤྲོས་པ་དང་བྲལ་ཞིང་བྱ་བ་ཡང་སྤྲོས་པ་ལ་གནོད་པ་ཙམ་རྟོགས་པས་གྲུབ་པར་འདོད་ན་བརྟག་པ་མཚུངས་པའི་ཕྱིར་རོ། །
གནས་སྐབས་སུ་བྱ་བ་དག་གོ །སྣང་བ་སེལ་བ་གཉིས་བསྟན་ཏེ། །ཆོས་ཅན་དགག་བྱ་ཟློག་བྱས་ཀྱི། །ཐ་དད་མེད་པར་གྲུབ་པ་དང་། །ཐ་དད་ཡོད་ཀྱང་རིག

༄༅། །ངོལ། །དགག་བྱ་ཉིད་དུ་སྒྲུབ་པའོ། །ཆོས་ཅན་དགག་བྱར་འདོད་པ་ཚུལ་གསུམ་ནི། དགག་པར་བྱ་བའི་ཆོས་ཅན་ལ་ཁྱབ་བྱེད་བཀག་པ་ཉིད་དུ་ངེས་པ་ནི་ཕྱོགས་ཆོས་སོ། །ཁྱབ་བྱེད་བཀག་པ་ནི་ཁྱབ་བྱ་བཀག་པ་ཁོ་ན་ལ་ངེས་པ་ནི་རྗེས་འགྲོའོ། །མི་མཐུན་ཕྱོགས་དངོས་པོ་ལ་མེད་པས་ལྡོག་པ་ཤིན་ཏུ་ངེས་སོ། །རྗེས་འགྲོའི་ཁྱབ་པ་ཚད་མའི་སྟོབས་ཀྱིས་ཇི་ལྟར་ངེས་པར་ནུས་ཏེ། མཐུན་དཔེ་གཟུགས་བརྙན་ལ་སོགས་པ་ནི་མ་ཡིན་པར་དགག་པའི་དཔེའི་ཕྱིར་དང་། ནམ་མཁའི་པདྨ་ལ་སོགས་པ་མེད་པར་དགག་པའི་དཔེ་ལ་འབྲེལ་བ་མེད་པའི་ཕྱིར་རོ་ཞེ་ན། མ་ཡིན་ཏེ། ཆོས་ལ་རྣམ་དབྱེད་ཙམ་གྱིས་ནི། །ལྡོག་ཁྱབ་ཡོངས་གཅོད་མངོན་སུམ་གྱིས། །རྟོགས་པས་རྣམ་པར་བཅད་ཙམ་གྱིས། །རྗེས་འགྲོ་ཤུགས་ལ་རྟོགས་པའོ། །འདི་ལྟར་སྐྱེས་བུ་རྣམས་ཀྱིས་དངོས་པོར་ཐ་སྙད་དུ་བྱ་བ་ལ

གཅིག་དང་དུ་མར་རྟོགས་ཏེ། བུམ་པ་ལ་སོགས་པར་གཅིག་གི་དངོས་པོས་ཡོངས་སུ་གཅོད་པ་ལ། དུ་མ་རྣམ་པར་གཅོད་པའི་ཕྱིར་དང་། བུམ་པའི་དངོས་པོ་དུ་མ་ཡོངས་སུ་གཅོད་པ་ལ་ཡང་གཅིག་རྣམ་པར་གཅོད་པའི་ཕྱིར་རོ། །དེ་ལྟར་དངོས་པོ་གཅིག་དང་དུ་མ་ཁོ་ནར་ཡོད་པར་ཡོངས་གཅོད་ངེས་པས་ན། རྣམ་བཅད་ལ་གཅིག་དང་དུ་མ་རྣམ་པར་བཅད་པ་ཁོ་ན་ལ་ངེས་སོ། །ཕྱོགས་ཆོས་ངེས་པ་ལ་ནི་སྐྱེ་བོ་རྣམས་ཀྱིས་སྦྱོར་གཅིག་ནི་རྒྱུ་ཡིན་ལ་དུ་མ་འབྲས་བུར་ངེས་སོ། །བུམ་པ་གཅིག་མེད་ན་དེ་བསགས་པའི་ཕྱིར། དེ་བཞིན་དུ་སྦྱོར་དུ་མ་ནི་རྒྱུ་ཡིན་ལ་གཅིག་ནི་འབྲས་བུར་ངེས་ཏེ། རས་དང་སྣམ་ལ་སོགས་པ་དུ་མ་མེད་ན་མར་མེ་གཅིག་མེད་པའི་ཕྱིར་རོ། །དེ་ལྟར་རྒྱུ་འབྲས་ངེས་པ་ལ་བུམ་པ་གཅིག་དམིགས་པས་སྣ་དང་བཅས་པའི་དུ་མ་དང་བྲལ་བར་མངོན་སུམ་གྱིས་གྲུབ་བོ། །གཅིག་དང་བྲལ་བ་ནི

༄༅། །རྗེས་སུ་དཔག་པས་གྲུབ་སྟེ། དུམ་གྲུབ་པའི་ཕྱིར་གཅིག་མ་གྲུབ་པོ་ཞེས་རྣམ་བཅད་རྟགས་སུ་སྦྱོར་རོ། །དུམ་མ་གྲུབ་ཀྱང་གཅིག་གྲུབ་པ་ཅི་སྟེ་ཞེ་ན། སྔར་མངོན་སུམ་གྱི་དུམ་རྒྱུ་ཡིན་ལ་གཅིག་འབྲས་བུར་གྲུབ་པས་གསལ་ལོ། །དུམ་རྒྱུ་དང་གཅིག་འབྲས་བུ་ཡང་དེ་བཞིན་དུ་མངོན་སུམ་དང་རྗེས་སུ་དཔག་པས་ངེས་སོ། །ཆ་མེད་པའི་གཅིག་དང་དུམ་དང་བྲལ་བ་ནི་མངོན་སུམ་གྱིས་ངེས་ཏེ། ཆ་མེད་ལས་བཟློག་པའི་རྣམ་པ་ཆ་དང་བཅས་པའི་རྣམ་པར་སྣང་བའི་ཕྱིར་རོ། །འོན་རྣམ་པར་བཅད་པ་ཙམ་གྱི་ཕྱོགས་ཆོས་ཆོས་ཅན་ལ་ངེས་ན་རྣམ་པར་བཅད་པ་ཙམ་གྱིས་ལྡོག་པའི་ཁྱབ་བྱེད་ཇི་ལྟར་ངེས་ཞེ་ན། ཚད་མ་ཐ་སྙད་ཤེས་པ་ཡི། །དོན་ལ་ལྟོས་པས་མི་འགལ་ལོ། །ཆོས་ཅན་གཅིག་ཡིན་ཡང་རིགས་པས་གཅིག་དང་དུམའི་སྒྲོས་པ་ཚོད་ལ། ཐ་སྙད་ཀྱི་ཤེས་པའི་ངོ་བོ་ལ་གཅིག་དང་དུམར་སྣང་ངོ། །

ཡང་ན་ཆོས་ཅན་ཐ་དད་ལ་བརྟེན་པས་མི་འགལ་ཏེ། ཀུན་རྫོབ་ཀྱི་བདེན་པའི་ཆོས་ཅན་ལ་བརྟེན་ནས། དངོས་པོ་ལ་གཅིག་དང་དུ་མ་ཁྱབ་བྱ་ཁྱབ་བྱེད་དུ་འཇོག་ལ། དོན་དམ་པའི་ཆོས་ཅན་ལ་བརྟེན་ནས་གཅིག་དང་དུ་མ་ལོག་པས་དངོས་པོ་ལྡོག་པར་བྱེད་དོ། །ནགས་ཚལ་ལ་ཤ་པ་དང་ཤིང་ཁྱབ་བྱ་ཁྱབ་བྱེད་དུ་གྲུབ་ནས། བྲག་རྫོང་ལ་ཁྱབ་བྱེད་ལོག་པ་བཞིན་ནོ། །གཅིག་དང་དུ་མའི་རྣམ་པར་རྟོག་པས་ཀུན་རྫོབ་ཀྱི་དངོས་པོ་ལ་ཡང་བཀག་པ་མཚུངས་པས་གྲུབ་བོ་ཞེ་ན། དོན་དམ་གཏན་ལ་འབེབས་པའི་དུས་སམ་འོན་ཏེ་ཀུན་རྫོབ་ཀྱི་དུས་ཤེས་པས་དྲིས་སོ། །འོན་བུམ་པའི་གཅིག་དང་དུ་མའི་བརྟགས་པས་ཀུན་རྫོབ་གཏན་ལ་འབེབས་སམ། དོན་དམ་གཏན་ལ་འབེབས་པའི་སྐབས་སུ་ཡིན་ཞེ་ན། ཡུ་བུ་ཅག་དོན་དམ་པ་ལ་རྩོད་པའི་སྐབ་ཡིན་པས། དོན་དམ་པ་གཏན་ལ་འབེབས་པའི་སྐབས་སུ་ཡིན་ནོ། །

༄༅། །གལ་ཏེ་ཀུན་རྫོབ་པའི་དངོས་པོ་ཡང་དོན་དམ་གཏན་ལ་འབེབས་པའི་སྐབས་སུ་འགོགས་པ་ཡིན་ནོ་ཞེ་ན། དབུམ་པའི་འདོད་ཏོག་ཡིན་ནོ། །
འོན་དངོས་པོར་སྣང་བ་ཅི་ཞིག་ཡིན་ཞེ་ན། དེ་ནི་འཁྲུལ་བའི་སྣང་བའོ། །གལ་ཏེ་འཁྲུལ་བས་སྣང་བའི་སྐྱེ་བ་ཡོད་པར་འགྱུར་རོ་ཞེ་ན། འདོད་ཏོག་ཡིན་ནོ། །འོན་
ཀུན་རྫོབ་བཀག་པ་འགལ་ལོ་ཞེ་ན། ཚད་མའི་ངོ་བོར་བཀག་པ་ཡིན་ནོ། །ཀུན་རྫོབ་གཏན་ལ་འབེབས་པའི་སྐབས་སུ་འགོགས་སོ་ཞེ་ན། མ་ཡིན་ཏེ། ཁྱབ་པ་
མ་གྲུབ་པའི་ཕྱིར་དང༌། འཁྲུལ་བའི་དོན་སྣང་བ་ལ། །ཚད་མའི་ཁྱབ་པ་མེད་ཕྱིར་དང༌། །དེ་ལྟར་མིན་ན་བདེན་མཐོང་འགྱུར། །དེ་ལྟར་སྣང་བ་ཆོས་ཉིད་དགག་
བྱར་འདོད་དོ། །དེ་ནི་རིགས་པ་མ་ཡིན་ཏེ། །ཆོས་ཅན་ལ་རྟགས་གྲུབ་ན་དེ་ཉིད་དགག་བྱ་ཡིན་པས་མི་མཐུན་ཕྱོགས་ལ་ཞུགས་པའི་ཕྱིར་ཁྱབ་པ་མེད་དོ། །

མི་མཐུན་པའི་ཕྱོགས་ཆོས་མ་གྲུབ་པར་འགྱུར་ཞེ་ན། མ་ཡིན་ཏེ། འཁྲུལ་བའི་བསམ་རྫོལ་ཡོད། ཤ་པ་མེད་པས་མི་མཐུན་ཕྱོགས་ལ་ཞུགས་པ་ཡང་མེད་དོ། །འོན་དེ་བཞིན་དུ་སྣང་བ་འཁྲུལ་རྫོལ་ཡོད་ཀྱང་དངོས་པོ་ལ་མེད་པས་མི་མཐུན་ཕྱོགས་ལ་ཞུགས་པ་མེད་དོ་ཞེ་ན། འོན་བྲག་རྫོང་འཁྲུལ་བའི་བསམ་པ་ལ་ཤ་པ་ཡོད་པར་སྣང་བ་ཡང་དངོས་པོའི་ཤ་པ་མེད་པས་མི་མཐུན་ཕྱོགས་ལ་མ་ཞུགས་པ་བཞིན་དུ། སྣང་བ་འཁྲུལ་བ་དངོས་པོར་སྣང་ཡང་དངོས་པོ་མེད་པས་མི་མཐུན་ཕྱོགས་མ་ཡིན་པས་སྣང་བ་དགག་བྱ་མ་ཡིན་ནོ། །དེ་ལྟ་མ་ཡིན་ན། དེ་དོན་གཉིས་ཀར་མི་མཐུན་ཕྱོགས་ཡིན་ན་དེ་ལ་ཞུགས་པས་ཁྱབ་པ་མ་གྲུབ་པས་སྒྲོ་སོ་ཉིད་ན་འདུག་པ་ཡིན་ནོ། །དེ་ལྟར་མ་ཡིན་ན་གཞན་ཡང་ཁྱབ་པ་མ་གྲུབ་པར་མི་འགྱུར་རོ། །དེ་ལས་གཞན་པ་བསྟན་པའི་ཕྱིར། །ཆོས་ཅན་དགག་བྱ་ཕྱོགས་བྱས་ཀྱི། ཐ་དད་ལ

༄༅། །བརྟེན་འཇོག་པ་ནི། །ཚད་མ་གཞན་དུ་བཤད་ཟིན་ཏོ། །དེས་ན་ཆོས་ཅན་དང་དགག་བྱ་ཕྱོག་བྱས་ཐ་དད་མེད་པ་ཡང་མ་ཡིན་ནོ། །ཕྱོག་བྱས་ཐ་དད་པ་ནི་སྣང་བ་རིག་ཏོར་བཀག་པས་སྣང་བ་དགག་བྱར་འདོད་པ་ཉིད་ཡིན་ནོ་ཞེ་ན། རིག་དོན་མེད་པ་དང་སྣང་བའི་རང་བཞིན་གྱིས་འགལ་བས་དགག་བྱ་མ་ཡིན་ནོ་ཞེས་བཤད་ཟིན་ཏོ། །འགལ་ལ་རྣམ་པར་བཅད་པ་ཙམ་གྱིས་རྟགས་མཐུན་ཕྱུག་དགོས་པས། རང་གི་ཁྱབ་བྱ་ཁྱབ་བྱེད་འགོགས་པར་འགྱུར་རོ། །མི་མཐུན་ཕྱོགས་ཀྱི་བདག་ཆོས་ཅན་ལ་གཏན་ཚིགས་སྒྲུབ་པས་ཁྱབ་པ་ཡང་མ་སྒྲུབ་པར་འགྱུར་རོ་ཞེ་ན། མི་འགྱུར་ཏེ། ནམ་མཁའ་ལ་སོགས་པ་འགོགས་པའི་དུས་སུ་ཆོས་ཅན་ལ་གཏན་ཚིགས་སྒྲུབ་ཀྱང་། ཁྱབ་པ་མ་སྒྲུབ་པར་མི་འགྱུར་བ་བཞིན་ནོ་ཞེ་ན། དེའི་སྐབས་སུ་ཡང་ཆོས་ཅན་ནི་དགག་བྱ་མ་ཡིན་ལ། དགག་བྱ་ནི་ཆོས་ཅན་དུ

མི་འཇོག་སྟེ། ཡིན་ན་སྐྱོན་མཚུངས་པའི་ཕྱིར་རོ། །འདི་ནི་འདོད་པ་རྟོག་པའི་ཤེས་པ་ལ་ཆོས་ཅན་སྣང་བ། ཚད་མས་འགྲོ་བའི་ཆ་ནས་མི་སྣང་བར་འདོད་དོ། །
དེ་ནི་མི་རིགས་ཏེ་ཚད་མ་དང་རིག་པ་དང་ལྡོག་པའི་ཐ་དད་མེད་དེ་མིང་གི་རྣམ་གྲངས་ཡིན་པའི་ཕྱིར་རོ། །དེ་ལྟ་མ་ཡིན་ན་ལྡོག་སྟེ་རིག་པ་ལ་མི་སྣང་ལ་ཚད་མ་ལ་སྣང་བར
ཅིའི་ཕྱིར་མི་འགྱུར་ཏེ་ཁྱད་པར་མེད་པའི་ཕྱིར་རོ། །བར་དུ་བྱས་པའི་དོན་ཏོ།། །།དེ་ལྟར་སྣང་བ་སེལ་བ་བསྟན་པའི་རྗེས་ལ། རབ་ཏུ་མི་གནས་པ་སྣང་བ་མི་སེལ
བ་བསྟན་ཏེ། སྣང་བ་ཀུན་རྫོབ་བདེན་པ་དང་། །རིགས་པ་དོན་དམ་བདེན་པའོ། །སྣང་བ་ཇི་ལྟ་བ་ཡུལ་ཅན་ཀུན་རྫོབ་ཀྱི་བདེན་པ་ཡིན་ཏེ། སྣང་བ་ལ་རིགས
པས་མི་ནུང་བའི་ཕྱིར་རོ། །དེ་ཡང་རྣམ་པ་གཉིས་ཏེ། ཡང་དག་དང་ནི་ལོག་པའོ། །སྣང་ལ་དོན་བྱེད་ནུས་པ་ནི་ཡང་དག་པའི་ཀུན་རྫོབ་ཀྱི་མཚན་ཉིད་དོ། །

༄༅། །སྣང་ལ་དོན་བྱེད་མི་ནུས་པ་ནི་ལོག་པའི་ཀུན་རྫོབ་ཀྱི་མཚན་ཉིད་དོ། །དེ་ལ་གཉིས་སུ་ཡོད་བསྟན་པ། །རྟོག་མེད་འཁྲུལ་དང་ཀུན་བཏགས་ནི། །
རྟོག་མེད་ལྷུན་གྱིས་འཁྲུལ་བ་ནི་དབང་པོ་ལ་སྐྱོན་ཆགས་པ་ལ་སོགས་པའོ། །རྟོག་བཅས་ནི་ཡིད་ཀྱིས་དེ་བཏགས་པའི་བདག་ལྟ་བུའོ། །དེ་ལས་གཞན་པའི་དོན་དམ
པའི་དབྱེ་བ་བསྟན་པར་བྱ་བའི་ཕྱིར། རྣམ་གྲངས་ཀྱིས་དང་རྣམ་གྲངས་མིན། །དོན་དམ་པ་གཉིས་སུ་ངེས་པའོ། །སྤྲོས་པ་ཕྱོགས་གཅིག་འཆད་པ་དང་།
རིགས་པས་དོན་དམ་པ་དང་མཐུན་པའི་ཕྱིར་དོན་དམ་པ་ཡིན་ཏེ། ཚ་མཐུན་པ་དང་མི་སླུ་བའི་ཕྱིར་རོ། །རྣམ་གྲངས་མ་ཡིན་པའི་དོན་དམ་པའི་བདེན་པ་ནི། རིགས
པས་གཅད་ན་རྣམ་པར་བཅད་པ་ཙམ་ལ་ཐ་སྙད་གདགས་ཏེ། སྤྲོས་པ་ཐམས་ཅད་ཉེ་བར་ཞི་བ་ཡིན་ནོ། །རིགས་པའི་དོན་ཡོངས་སུ་དཔྱད་པ་མི་གནས་ཏེ།

ཡང་དག་པར་གྲུར་པ་ཡིན་པའི་ཕྱིར་རོ། །རྣམ་པར་དཔྱད་པ་ཙམ་གྱི་དགག་བྱ་གང་ཡིན་ཞེ་ན། གང་ཡང་འགོག་དང་སྒྲུབ་པ་མེད། །ཅེས་བླང་བ་ཡང་མ་གྲུབ་པས་ཆོས་ཉིད་དོ་ཞེས་པར་བྱེད་པའོ། །ཐ་སྙད་པའི་དོན་ཡོད་པའི་སྣང་བ་མི་དགག་སྟེ། ཐ་སྙད་པའི་ངོ་བོར་དགག་པར་མི་ནུས་པའི་ཕྱིར་རོ། །ཐ་སྙད་པའི་སྣང་བ་མ་བཀག་ཀྱང་རིགས་པས་དགག་པ་ལ་མི་འགལ་བའི་ཕྱིར་རོ། །རིགས་པའི་དོན་ཡོད་པ་བཀག་པས་ཐ་སྙད་པའི་སྣང་བ་བཀག་པར་མི་འགྱུར་ཏེ། ཐ་སྙད་པའི་སྣང་བ་ལ་རིགས་པའི་ངོ་བོས་མ་ཁྱབ་པའི་ཕྱིར་རོ། །ཐ་སྙད་པའི་སྣང་བ་རིགས་ངོར་བཀག་པ་ལ་སྣང་བ་ཐ་དད་དུ་འགོག་གོ་ཞེ་ན། དེས་ཅི་ར་འགྱུར་ཞེ་ན། སྣང་བ་རང་རིག་བསྒོམ་པར་འགྱུར་ལ། མི་སྣང་ན་ཞེས་པ་མེད་པར་འགྱུར་རོ་ཞེ་ན། ཤེས་པའི་དངོས་གཅིག་རང་སྣང་ལ། །བསྒོམ་པའི་མཚན་ཉིད་རང་དབང་མེད། །བསྒོམ

༄༅། །པ་ལ་རང་དུ་སྣང་བ་ཡང་མེད་དེ། སྤྲོས་པ་བཅད་པ་ཙམ་ཞོན་བསྒོམ་པའི་ཤེས་པ་ཡིན་པའི་ཕྱིར་རོ། །དེའི་གནས་སྐབས་ལ་ཡང་ལམ་ལྷ་ཡིན་ཏེ༏ འབྲས་བུ་མི་རྟོག་པ་ནི་སྣང་བ་མེད་པའི་ཡེ་ཤེས་ཡིན་ལ། རྗེས་ལ་ཐོབ་པ་ནི་སྣང་བ་དང་བཅས་པ་ཡིན་ཏེ། རྣམ་པར་མི་རྟོག་པའི་ཡེ་ཤེས་ཀྱིས་ནམ་མཁའི་དཀྱིལ་ལྟར་རྟོགས་ལ། རྗེས་ཐོབ་ཀྱིས་སྒྱུ་མ་ལྟར་རྟོགས་ཏེ། རྣམ་པར་མི་རྟོག་པ་ལ་འཇུག་པའི་གཟུངས་ལས་རྣམ་པར་མི་རྟོག་པས་ཆོས་ཐམས་ཅད་ནམ་མཁའི་དཀྱིལ་ལྟར་རྟོགས་ལ། རྗེས་ལ་ཐོབ་པས་སྒྱུ་མའི་དཔེ་བརྒྱད་འདྲ་བར་རྟོགས་སོ་ཞེས་བཤད་དོ། །མི་རྟོག་པའི་ཡེ་ཤེས་ལ་རང་རིག་པ་ཡོད་ན་དོན་དམ་པར་འགྱུར་ཏེ། རིགས་པ་གཞན་གྱིས་མི་གནོད་པའི་ཕྱིར་རོ། །མེད་ན་ཤེས་པ་རྒྱུན་ཆད་པས་སྤྲོས་པ་མི་ཆོད་དོ་ཞེ་ན། མ་ཡིན་ཏེ་ཐ་སྙད་དོན་ལ་ཡོད་པ་དང་། །ཡེ་ཤེས་དོན་ལ་མི་

གནས་ཕྱིར། །རང་རིག་ཐ་སྙད་པའི་དོན་ལ་ཞེས་པ་རྒྱུན་མཆད་པས་སྤྲོས་པ་མི་ཚོད་པའི་ཉེས་པ་ཡང་མེད་ལ། དོན་དམ་པར་ཡང་མི་འགྱུར་ཏེ། མི་རྟོག་པའི་ཡེ་ཤེས་ཀྱི་དོན་རང་རིག་ཏུ་ཡང་མི་གནས་པའི་ཕྱིར་རོ། །ཀུན་རྫོབ་ཏུ་རང་རིག་པ་ཡོད་པའི་ཤེས་པའི་དངོས་པོ་གཅིག་ཉིད་མི་རྟོག་པའི་ཡེ་ཤེས་ཀྱི་མཚན་ཉིད་ནས། རང་དང་གཞན་དུ་མི་རྟོག་པས་ཐ་སྙད་དུ་སྤྲོས་པ་གཅོད་དོ་ཞེས་བྱའོ། །བསྡུ་བའི་ཚིགས་སུ་བཅད་པའོ།། ||སྨུ་སྟེགས་པ་ལ་སོགས་གྲུབ་མཐའ་ངན་པ་བསྟན་ཟིན་ནས། |ཡང་དག་དོན་རྟོགས་ལྟ་བའི་བྱེ་བྲག་འདི་བྱས་པས། །རྗེས་འཇུག་རྣམས་ཀྱིས་ཆོས་ཉིད་དོན་ལ་འཇུག་འགྱུར་བའི། །དགེ་བ་ཀུན་འབྱུང་འགྲོ་བ་ཀུན་ལ་སྙོམས་པར་ཤོག །ཐེག་པ་ཐམས་ཅད་དུ་སྣང་བར་བྱེད་པའི་བྱེ་བྲག་ཏུ་བཤད་པ་ཞེས་བྱ་བ། བྲམ་ཟེའི་བཙུན་པ་རབ་འབྱོར་དབྱངས་ཀྱིས་མཛད་པ་རྫོགས་སོ།། ||རྒྱ་གར

༄༅། །ཤྲི་པཎྜི་ཏ་རབ་འབྱོར་དབྱངས་དེ་ཉིད་དང་། བོད་ཀྱི་ལོ་ཙཱ་བ་དགེ་སློང་ཏིང་ངེ་འཛིན་བཟང་པོས་བསྒྱུར་ཅིང་ཞུས་ཏེ་གཏན་ལ་ཕབ་པའོ།།

པར་བསྐྲུན་དགེ་བའི་ཉིན་བྱེད་ཀྱིས། །རྒྱལ་བསྟན་པདྨོ་ཡོངས་སུ་རྒྱས། །བསྟན་འཛིན་ར༔ཡིག་གཉིས་པའི་ཚོགས། །ཕན་བདེའི་སྦྲང་དབྱངས་སྒྲོགས་གྱུར་ཅིག །

ཁྱད་པར་ཐེག་ཆེན་དམ་པའི་ཆོས། །ཕྱོགས་ཀྱི་ཐ་སྒྱུར་ཁྱབ་པ་ལས། །དུས་ཀྱི་རྒྱུད་པ་རབ་ཏུ་ཞི། །མཆོག་གི་བདེ་ལ་རེག་གྱུར་ཅིག །པར་བསྐྲུན་པས་སོ། །

།ཀ།

༄༅། །རྣལ་འབྱོར་བསྒོམ་པའི་ལམ་བཞུགས་སོ། །

༄༅། །རྒྱ་གར་སྐད་དུ། ཡོ་ག་བྷཱ་བ་ན་ཀྲྨ། བོད་སྐད་དུ། རྣལ་འབྱོར་བསྒོམ་པའི་ལམ། འཕགས་པ་འཇམ་དཔལ་གཞོན་ནུར་གྱུར་པ་ལ་ཕྱག་འཚལ་ལོ། །འགྲོ་བ་སྡུག་བསྔལ་མང་པོས་གཟིར་ཏེ་གཏི་མུག་གིས་མནོངས་པ་ལ་སྙིང་རྗེ་བསྐྱེད་ནས། བདག་གིས་ཀྱང་ཐམས་ཅད་མཁྱེན་པའི་གོ་འཕང་འབྲས་བུ་དང་བཅས་པ་ཐོབ་པར་བྱས་ལ། འགྲོ་བ་རྣམས་ཀྱང་གོ་འཕང་དེ་ཉིད་ལ་དགོད་པར་བྱའོ་ཞེས་བླ་ན་མེད་པ་ཡང་དག་པར་རྫོགས་པའི་བྱང་ཆུབ་ཏུ་སྨོན་ལམ་གདབ་བོ། །དེ་ནས་བྱང་ཆུབ་ཀྱི་མཚན་ཉིད་ཀྱི་སེམས་རྣམ་པར་མ་བྱུང་བ་བསྐྱེད་པར་མི་བྱའི། འདི་ལྟར་བྱང་ཆུབ་ནི་རང་གི་སེམས་ལས་བཙལ་བར་བྱའོ་ཞེས་འབྱུང་བའི་ཕྱིར་ཐོག་མར་རང་གི་སེམས་ཁོ་ན་ལ་བརྟག་པར་བྱའོ། །དེ་ལ་རང་གི་སེམས་ནི་ལུང་ལས་གསུངས་པའི་ཚིག་ཕྱི་པོ་དངོས་པོ་ཐམས་ཅད་དང་བྲལ་བ་དང་། ཕུང་པོ་དང་ཁམས

༄༅། །དང་སྐྱེ་མཆེད་དང་། གཟུང་བ་དང་འཛིན་པ་རྣམ་པར་སྤྲངས་པ་དང་། ཆོས་བདག་མེད་པ་མཉམ་པ་ཉིད་དང་། རང་གི་སེམས་གཟོད་མ་ནས་མ་སྐྱེས་པ་དང་། སྟོང་པ་ཉིད་ཀྱི་ངོ་བོ་ཉིད་དགག་ཏུ་མེད་དུ་ཆུད་པར་བྱའོ། །དེ་ལ་དངོས་པོ་ཐམས་ཅད་དང་བྲལ་བ་ཞེས་བྱ་བ་ནི་མུ་སྟེགས་ཅན་འཁྲུལ་བས་སྒྲོ་བཏགས་པ་བདག་ལ་སོགས་པ་རྟག་པའི་དངོས་པོ་དང་བྲལ་བ་ཞེས་བྱ་བའི་དོན་གང་ཡིན་པའོ། །ཕུང་པོ་དང་ཁམས་དང་སྐྱེ་མཆེད་དང་གཟུང་བ་དང་འཛིན་པ་རྣམ་པར་སྤྲངས་པ་ཞེས་བྱ་བ་ནི་ཉན་ཐོས་ལ་སོགས་པའི་ཚུལ་གྱིས་ཀུན་ཏུ་བརྟགས་པའི་ངོ་བོ་ཡོད་པ་དང་། མེད་པའི་རང་བཞིན་ཡོངས་སུ་སྤྲངས་པ་སྟེ། རྡུལ་ཕྲ་མོ་ཚོགས་པ་འཛིན་པ་མིག་ལ་སོགས་པའི་སྐྱེ་མཆེད་དྲུག་དང་། གཟུང་བ་ལ་སོགས་པ་ཕྱིའི་ཡུལ་དྲུག་དང་བྲལ་བ་ཞེས་བྱ་བའི་དོན་གང་ཡིན་པ་སྟེ། རྡུལ་ཕྲ་རབ་སུན་ཕྱུང་བའི་ཕྱིར་རོ། །དེ་ཉིད་ཀྱི

ཕྱིར་ཚིག་གསུམ་པ་ཆོས་བདག་མེད་པ་མཉམ་པ་ཉིད་ཅེས་བྱ་བ་གསུངས་པ་ཡིན་ཏེ། རྣམ་པར་ཤེས་པ་ཙམ་གྱི་ཚུལ་ལ་འཇུག་པར་བྱ་བའི་ཕྱིར་རོ། །དེའི་ཕྱིར་ཚིག་བཞི་པ་རང་གི་སེམས་གཟོད་མ་ནས་མ་སྐྱེས་པ་ཞེས་བྱ་བ་གསུངས་པ་ཡིན་ཏེ། དེ་བས་ན་དེ་ནི་རྟེན་ཅིང་འབྲེལ་བར་འབྱུང་བ་ཡིན་པའི་ཕྱིར་སྒྱུ་མ་ལྟ་བུ་ཡིན་ནོ། །གང་ཞིག་བརྟེན་ནས་མི་སྐྱེ་ཞིང་རང་གི་ངོ་བོ་ཉིད་ལས་ཉམས་པར་མི་འགྱུར་བ་དེ་ནི་དོན་དམ་པའི་རང་བཞིན་ཞེས་བྱའོ། །དེའི་ཕྱིར་རང་བཞིན་མེད་པས་རང་གི་སེམས་གཟོད་མ་ནས་མ་སྐྱེས་པ་ཞེས་བྱའོ། །རྟེན་ཅིང་འབྲེལ་བར་འབྱུང་བའི་ངོ་བོ་ཉིད་དུ་ཀུན་རྫོབ་ཏུ་ཡོད་པའི་ཕྱིར་སྒྱུ་མ་དང་འདྲ་བ་ནི་མི་དགག་གོ །དེ་བས་ན་དོན་དམ་པར་སྟོང་པ་ཉིད་ཀྱི་ངོ་བོ་ཉིད་ཅེས་བྱ་བ་ཚིག་ལྔ་པ་གསུངས་པ་ཡིན་ནོ། །ཇི་ལྟར་ཀུན་རྫོབ་ཏུ་བརྟགས་པ་དང་། གཟུང་བ་དང་འཛིན་པའི་མཚན་ཉིད་ཀྱི་ཆོས་རྣམས་ནི་དོན

༄༅། །དམ་པར་བདག་མེད་པ་ཡིན་ཏེ། གཟོད་མ་ནས་མ་སྐྱེས་པའི་ཕྱིར་རོ། །མེད་པ་རྣམ་པ་བཞི་པོ་སྔ་ནས་མེད་པ་དང་། ཞི་གནས་མེད་པ་དང་། གཅིག་ལ་གཅིག་མེད་པ་དང་། གཏན་མེད་པ་དག་ཀྱང་དངོས་པོ་ལ་བརྟེན་པ་རྣམ་པར་གཞག་པས་ཁྱད་པར་ཡང་མ་ཡིན་ཏེ། སྟོང་པ་ཉིད་ཀྱང་དངོས་པོ་ལ་བརྟེན་པའི་ཕྱིར་རོ། །དངོས་པོ་ཡོད་ན་དེར་རྟོག་པ་ཀུན་ཏུ་འབྱུང་ན། མེད་པས་རྣམ་པར་རྟོག་པ་ཐམས་ཅད་དགག་པས་རྣམ་པར་རྟོག་པ་ཡོངས་སུ་དག་པར་བྱེད་དོ། །དེའི་ཕྱིར་རང་གི་སེམས་སྟོང་པ་ཉིད་ཀྱི་ངོ་བོ་ཉིད་ཡིན་པ་དེ་བཞིན་དུ། ཆོས་ཐམས་ཅད་ཀྱང་དེ་ལྟ་བུ་ཡིན་ན་ཇི་ལྟར་དེ་སྔོན་དུ་བཏང་བའི་སྨོན་པའི་བྱང་ཆུབ་ཀྱི་སེམས་དོན་དམ་པའི་ངོ་བོ་ཉིད་ལ་སྦྱོར་བའི་མཚན་ཉིད་ཤེས་རབ་དང་མཚུངས་པར་ལྡན་པ་ནི་འཇུག་པའི་སེམས་ཞེས་བྱ་སྟེ། དེ་ཕོ་ན་རེས་པ་ལ་འཇུག་པའི་ཐབས་ཡིན་པའི་ཕྱིར་རོ། །གཞན

གང་ཞིག་སྤྱོད་པས་ཀུན་ནས་མ་བསླང་བའི་སེམས་ཆོས་ཐམས་ཅད་ཀྱི་སྟོང་པ་ཉིད་ཀྱི་ངོ་བོ་ཁོང་དུ་ཆུད་པ་ཡང་དག་པ་ཇི་ལྟ་བ་བཞིན་དུ་ཡོངས་སུ་ཤེས་པ་ཉིད་ཀྱིས་བྱང་ཆུབ་ཀྱི་སེམས་ཞེས་བྱའོ། །བྱང་ཆུབ་ཀྱི་མཚན་ཉིད་ཀྱི་སེམས་ནི་བྱང་ཆུབ་ཀྱི་སེམས་ཞེས་བྱ་བས་དེ་དང་མཚུངས་པར་ལྡན་པའི་ཤེས་རབ་ཀྱང་ཤེས་རབ་ཀྱི་ཕ་རོལ་ཏུ་ཕྱིན་པ་ཞེས་བྱའོ། །ཡང་ཁ་ཅིག་ལས་དེ་ཉིད་ཞི་གནས་དང་ལྷག་མཐོང་ཞེས་བྱ་བར་ཡང་རབ་ཏུ་གྲགས་ཏེ། དེ་ལ་ཞི་གནས་དང་མཚུངས་པར་ལྡན་པའི་ལྷག་མཐོང་ངོ་། །ཞི་གནས་ནི་སེམས་རྩེ་གཅིག་པ་ཉིད་དོ། །བྱང་ཆུབ་ཀྱི་མཚན་ཉིད་ཀྱི་སེམས་ནི་སྟོང་པ་ཉིད་ཀྱི་དོན་ལ་བྱ་བ་ཡིན་ནོ། །གཞན་དག་ལས་གནས་ཀྱི་སེམས་ཞེས་བྱ་བར་གྲགས་ཏེ། གནས་ནི་སྟོང་པ་ཉིད་ལ་སེམས་མི་གཡོ་བ་ཡིན་ནོ། །དེ་དང་མཚུངས་པར་ལྡན་པའི་སེམས་ནི་ཞི་གནས་ཀྱི་སེམས་ཞེས་བྱའོ། །དེ་སྟོང་པ་ཉིད་ཀྱི་སེམས

༄༅། །ཀྱིས་རབ་ཏུ་ཕྱེ་བ་ཡིན་པའི་ཕྱིར་མོས་པའི་དེ་ཁོ་ན་ཉིད་ཡིད་ལ་བྱེད་པ་ཞེས་བྱའོ། །དེ་ཡང་གཉིད་དང་རྨོད་པའི་སྐྱོན་གཉིས་ཡོངས་སུ་སྤངས་པས་བྱའོ། །གང་གི་ཚེ་གཉིད་ཀྱི་སྨུན་པས་ནོན་ཏེ་དམིགས་པ་ལས་ལྡོག་པར་བྱེད་པ་སེམས་ལས་སྐྱེ་བ་དེའི་ཚེ། ཆོས་ལ་སྤྱོད་པའི་མཚན་ཉིད་ལྷག་མཐོང་གི་སེམས་གཟེངས་བསྟོད་ལ་སྟོང་པ་ཉིད་ལ་མཉམ་པར་གཞག་པར་བྱའོ། །ཤོན་ཏེ་ཡུལ་རྣམས་ཀྱི་རྣམ་པར་སྤྱོད་པས་རྨོད་པར་གྱུར་ན། དེ་ཡང་དོན་དམ་པ་ལ་སྤྱོད་པས་དེ་ལ་དམིགས་པ་བོར་ཏེ་ཞི་གནས་དང་ལྡན་པས་གནས་པར་བྱའོ། །གང་གི་ཚེ་ཧ་ཅང་དཔྱད་ཆེས་པས་ཤེས་རབ་ཤས་ཆེ་བར་གྱུར་པ་དེའི་ཚེ། ཡང་དཔྱད་པའི་དུས་དེ་མ་ཡིན་ཏེ། ཞི་གནས་ཀྱི་དུས་ཡིན་པས་དུས་དང་དུས་མ་ཡིན་པ་བཏང་སྙོམས་སུ་བྱ་བཙོད་མར་བྱས་ནས་ཡང་ཞི་གནས་ལ་གནས་པར་བྱའོ། །གང་གི་ཚེ་ཞི་བ་ཉིད་ཐོབ་ནས་དེ་ལ་མངོན་པར་ཞེན

པར་གྱུར་ན། དེའི་ཚེ་ཤི་བ་ཉིད་ཀྱང་ངོ་བོ་ཉིད་མེད་པའི་ཕྱིར། དེ་ལ་མངོན་པར་ཞེན་པ་བོར་ཏེ་མཚགས་པ་བོ་ན་ལ་གནས་པར་བྱའོ། །དེ་ལྟར་མཐུ་ཅི་ཡོད་པ་དང་། ཇི་ལྟར་འདོད་པ་དང་། དུས་ཅུང་ཟད་ཅིག་ཏུ་ཡང་མཉམ་པར་གཞག་པའི་ཕྱིར། ཡང་དང་ཡང་དུ་རང་གི་སེམས་ལ་ཡང་དག་པ་ཇི་ལྟ་བ་བཞིན་དུ་རང་བཞིན་བརྟགས་ནས་སེམས་དེ་ལས་བསྲུང་བར་བྱའོ། །བསྲུང་ནས་ཡང་འདི་ལྟར་གལ་ཏེ་དངོས་པོ་འདི་དག་ཐམས་ཅད་སྟོང་པ་ནམ་མཁའ་དང་འདྲ་བའི་མཚན་ཉིད་ཡིན་ཡང་། དོན་ཀྱང་དེ་ནི་སྒྱུ་མ་དང་རྨི་ལམ་ལ་སོགས་པ་དང་འདྲ་བར་ཐོག་མ་མེད་པའི་དུས་ནས་སོ་སོར་ངེས་པའི་རྒྱུ་དང་འབྲས་བུ་འབྲེལ་བ་ལ་རག་ལས་པའི་རྒྱུ་དེས་ཕྱིན་ཅི་ལོག་གི་རྣམ་པར་སྣང་བ་ཡིན་ཏེ། ལང་ཀར་གཤེགས་པ་ལས། ཆོས་འདི་དག་ནི་མ་སྐྱེས་འདི་དག་མེད་མིན་ཏེ། །སྒྱུ་མ་སྨིག་རྒྱུ་དྲི་ཟའི་གྲོང་ཁྱེར་དང་། །རྨི་ལམ་ལྟ་བུ་སྤྲུལ་པ་འདྲ

༄༅། །བ་ཡིན། །ཞེས་གསུངས་པ་ལྟ་བུའོ། །སེམས་ཅན་རྣམས་ཀྱི་ཤེས་པ་ཤེས་རབ་མ་རིག་པའི་མུན་པ་ཤས་ཆེན་པོས་ཁེབས་པས་ཆོས་ཉིད་འདི་དག་ཁོང་དུ་མ་ཆུད་པས་ཡུན་རིང་པོར་འཁྲུལ་བས་རྣམ་པར་ཉམས་པ་ཡིན་ནོ་ཞེས་ཡིད་ལ་བྱ་ཞིང་སྙིང་རྗེ་བསྐྱེད་པར་བྱའོ། །དེས་ཀྱང་དེ་གཟིར་བ་ན་འདི་སྙམ་དུ་དེའི་ཕྱིར་བདག་གིས་ཆོས་ཉིད་འདི་དག་རང་གིས་ཀྱང་རྟོགས་པར་བྱས་ལ། སེམས་ཅན་ཐམས་ཅད་ཀྱིས་ཀྱང་ཁོང་དུ་ཆུད་པར་བྱའོ་སྙམ་དུ་བསམས་ཏེ། དེ་ལྟར་བསྒོམས་པ་ནི་བྱང་ཆུབ་ཏུ་སྨོན་པའི་སེམས་ཡོངས་སུ་དག་པ་ཡིན་ནོ། །འདི་ལྟར་ཆོས་ཐམས་ཅད་རྨི་ལམ་དང་འདྲ་བར་ཡིད་ལ་བྱེད་པ་མ་བརྗེད་པས་ལངས་ན་ཡང་སེམས་ཅན་གྱི་དོན་དུ་བྱང་ཆུབ་ལ་གནས་པར་བྱེད་ཀྱང་ཆོས་གང་ལ་ཡང་མངོན་པར་ཞེན་པ་མི་འབྱུང་ངོ། །འདི་ནི་དེ་ལས་ལྡང་བའི་སེམས་ཞེས་བྱའོ། །དེ་ལས་གཞན་པའི་དོན་གྱི་དམིགས

པ་དག་མཐོང་ན་དུ་ཟིན་གྱིས་ཀྱང་རྣལ་འབྱོར་པས་ཆོས་ཐམས་ཅད་རྨི་ལམ་དང་འདྲ་བར་ཡིད་ལ་བྱེད་པ་མི་གཏོང་བ་བོ་ནར་བྱ་སྟེ། དེས་ན་དེའི་སེམས་ནི་མི་དགེ་བ་ལ་ཡང་འཇུག་པར་མི་བྱེད་ལ། དེ་འགྲོ་བ་དྲང་བའི་བསམ་པ་ཉིད་ཀྱིས་གནས་པ་ན་དགེ་བ་རྣམས་ལ་ཡང་གཡོ་བ་ཐམས་ཅད་འཁོར་གསུམ་ཡོངས་སུ་དག་པར་སྒྲུབ་པར་བྱེད་དོ། །དེ་བཞིན་དུ་ཡང་བྱམས་པ་དང་། སྙིང་རྗེ་དང་། དགའ་བ་དང་། བཏང་སྙོམས་ལ་གནས་པས་རྟག་ཏུ་གནས་པར་བྱའོ། །དེས་འདི་ལྟར་ཡང་འགྲོ་བ་མ་ལུས་པ་བྱང་ཆུབ་པར་བྱ་བའི་ཐབས་བླ་ན་མེད་པའི་བྱང་ཆུབ་ཀྱི་གོ་འཕང་ཡང་བསོད་ནམས་དང་ཡེ་ཤེས་ཀྱི་ཚོགས་ཡོངས་སུ་རྫོགས་པ་མེད་པར་ཐོབ་པར་མི་ནུས་ལ། ཚོགས་གཉིས་ནི་ཕ་རོལ་ཏུ་ཕྱིན་པ་དྲུག་གིས་བསྡུས་པ་ཡིན་ཏེ། དེའི་ཕྱིར་སྦྱིན་པའི་ཕ་རོལ་ཏུ་ཕྱིན་པ་ནས་བཟུང་ནས་ཐམས་ཅད་རྟག་ཏུ་ཡོངས་སུ་རྫོགས་པར་བྱའོ་ཞེས

༄༅། །ཡིད་ལ་བྱ་སྟེ། དྲུག་པོ་རེ་རེ་ལ་ཡང་སྨོན་པར་བྱེད་དོ། །གཞན་ཡང་དེ་འདི་ལྟར་སེམས་སྐྱེད་པར་བྱེད་དེ། སྦྱིན་པའི་ཕ་རོལ་ཏུ་ཕྱིན་པ་ཡང་རྣམ་པ་གསུམ་སྟེ། ཟང་ཟིང་དང་། མི་འཇིགས་པ་དང་། ཆོས་ཀྱི་སྦྱིན་པས་དབྱེ་བས་སོ། །དེ་ལ་ཆོས་ཀྱི་སྦྱིན་པ་ཡང་སེམས་ཅན་མ་བསྡུས་པ་རྣམས་ལ་སྦྱིན་པར་མི་ནུས་ཀྱིས། དེ་ནི་བསྡུ་བ་རྣམ་པ་བཞི་པོ་དག་གིས་སྒྲུབ་པར་ནུས་སོ། །དེའི་ཕྱིར་སྦྱིན་པ་དང་། སྙན་པར་སྨྲ་བ་དང་། དོན་སྤྱོད་པ་དང་། དོན་མཐུན་པས་སེམས་ཅན་བསྡུ་བར་བྱའོ། །ཞེས་སེམས་ཅན་བསྡུ་བའི་དོན་དུ་སྨོན་ལམ་བཞི་པོ་གཞན་བསྐྱེད་པར་བྱའོ། །ཞེས་སེམས་བསྐྱེད་པར་བྱེད་དེ། སྦྱིན་པ་རྣམ་པ་གསུམ་གྱི་ནང་ནས་ཟང་ཟིང་དང་མི་འཇིགས་པ་སྦྱིན་པ་གཉིས་ནི་བསྡུ་བའི་ཐབས་སུ་འགྱུར་བ་ཡིན་ལ། ཆོས་ཀྱི་སྦྱིན་པ་ནི་ཐབས་དེས་བསྒྲུབས་པ་ཡིན་ནོ། །དེ་ལྟར་ན་ཕ་རོལ་ཏུ་ཕྱིན་པ་ལ་སྨོན་པ་དྲུག

དང་བསྡུ་བའི་དངོས་པོ་བཞི་སྟེ། དེའི་ཕྱིར་སྨོན་ལམ་བཅུ་པོ་དག་གོ་ནས་བྱང་ཆུབ་ཆེན་པོ་ལ་སྨོན་པའི་སེམས་དེ་ལེགས་པར་བརྒྱན་ནས་མཐུ་ཅི་ཡོད་པ་དང་། ཇི་ལྟར་བསམ་པའི་དོན་བསྒྲུབ་པ་ན་སྤྲོ་བཆེན་པོ་དང་ལྡན་པའི་སེམས་ཀྱིས་ལྡང་བར་བྱའོ། །འདས་པའི་ཚུལ་ནི་འདི་ཡིན་ཏེ། མིག་གཉིས་ཕྱེ་ནས་སྟར་རྟོག་པའི་གནས་སྐབས་པོར་ཏེ། མདུན་དུ་ལྟ་བའི་མཚན་མ་བྲིས་པའི་གནས་རྣམས་ལ་ལྟ་བར་བྱ་ཞིང་། སྐུ་མ་བཞིན་དུ་དེ་རྣམས་ཀྱི་མིང་ནས་བཟུང་ཞིང་ཕྱོགས་ཀྱི་མཚན་མ་གཟུང་བར་བྱའོ། །ཀྱེ་ཀཱན་ནས་ཕབ་སྟེ་ཁ་ལ་བྱུགས་ནས་དེའི་འོག་ཏུ་སྟོན་བཞིན་དུ་དབུགས་བརྡབས་པ་དང་དབུགས་དབྱུང་བ་དག་བྱའོ། །དེ་ནས་དལ་བུས་ལུས་བསྒྱོད་དེ་སྐྱིལ་མོ་ཀྲུང་བཤིག་ནས་དལ་བསོ་སྟེ་ལུས་དང་སེམས་ལས་སུ་རུང་བར་བྱས་ལ། ཅི་ནས་འཁྲུལ་བ་མེད་པར་ལྡང་བར་བྱའོ། །འདས་ནས་སེམས་ལེགས་པར་མཉམ་པར་གཞག

༄༅། །ཕས་མི་དམིགས་པའི་ཚུལ་ཁྲིམས་སྦྱིན་པ་ལ་སོགས་པའི་སྤྱོད་པ་སྤྲུད་ཅིང་། འདི་ལྟར་སངས་རྒྱས་བཅོམ་ལྡན་འདས་རྣལ་འབྱོར་གྱི་དབང་ཕྱུག་ཆེན་པོ་སྐྱིལ་མོ་ཀྲུང་བཅས་ཏེ་བཞུགས་པ་བསམ་གཏན་གྱི་སྙོམས་པར་ཞུགས་ཤིང་འགྲོ་བ་ལ་གཟིགས་པ་མདུན་དུ་བསམ་པར་བྱའོ། །རྣལ་འབྱོར་བསྒོམ་པའི་ལམ། འཕགས་པ་འཇམ་དཔལ་གྱི་ཞབས་ཀྱི་པདྨའི་ཟེའུ་འབྲུ་སྤྱི་བོས་ལེན་པ། སྡེ་སྣོད་གསུམ་ལ་མཁས་པ་སློབ་དཔོན་ཡེ་ཤེས་སྙིང་པོས་མཛད་པ་རྫོགས་སོ།། ༎

པར་བསྐྲུན་དགེ་བའི་ཉིན་བྱེད་ཀྱིས། །རྒྱལ་བསྟན་པདྨ་ཡོངས་སུ་རྒྱས། །བསྟན་འཛིན་རཿཡིག་གཉིས་པའི་ཚོགས། །ཕན་བདེའི་སྦྲ་དབྱངས་སྒྲོགས་གྱུར་ཅིག །
ཁྱད་པར་ཐེག་ཆེན་དམ་པའི་ཆོས། །ཕྱོགས་ཀྱི་ཐ་གྲུར་ཁྱབ་པ་ལས། །དུས་ཀྱི་རྒུད་པ་རབ་ཏུ་ཞི། །མཆོག་གི་བདེ་ལ་རེག་གྱུར་ཅིག །པར་བསྐྲུན་པས་སོ། །

ཡ་ཅིག

༄། །ཅིག་ཅར་འཇུག་པ་རྣམ་པར་མི་རྟོག་པའི་བསྒོམ་དོན་བཞུགས་སོ། །

༄༅། །མི་རྟོག་པའི་བསྒོམ་དོན་
རྟོག་པའི་བསྒོམ་དོན། འཇམ་དཔལ་གཞོན་
ཡང་དག་པའི་མཐའ་བཙན་པར་བྱས་ན།

༄། [illegible] ནུར་གྱུར་ [illegible] །

བཞུགས། ཅིག་ཅར་འཇུག་པ་རྣམ་པར་མི་
ནུར་གྱུར་པ་ལ་ཕྱག་འཚལ་ལོ། །འདི་ལ་
བདག་གི་གཞུང་གཟུགས་ཞིང་ཕ་རོལ་སུན་

༄༅། །དབྱུང་དུ་མེད། མྱ་ངན་ལས་འདས་པ་སྒྲུབ་ཏུ་མེད་ལ། འཁོར་བ་སྤང་དུ་མེད་དེ། མགོ་ལན་གཉིས་སུ་བཅད་དུ་མེད་པ་བཞིན་ནོ། །འོན་ཀྱང་དམུས་ལོང་དང་འདྲ་བ་བདག་གིས་གསལ་བར་བྱེད་མི་ནུས་མོད་ཀྱང༌། ཡང་དག་པའི་དོན་ལ་འདུད་པའི་དོན་དུ་ལུང་ལ་བརྟེན་ཏེ་མདོ་ཙམ་ཞིག་བརྗོད་པར་བྱའོ། །གང་དག་ཐམས་ཅད་མཁྱེན་པ་ཉིད་མྱུར་དུ་ཐོབ་པར་འདོད་པ་དེས་རྣམ་པར་མི་རྟོག་པའི་ཏིང་ངེ་འཛིན་བསྒོམ་པར་བྱའོ། །དངོས་སུ་གང་ཞེ་ན། ཞི་གནས་དང་ལྷག་མཐོང་ངོ། །མཚན་མ་ལ་མི་གནས་པ་ནི་ཞི་གནས་ཀྱི་ཏིང་ངེ་འཛིན་ནོ། །མཚན་མ་གང་དང་ཡང་མ་འབྲེལ་བ་ནི་ལྷག་མཐོང་གི་ཏིང་ངེ་འཛིན་ནོ། །མཚན་མ་མི་སྐྱེ་བ་ནི་ཞི་གནས་སོ། །མཚན་མ་མི་འགག་པ་ནི་ལྷག་མཐོང་ངོ། །དངོས་པོའི་མཐའ་ནི་ཞི་གནས་སོ། །དངོས་པོའི་མཐའ་མ་ལྷུང་བ་ནི་ལྷག་མཐོང་ངོ། །དཔེར་ན་རི

མཐོན་པོའི་ཁར་ཕྱིན་ཏེ་བལྟས་ན་ཐམས་ཅད་གསལ་བར་མཐོང་བ་བཞིན་དུ། ཏིང་ངེ་འཛིན་འདི་གཉིས་ཀྱི་ནང་དུ་ཏིང་ངེ་འཛིན་ཐམས་ཅད་སྣང་ངོ་། །འདི་གཉིས་ལ་གནས་པ་ནི་རིན་པོ་ཆེ་བཻ་ཌཱུརྻའི་ཁང་པའི་ནང་ན་འདུག་པའི་མི་དང་འདྲ་སྟེ། ཕྱི་ནང་ཀུན་གསལ་བར་མཐོང་ངོ་། །དེ་བཞིན་དུ་དངོས་པོ་ཐམས་ཅད་ཀྱི་མཐའ་མཐོང་བར་འགྱུར་ཏེ། དེ་ཉིད་སངས་རྒྱས་ཡིན་པར་ལང་ཀར་གཤེགས་པ་ལས། བྱ་བ་དང་ནི་མཚན་ཉིད་དང་། །དངོས་པོར་སྨྲ་ངན་ངམི་འདའ། །རྣམ་རྟོག་རྣམ་པར་ཞིས་པ་ལས། །བཟློག་པས་མྱ་ངན་ངའདས་སོ། །རྣམ་པར་རྟོག་པ་མི་མཐོང་ཞིང་། །གང་ཚེ་སངས་རྒྱས་མི་མཐོང་ལ། །འཇུག་མེད་སངས་རྒྱས་ཡིན་པར་ནི། །གལ་ཏེ་མཐོང་ན་དེ་སངས་རྒྱས། །ཞེས་འབྱུང་བ་དང་། དྲི་མ་མེད་པར་གྲགས་པའི་མདོ་ལས། མི་རྟོག་པ་དང་མི་དམིགས་པ་ནི་བྱང་ཆུབ་བོ་ཞེས་གསུངས་པས

༄༅། །དེས་ན་རྣམ་པར་མི་རྟོག་པའི་ཏིང་ངེ་འཛིན་འདི་ལ་བསྒོམ་པར་བྱའོ། །རྣལ་འབྱོར་པས་ཞི་གནས་དང་ལྷག་མཐོང་གི་ཚོགས་ལ་ཇེ་བརྟན་པར་བྱའོ། །
དེ་ལ་ཞི་གནས་ཀྱི་ཚོགས་གང་ཞེ་ན། གོས་དང་ཟས་ལ་སོགས་པ་རྙེད་སླ་བ་དང་། སྐྱེ་བོ་མི་སྡུན་པ་དང་དགྲ་ལ་སོགས་པ་མེད་པའི་གནས་དང་། ནད་མེད་པའི་
ཡུལ་དང་། གྲོགས་ཚུལ་ཁྲིམས་དང་ལྡན་པའི་ལྟ་བ་མཚུངས་པ་དང་། ཉིན་མོ་མི་ཉུང་ལ་མཚན་མོ་སྒྲ་ཆུང་བ་དང་། ཆོས་གོས་ལ་སོགས་པ་བཟང་པོ་དང་མང་པོ་ལ་
ལྷག་པར་ཆགས་པ་མེད་པ་དང་། ངན་ངོན་ཙམ་རྙེད་པས་རྟག་ཏུ་ཆོག་ཤེས་པ་དང་། ཉི་ཚེ་ང་ལ་སོགས་པ་ལས་ངན་པ་ཡོངས་སུ་སྤངས་པ་དང་། ཁྱིམ་པ་དང་རབ་
ཏུ་བྱུང་བ་དག་དང་། ཧ་ཅང་སྒོམས་འདྲིན་ཆུང་བ་དང་། སྨན་བྱེད་པ་དང་། སྐར་མ་བརྩི་བ་ལ་སོགས་པ་བྱ་བ་ཐམས་ཅད་སྤངས་པ་དང་། སྡོམ་པ་གཉིས་ཀ་ལ

ཡང་རང་བཞིན་དང་བཅས་པའི་བསྒྲུབ་པའི་གཞི་མི་འདྲལ་བ་དང་། བག་མེད་པས་རལ་ན་ཡང་སྐྱུར་དུ་ཆོས་བཞིན་དུ་བྱེད་པ་དང་། ཉན་ཐོས་དག་གི་སྡོམ་པ་ལ་ཕམ་པ་བཅོས་སུ་མི་རུང་བར་གསུངས་པ་ཡང་འགྱོད་པ་དང་ལྡན་པ་དང་། ཕྱིས་མི་བྱ་བའི་སེམས་དང་ལྡན་པ་ཡིན། སེམས་གང་གིས་ལས་དེས་བྱ་བའི་སེམས་དེ་ལ་ངོ་བོ་ཉིད་མེད་པར་སོ་སོར་རྟོགས་པའི་ཕྱིར་རམ། ཆོས་ཐམས་ཅད་ངོ་བོ་ཉིད་མེད་པར་བསྒོམས་ན། དེའི་ཚུལ་ཁྲིམས་རྣམ་པར་དག་པ་པོ་ན་ཡིན་པར་རིག་པར་བྱའོ། །དེ་ནས་འགྱོད་པ་མེད་པར་བྱས་ལ་བསྒོམ་པ་ལ་བརྩོན་པར་བྱའོ། །འདོད་པ་རྣམས་ལ་ཡང་ཚེ་འདི་དང་ཚེ་ཕྱི་མ་ལ་ཉེས་དམིགས་རྣམ་པ་མང་པོར་འབྱུང་བ་ཡིད་ལ་བྱས་ལ། དེ་དག་ལ་རྣམ་པར་རྟོག་པ་སྤང་བར་བྱའོ། །རྣམ་པ་གཅིག་ཏུ་ན་དངོས་པོ་སྣང་བ་འམ་མི་སྣང་བ་ཡང་རུང་སྟེ། དེ་དག་ཐམས་ཅད་ནི་རྣམ་པར་འཇིག་པའི

༄༅། །ཆོས་ཅན་མི་བརྟན་པས་གཏན་དུ་མི་འགྲོགས། གདོན་མི་ཟ་བར་དེ་དག་ཐམས་ཅད་དང་བདག་རིང་པོར་མི་ཐོགས་པར་འབྲལ་བར་འགྱུར་ན། བྲག་དེ་ལ་ཅི་ཞིག་ཆགས་པར་འགྱུར། ཅི་ཞིག་ཞེ་སྡང་བར་འགྱུར་སྙམ་དུ་བསམས་ལ་རྣམ་པར་རྟོག་པ་ཐམས་ཅད་སྤང་བར་བགྱིའོ། །ལྷག་མཐོང་གི་ཚོགས་གང་ཞེ་ན། སྐྱེས་བུ་དམ་པ་ལ་བསྟེན་པ་དང་། མང་དུ་ཐོས་པ་ཡོངས་སུ་ཚོལ་བ་དང་། ཚུལ་བཞིན་སེམས་པའོ། །དེ་ལ་སྐྱེས་བུ་དམ་པ་ལ་བསྟེན་པ་གང་ཞེ་ན། གང་མང་དུ་ཐོས་པ་དང་། ཚིག་གསལ་བ་དང་། སྙིང་རྗེ་དང་ལྡན་པ་དང་། སྐྱོ་བ་བརྗོད་པའོ། །དེ་ལ་མང་དུ་ཐོས་པ་ཡོངས་སུ་ཚོལ་བ་གང་ཞེ་ན། བཅོམ་ལྡན་འདས་ཀྱི་གསུང་རབ་ཡན་ལག་བཅུ་གཉིས་སོ། །ངེས་པའི་དོན་དང་དྲང་བའི་དོན་ལ་མཁས་པ་ལ་བསྟེན་ནས་ཤེས་རབ་རྣམ་པ་གསུམ་བསྐྱེད་པར་བགྱིའོ། །ཚུལ་བཞིན་སེམས

པ་གང་ཞེ་ན། ཡང་དག་པའི་དོན་ལ་མཉོར་བར་བསྒོམ་པའོ། །དེ་ལྟ་མ་ཡིན་ན་རྒྱུས་མེད་ལམ་ཁང་ཁྲག་གི་མཛོར་ཕྱིན་པའི་མི་བཞིན་དུ་གང་དུ་ཡང་གཅིག་ཏུ་ངེས་པར་མི་འགྱུར་རོ། །རྣལ་འབྱོར་པས་ནི་དུས་ཐམས་ཅད་དུ། ཉ་དང་ཤ་ལ་སོགས་པ་བསྲུང་ཞིང་། མི་མཐུན་པ་མ་ཡིན་པ་དང་། ཟས་ཚོད་ཟིན་པ་བཟའ་བར་བྱའོ། ། མཁས་པ་ཉམས་ཅན་དག་ལ་ཡང་སྐབས་སྐབས་སུ་དོན་དྲི་ཞིང་། ང་རྒྱལ་སྤངས་ལ་དོན་མཉོར་བར་བྱའོ། །དེ་ལྟར་བྱང་ཆུབ་སེམས་དཔའ་ཞི་གནས་དང་ལྷག་མཐོང་གི་ཚོགས་མཐའ་དག་བསགས་པས་དེ་བསྒོམས་པ་ལ་འཇུག་པར་བྱའོ། །དེ་ལ་རྣལ་འབྱོར་པས་བསྒོམ་པའི་དུས་ན་ཐོག་མར་བྱ་བ་ཐམས་ཅད་ཡོངས་སུ་རྫོགས་པར་བྱས་ལ། བཤང་གཅི་བྱས་ནས་སྒྲའི་ཚེར་མ་མེད་པ་ཡིད་དུ་འོང་བའི་ས་ཕྱོགས་སུ་བདག་གིས་སེམས་ཅན་ཐམས་ཅད་བྱང་ཆུབ་ཀྱི་སྙིང་པོ་ལ་དགོད་པར་བྱའོ་སྙམ་དུ

༄༅། །བསམ་ཞིང་། འགྲོ་བ་མཐའ་དག་མངོན་པར་གནོན་པར་འདོད་པའི་བསམ་པ་ཅན་གྱིས་སྙིང་རྗེ་ཆེན་པོ་མངོན་དུ་བྱས་ལ། ཕྱོགས་བཅུ་ན་
བཞུགས་པའི་སངས་རྒྱས་དང་བྱང་ཆུབ་སེམས་དཔའ་ཐམས་ཅད་ལ་ཡན་ལག་ལྔས་ཕྱག་བྱས་ནས། སངས་རྒྱས་དང་བྱང་ཆུབ་སེམས་དཔའི་སྐུ་གཟུགས་རི་མོ་ལ་
སོགས་པ་མདུན་དུ་གཞག་གམ། གཞན་དུ་ཡང་རུང་སྟེ། དེ་དག་ལ་ཅི་ནུས་ཀྱིས་མཆོད་པ་དང་། བསྟོད་པ་བྱས་ལ། རང་གི་སྡིག་པ་བཤགས་ནས། འགྲོ་བ་
མཐའ་དག་གི་བསོད་ནམས་ལ་རྗེས་སུ་ཡི་རང་བར་བྱས་ལ། སྟན་ཤིན་ཏུ་འཇམ་པོ་བདེ་བ་ལ་རྗེ་བཙུན་རྣམ་པར་སྣང་མཛད་ཀྱི་སྐྱིལ་མོ་ཀྲུང་ལྟ་བུའམ། སྐྱིལ་མོ་ཀྲུང་
ཕྱེད་དུ་ཡང་རུང་སྟེ། མིག་ཧ་ཅང་མི་དབྱེ། ཧ་ཅང་ཡང་མི་ཟུམ་པར་སྣའི་རྩེ་མོར་གཏད་ཅིང་། ལུས་ཧ་ཅང་ཡང་མི་སྒུ། ཧ་ཅང་ཡང་མི་དགྱེ་བར་དྲང་པོར་བསྲང་

སྟེ། ཞྭ་པ་ནང་དུ་བཞག་སྟེ་འདུག་པར་བྱའོ། །ཕྲག་པ་མཉམ་པར་གཞག་ལ་མགོ་མི་མཐོ་མི་དམའ་ཞིང་ཕྱོགས་གཅིག་ཏུ་མི་གཡོ་བར་གཞག་སྟེ། སྣ་ནས་ལྟེ་བ་དྲང་པོར་གཞག་གོ། །ལྕེ་ཡང་སོའི་དྲུང་དུ་གཞག་གོ། །དབུགས་ཕྱི་ནང་དུ་རྒྱུ་བ་ཡང་སྒྲ་ཅན་དང་ཧམ་པ་དང་དབུགས་ཆོད་པ་ཅན་དུ་མི་གཏང་གི་ཅི་ནས་ཀྱང་མི་ཚོར་བར། དལ་བུ་དལ་བུས་ལྷུན་གྱིས་གྲུབ་པའི་ཚུལ་གྱིས་དབུགས་ནང་དུ་ཧུབ་པ་དང་ཕྱིར་འབྱུང་བར་འགྱུར་བ་དེ་ལྟར་བྱའོ། །དེ་ལ་རྣལ་འབྱོར་པས་ཐོག་མར་དེ་བཞིན་གཤེགས་པའི་སྐུ་གཟུགས་ཇི་ལྟར་མཐོང་བ་དང་ཇི་ལྟར་ཐོས་པ་ལ་སེམས་བཞག་ནས་ཞི་གནས་བསྒྲུབ་པར་བྱ་སྟེ། སྐུ་གཟུགས་དེ་ཡང་གསེར་བཙོ་མ་བཞིན་དུ་སེར་བ་ལ། མཚན་དང་དཔེ་བྱད་བཟང་པོས་བརྒྱན་པ་འཁོར་གྱི་དབུས་ན་བཞུགས་པ་ཐབས་སྣ་ཚོགས་ཀྱིས་འགྲོ་བའི་དོན་མཛད་པའོ་སྐུམ་དུ་བསམས་ལ། རྒྱུན་དུ་ཡིད་ལ་བྱས་ལ

༄༅། །དེའི་ཡོན་ཏན་ལ་འདོད་པ་བསྐྱེད་ཅིང་། བྱིང་བ་དང་རྒོད་པ་ཞི་བར་བྱས་ལ་ཇི་སྲིད་དུ་དེ་མདུན་ན་བཞུགས་པ་བཞིན་དུ་གསལ་བར་མཐོང་བར་གྱུར་པ་དེ་སྲིད་དུ་བསམ་གཏན་བསྒོམ། །འཕགས་པ་ཏིང་ངེ་འཛིན་གྱི་རྒྱལ་པོའི་མདོ་ལས་ཀྱང་། གསེར་གྱི་ཁ་དོག་ལྟ་བུའི་སྐུ་ལུས་ཀྱིས། །འཇིག་རྟེན་མགོན་པོ་ཀུན་ཏུ་མཛེས་པ་སྟེ། །དམིགས་པ་དེ་ལ་གང་གིས་སེམས་འཇོག་པ། །བྱང་ཆུབ་སེམས་དཔའ་དེ་མཉམ་གཞག་ཅེས་བྱ། །ཞེས་གསུངས་སོ། །ཡང་ན་དངོས་པོ་གཟུགས་ཅན་ནམ་གཟུགས་མེད་དམ། རྣལ་འབྱོར་པའི་དམིགས་པའི་ཡུལ་གང་ལ་བདེ་བ་དེ་ལ་སེམས་གཏད་ལ་ཞི་གནས་བསྒྲུབ་པར་བྱའོ་སེམས་ཡུལ་ལ་གཏད་ལ། གཏད་པ་དེ་ལ་བྱིང་བ་དང་རྒོད་པར་མི་འགྱུར་བར་ཤིན་ཏུ་གསལ་བར་གྱུར་པ་དེ་སྲིད་དུ་བསམ་གཏན་བསྒོམ། །འཕགས་པ་ཏིང་ངེ་འཛིན་གྱི་རྒྱལ་པོའི་མདོ་ལས། ཏིང

ངེ་འཛིན་ནི་སྙོམས་པའི་ས། །ཞི་ལ་ཕྲ་སྟེ་བལྟ་དཀའ་བ། །འདུ་ཤེས་ཐམས་ཅད་བཅོམ་པས་ན། །དེའི་ཕྱིར་ཏིང་ངེ་འཛིན་ཞེས་བྱ། །ཞེས་གསུངས་སོ། ། ཞི་གནས་ཉམས་སུ་ལེན་ན་རྣལ་འབྱོར་པས་ལྷག་མཐོང་བསྒོམ་པར་བྱའོ། །ཞི་གནས་ལ་གནས་པས་ཤེས་རབ་ཀྱི་དེ་ཁོ་ན་ཉིད་ཡོངས་སུ་བཙལ་བར་བྱ་ཞིང་ཞི་གནས་འབའ་ཞིག་གིས་ཆོག་པར་མི་བྱའོ་སྙམ་དུ་བསམས་མོ། །དེ་ཁོ་ན་ཉིད་ཇི་ལྟ་བུ་ཞེ་ན། དོན་དམ་པར་ན་གང་ཟག་དང་། ཕུང་པོ་ལྔ་དང་། སྐྱེ་མཆེད་དང་། ཁམས་དང་། སངས་རྒྱས་ཀྱི་སྐུ་དང་། ཡེ་ཤེས་མན་ཆད་དང་། སེམས་ཅན་དམྱལ་བ་ཡན་ཆད། རྒྱ་མཚོ་དང་། རི་རབ་དང་། དངོས་པོ་ཚོགས་སུ་བཏགས་པ་དང་། ཐ་སྙད་དུ་བཏགས་པ་ཐམས་ཅད་བློས་ཞིབ་ཏུ་བརྟགས་ཤིང་དཔྱད་ན། རང་བཞིན་མེད་པ་སྟོང་པ་ཉིད་དུ་བསམ་ཞིང་རང་བཞིན་གྱིས་རྣམ་པར་བྱང་བ། གདོད་མ་ནས

༄༅། །སྟོང་པ། བསམ་པ་དང་བརྗོད་པ་ཐམས་ཅད་ཀྱི་ཡུལ་ལས་འདས་པ། མྱ་ངན་ལས་འདས་པ་ནི་བླང་དུ་མེད། འཁོར་བ་ནི་སྤང་དུ་མེད་དེ་ནམ་མཁའི་རང་བཞིན་ལྟ་བུའོ་སྙམ་དུ་བསམས་ལ་སེམས་ཀྱི་རྒྱུན་མི་གཡེང་བར་བྱའོ། །འཕགས་པ་ལས་ཀྱི་སྒྲིབ་པ་རྣམ་པར་དག་པའི་མདོ་ལས། བྱིས་པ་དངོས་པོར་འཛིན་པས་དབྱད་ཅིང་བརྟགས། །སྒྱུ་མའི་གསོག་སྙེ་མེད་ཅིང་སྟོང་པ་ཡིན། །འདི་ནི་འདོད་ཆགས་ཞེ་སྡང་གཏི་མུག་མེད། །ཆོས་འདི་ཐམས་ཅད་མཚན་ཉིད་མེད་པ་སྟེ། །རྩ་བ་མི་དམིགས་གཟོད་ནས་རབ་ཏུ་ཞི། །མཐའ་མ་གཟུགས་མེད་དབེན་ཞིང་སྙིང་པོ་མེད། །འདོད་ཆགས་འོད་གསལ་གཏི་མུག་རབ་ཏུ་ཞི། །ཞེས་གསུངས་སོ། །འཕགས་པ་ཚུལ་བརྒྱ་ལྔ་བཅུ་པ་ལས། ཐམས་ཅད་ནམ་མཁའི་མཚན་ཉིད་དེ། །ནམ་མཁའ་ལ་ཡང་མཚན་ཉིད་མེད། །ནམ་མཁའི་མཚན་ཉིད

སྒྲོར་བས་ན། །ཀུན་མཆོག་མཚན་ཉིད་རྫོགས་པའོ། །ཞེས་གསུངས་སོ། །འཇམ་དཔལ་གནས་པའི་མདོ་ལས། དེ་བཞིན་ཉིད་ནི་གྲི་བ་མ་ཡིན། འཕེལ་བ་མ་ཡིན། སེམས་ཅན་གྱི་ཁམས་ཀྱང་གྲི་བ་མ་ཡིན། འཕེལ་བ་མ་ཡིན་ནོ། །ཀུན་ནས་ཉོན་མོངས་པ་མ་ཡིན་ཏེ། རྣམ་པར་བྱང་བ་མ་ཡིན་ནོ་ཞེས་གསུངས་སོ། །ཡང་གསུངས་པ། རྟོག་པ་རྣམས་ནི་གཡོ་བར་འགྱུར། །རྟོག་པ་མེད་ན་མྱ་ངན་འདའ། །གང་གི་རང་བཞིན་དེ་ཤེས་པ། །དེ་ནི་ཡེ་ཤེས་ལྡན་ཞེས་བྱ། །ཞེས་གསུངས་སོ། །ཕར་ཕྱིན་གྱི་མདོ་ལས། ལམ་དབུ་མ་ནི་སངས་རྒྱས་ཀྱི་ངོ་བོ་ཉིད་ཅེས་བགྱིའོ། །ཚངས་པ་ཀུན་འདྲིས་ཀྱི་མདོ་ལས། ཇི་ལྟར་ལམ་བསྒོམ་པར་བགྱི། བཀའ་སྩལ་པ། ཆོས་དང་ཆོས་མ་ཡིན་པ་རྣམ་པར་མི་རྟོག མཚན་ཉིད་དང་བྲལ་བ་ནི་ལམ་བསྒོམ་པའོ་ཞེས་གསུངས་པ་ནི། དངོས་པོའི་ངོ་བོ་མི་

༄༅། །དམིགས་པ་ལ་དགོངས་པའོ། །དེ་ལྟར་ན་འདུས་བྱས་དང་། འདུས་མ་བྱས་པའི་ཆོས་ཐམས་ཅད་ནི་ཡང་དག་པར་མེད་པ་ཁོ་ན་ཡིན་ནོ་སྙམ་དུ་བསྒོམ་པར་བྱའོ། །དེ་ལྟར་ཆོས་སུ་བརྟགས་པ་མཐའ་དག་མེད་པ་ཁོ་ན་ལ་ཞུགས་པ་དེ་ཡོངས་སུ་བརྟག་པར་བྱ་བ་གཞན་མེད་པས་རྟོག་པ་དང་དཔྱོད་པ་དང་བྲལ་བ་བརྗོད་པ་མེད་པ། ངང་གཅིག་ཏུ་གྱུར་པའི་ཡིད་ལ་བྱེད་པ་རང་གི་ངང་གིས་འཇུག་པ། མངོན་པར་འདུ་བྱེད་པ་མེད་པས་དེ་ཁོ་ན་ཉིད་དེ་ཉིད་ལ་ཤིན་ཏུ་གསལ་བར་བསྒོམ་ཞིང་འདུག་པར་བྱའོ། །དེ་ལྟར་གནས་ནས་སེམས་ཀྱི་རྒྱུན་རྣམ་པར་མི་གཡེང་བར་བྱའོ། །དེ་ལྟར་གྱུར་ན་སྒྲིབ་པ་མེད་པ་རྣམ་པར་མི་རྟོག་པ་ཉིད་ལ་ཞུགས་པ་ཡིན་ནོ། །གཟུགས་ལ་སོགས་པ་ལ་མི་གནས་པ་ཡིན་ནོ། །ཤེས་རབ་ཀྱིས་བརྟགས་ན་དངོས་པོ་མཐའ་དག་གི་ངོ་བོ་ཉིད་མ་དམིགས་པའི་ཕྱིར་ཤེས་རབ་མཆོག་གི

བསམ་གཏན་པ་ཡང་ཡིན་ནོ། །གང་གི་ཚེ་དེ་ལ་སེམས་མངོན་པར་མི་དགའ་བ་མཐོང་བ་དེའི་ཚེ། ཏིང་ངེ་འཛིན་གྱི་ཡོན་ཏན་མཐོང་བའི་ཕྱིར་དེ་ལ་དགའ་བ་བསྒོམ་པར་བྱའོ། །ཅི་སྟེ་རྨུགས་པ་དང་གཉིད་ཀྱིས་ནོན་པས་རྒྱུ་བ་མི་གསལ་བའི་ཕྱིར། སེམས་བྱིང་བའམ་བྱིང་དུ་དོགས་པར་མཐོང་བ་དེའི་ཚེ། མཆོག་ཏུ་དགའ་བའི་དངོས་པོ་སངས་རྒྱས་ཀྱི་སྐུ་གཟུགས་ལ་སོགས་པའམ། རྟེན་ཅིང་འབྲེལ་བར་འབྱུང་བའམ། མཛད་པ་བཅུ་གཉིས་ལ་སོགས་པ་ཡིད་ལ་བྱས་ལ་བྱིང་བ་ཞི་བར་བྱས་ནས་དེ་ཁོ་ན་ཉིད་ལ་ཤིན་ཏུ་བརྟན་པར་གཟུང་བར་བྱའོ། །ཅི་སྟེ་གང་གི་ཚེ་མངོན་དུ་བྱུང་བའི་ཡུལ་ལ་འདོད་པས་བར་སྐབས་སུ་སེམས་རྒོད་པའམ། རྒོད་དུ་དོགས་པར་མཐོང་བ་དེའི་ཚེ་མི་རྟག་པ་དང་ཚེ་འདི་དང་། ཚེ་ཕྱི་མའི་ཉེས་དམིགས་དང་། གཏན་དུ་མི་འགྲོགས་པས་ཅིའི་ཕྱིར་འདི་ལ་ལྷག་པར་ཆགས་པར་བྱ་སྙམ་དུ

༄༅། །བསམས་ལ་རྒོད་པ་ཞི་བར་བྱའོ། །དེ་ནས་ཡང་དེ་ཁོ་ན་ཉིད་ལ་སེམས་མངོན་པར་འདུ་བྱ་བ་མེད་པར་འཇུག་པར་འབད་པར་བྱའོ། །ཅི་སྟེ་གང་གི་ཚེ་བྱིང་བ་དང་རྒོད་པ་ལས་དབེན་པའི་ཕྱིར་མཉམ་པར་ཞུགས་ཤིང་རང་གི་ངང་གིས་འཇུག་པས། དེ་ཁོ་ན་ཉིད་དེ་ཉིད་ལ་སེམས་ཤིན་ཏུ་གསལ་བར་བྱུང་བར་གྱུར་པ་དེའི་ཚེ་རྩོལ་བ་བསློད་ལ་བཏང་སྙོམས་སུ་བཞག་སྟེ། དེའི་ཚེ་ཞི་གནས་དང་ལྷག་མཐོང་ཟུང་དུ་འབྲེལ་བའི་ལམ་གྲུབ་པ་ཡིན་པར་རིག་པར་བྱའོ། །དེ་ནས་རྣལ་འབྱོར་པས་ཇི་སྲིད་དུ་དགའ་བ་དེ་སྲིད་དུ་མངོན་པར་འདུ་བྱ་བ་མེད་པ་ཁོ་ནར་དེ་ཁོ་ན་ལ་བསྒོམ་ཞིང་འདུག་པར་བྱའོ། །ཚུལ་དེ་ལྟ་བུས་མེལ་ཚེ་ཐུན་གཅིག་གམ། ཐུན་ཕྱེད་དམ། ཆུ་ཚོད་གཅིག་གམ། ཇི་སྲིད་ནུས་ནུས་སུའམ། ཐན་སེ་སོལ་གཏོགས་པའི་བར་དུ་ཡང་བསྒོམ་ཞིང་འདུག་པར་བྱའོ། །ལུས་དང་སེམས་ལ་གནོད་པར

གྱུར་ན་སྐབས་སྐབས་སུ་འཇིག་རྟེན་མཐའ་དག་ལ་བལྟས་པ། སྒྱུ་མ་ལྟ་བུ་དང་། རྨི་ལམ་ལྟ་བུ་དང་། ཆུ་ཟླ་ལྟ་བུ་དང་། མིག་ཡོར་ལྟ་བུར་རྟོགས་པར་བྱའོ། །
དེ་སྐད་དུ་རྣམ་པར་མི་རྟོག་པར་འཇུག་པའི་གཟུངས་ལས་ཀྱང་། འཇིག་རྟེན་ལས་འདས་པའི་ཡེ་ཤེས་ཀྱི་ཆོས་ཐམས་ཅད་ནམ་མཁའ་དཀྱིལ་དང་མཚུངས་པར་མཐོང་
ངོ། །དེའི་རྗེས་ལ་ཐོབ་པ་ནི་སྒྱུ་མ་དང་། སྨིག་རྒྱུ་དང་། ཆུ་ཟླ་བཞིན་དུ་མཐོང་ངོ། །ཞེས་གསུངས་སོ། །དེ་ནས་ཡང་རྣམ་པར་མི་རྟོག་པ་ལ་བསྒོམ་པར་བྱའོ། །
དེ་ཡང་ལུས་དང་སེམས་ལ་གནོད་པར་གྱུར་ན་སེམས་གཏད་ལ། འཇིག་རྟེན་མཐའ་དག་ལ་གོང་དུ་བཤད་པ་ལྟར་བསམས་ལ་འཕགས་པ་བཟང་པོ་སྤྱོད་པ་ལ་སོགས
པའི་སྨོན་ལམ་ཡང་དག་པར་གདབ་བོ། །ཕ་རོལ་ཏུ་ཕྱིན་པ་རྣམས་ཀྱང་རྫོགས་པར་བྱའོ། །དེ་ལྟར་བྱས་ན་དོན་དམ་པར་ཆོས་ཐམས་ཅད་མ་སྐྱེས་པ་ཡིན་ཡང་སྒྱུ་མ

༄༅། །བཞིན་དུ་རྒྱུ་དང་རྐྱེན་སོ་སོར་ངེས་པ་སྣ་ཚོགས་པ་འདུས་པའི་དབང་གིས་མ་བརྟགས་ན་ཉམས་དགའ་བ་སྣ་ཚོགས་དག་ཁོ་ན་འབྱུང་སྟེ། ངེས་ན་ཆད་པར་ལྟ་བར་ཡང་མི་འགྱུར་རོ། །སྒྲོ་འདོགས་པའི་མཐར་ཡང་མི་འགྱུར་ཏེ། འདི་ལྟར་ཤེས་རབ་ཀྱིས་རྣམ་པར་བརྟགས་ན་མི་དམིགས་ཏེ། ངེས་ན་རྟག་པ་ཉིད་དང་སྒྲོ་འདོགས་པའི་མཐར་ཡང་མི་འགྱུར་རོ། །རྣམ་པར་མི་རྟོག་པ་བསྒོམ་པའི་ནང་དུ་འདུས་བྱས་ཀྱི་ཆོས་དགེ་བ་དང་། འདུས་མ་བྱས་ཀྱི་ཆོས་ཐམས་ཅད་འདུས་པར་ཡང་གསུངས་ཏེ། ཐེག་པ་ཆེན་པོའི་ཆོས་རྣམ་པར་མི་རྟོག་པའི་ནང་དུ་བྱང་ཆུབ་ཏུ་སེམས་བསྐྱེད་པ་འདུས་པ་ཇི་ལྟ་བུ་ཞེ་ན། རྡོ་རྗེ་གཅོད་པའི་མདོ་ལས། འདུ་ཤེས་ཐམས་ཅད་རྣམ་པར་སྤངས་ཏེ་བླ་ན་མེད་པའི་བྱང་ཆུབ་ཏུ་སེམས་བསྐྱེད་དོ་ཞེས་གསུངས་སོ། །མི་རྟོག་པའི་ནང་དུ་ཐེག་པ་ཆེན་པོ་འདུས་པ་ཇི་ལྟ་བུ་ཞེ་ན། རྡོ་རྗེའི་ཏིང་ངེ་འཛིན་

ཁྲི་མདོ་ལས། བསམ་ཞིང་མོས་པ་མེད་ན་ལྷུང་དུ་བ་མི་སྐྱེ་སྟེ། ཡང་དག་པ་ཇི་ལྟ་བ་བཞིན་དུ་མི་གཡོ་བའོ། །དེ་ནི་ཐེག་པ་ཆེན་པོའི་ཞེས་གསུངས་སོ། །རྣམ་པར་མི་རྟོག་པའི་ནང་དུ་ལམ་བསྒོམ་པ་འདུས་པ་ཇི་ལྟ་བུ་ཞེ་ན། ཤེས་རབ་ཀྱི་ཕ་རོལ་ཏུ་ཕྱིན་པ་ལས། མི་དམིགས་པ་ནི་ལམ་མོ། །མི་དམིགས་པ་ནི་འབྲས་བུའོ་ཞེས་གསུངས་སོ། །མི་རྟོག་པའི་ནང་དུ་ལམ་དབུ་མ་འདུས་པ་ཇི་ལྟ་བུ་ཞེ་ན། ལང་ཀར་གཤེགས་པ་ལས། སེམས་ཙམ་དུ་ནི་མི་རྟོག་དང་། །ཕྱི་རོལ་དངོས་པོ་རྣམ་གསལ་བས། རྣམ་པར་རྟོག་པ་རྣམ་ཟློག་སྟེ། །ལམ་དེ་ཉིད་ནི་དབུ་མའོ། །སེམས་ཙམ་ཡིན་ཏེ་སྣང་བ་མེད། །སྣང་བ་མེད་པས་མི་སྐྱེ་བས། །དབུ་མ་པ་ཡི་ལམ་འདི་ཡང་། །ང་དང་སངས་རྒྱས་རྣམས་ཀྱིས་བཤད། །ཅེས་གསུངས་སོ། །མི་རྟོག་པའི་ནང་དུ་ཤེས་རབ་ཀྱི་ཕ་རོལ་ཏུ་ཕྱིན་པ་འདུས་པ་ཇི་ལྟ་བུ་ཞེ་ན།

༄༅། །སྟོང་པ་ལས། གང་ཆོ་འདུས་བྱས་འདུས་མ་བྱས་དང་དཀར་ནག་ཚོགས། །ཤེས་རབ་རྣམ་པར་བཤིག་ནས་རྡུལ་པ་ཙམ་མི་གནས་མཚོ། །འཇིག་རྟེན
དག་ན་ཤེས་རབ་པ་རོལ་ཕྱིན་གྲངས་འགྲོ། །ནམ་མཁའ་ཁའ་གང་ལ་འང་ཙུང་ཟད་མི་དམིགས་དེ་དང་འདྲ། །ཞེས་གསུངས་སོ། །མི་རྟོག་པའི་ནང་དུ་མཉམ་པ་ཉིད
དང་། མི་གཡོ་བ་འདུས་པ་ཇི་ལྟ་ལྟ་བུ་ཞེ་ན། ཡེ་ཤེས་སྣང་བའི་རྒྱན་གྱི་མདོ་ལས། ཆོས་ཐམས་ཅད་ཀྱི་མཚན་ཉིད་དམིགས་སུ་མེད་པ་གང་ཡིན་པ་དེ་ནི་མཉམ་པ
ཉིད་ཡིན་ནོ། །མཉམ་པ་ཉིད་གང་ཡིན་པ་དེ་ནི་གནས་པ་ཉིད་དོ། །གནས་པ་ཉིད་གང་ཡིན་པ་དེ་ནི་མི་གཡོ་བ་ཉིད་ཡིན་ནོ། །མི་གཡོ་བ་ཉིད་གང་ཡིན་པ་དེ་ནི་མི
རྟོག་པ་ཉིད་ཡིན་ནོ། །ཆོས་ཐམས་ཅད་ལ་བརྟེན་པའི་སེམས་ཀྱི་གནས་མེད་དོ། །སེམས་མི་གནས་པ་དེ་ནི་སྐྱེ་བ་མེད་པར་འགྱུར་ཏེ། དེ་ལྟར་མཐོང་བའི་སེམས་དང

སེམས་ལས་བྱུང་བའི་རྣམ་པ་ནི་ཕྱིན་ཅི་མ་ལོག་པར་འཇུག་པར་འགྱུར་རོ་ཞེས་གསུངས་སོ། །མི་རྟོག་པའི་ནང་དུ་ཚུལ་ཁྲིམས་བླ་ན་མེད་པ་འདས་པ་ཇི་ལྟ་བུ་ཞེ་ན།
སྒྲང་པོ་དང་མཚུངས་པའི་མདོ་ལས། ཚུལ་ཁྲིམས་ཅན་དུ་གང་རྟོག་དང་། །ཚུལ་ཁྲིམས་ལོག་པར་རྟོག་པ་ཡང་། །གཉིས་ཀ་ཚུལ་ཁྲིམས་ལོག་པར་བཤད། །
གཉིས་མེད་ཚུལ་ཁྲིམས་མ་ལོག་པའོ། །ཞེས་འབྱུང་། མི་རྟོག་པའི་ནང་དུ་མཚན་མ་སྤོང་བ་འདས་པ་ཇི་ལྟ་བུ་ཞེ་ན། རྣམ་པར་མི་རྟོག་པའི་གཟུངས་ལས། ཇི་ལྟར
ཡང་མཚན་མ་དེ་དག་ཡོངས་སུ་སྤོང་ཞེ་ན། མདོན་དུ་སྣང་བ་ཡིད་ལ་མི་བྱེད་པས་སྤོང་ངོ་ཞེས་གསུངས་སོ། །མི་རྟོག་པར་བསྒོམ་པའི་སེམས་ཀྱི་ཆོས་ཉིད་མཐོང་བ་ཇི
ལྟ་བུ་ཞེ་ན། སྟུག་པོ་བཀོད་པའི་མདོ་ལས། ཇི་ལྟར་ཤིན་ཏུ་བཟང་པོའི་གསེར། །གསེར་གྱི་དབྱིབས་ལ་མི་སྣང་སྟེ། །བརྩལ་བས་ཤིན་ཏུ་ཞིབ་བརྟགས་ནས། །

༄༅། །ཡོངས་སུ་སྦྱངས་ན་སྣང་བར་འགྱུར། །དེ་བཞིན་ཀུན་གཞི་རྣམ་པར་ཤེས། །རྣམ་ཤེས་བདུན་དང་བཅས་པ་ཡང་། །ཏིང་ངེ་འཛིན་གྱིས་ཡོངས་སྦྱངས་པའི། །རྣལ་འབྱོར་ཅན་གྱིས་རྟག་ཏུ་མཐོང་། །ཞེས་གསུངས་སོ། །མི་རྟོག་པའི་ནང་དུ་རང་གི་རིག་པ་འདྲུས་པ་ཧེ་ལྷ་བུ་ཞེ་ན། དཀོན་མཆོག་སྤྲིན་གྱི་མདོ་ལས། གསལ་བ་དེ་ཁོ་ན་ཞེས་བགྱི་བཅི་ལགས། བཀའ་སྩལ་པ། དེ་ཁོ་ན་ཞེས་བྱ་བ་ནི་ཡང་དག་པའི་དོན་གྱི་ཚིག་བླ་དྭགས་སོ། །འདི་ནི་སོ་སོ་རང་རིག་པ་ཡིན་ཏེ། ཚིག་དང་ཡི་གེ་དག་གིས་གདགས་པར་མི་ནུས་སོ། །ཅིའི་ཕྱིར་ཞེ་ན། སྨྲ་བ་དང་། བརྗོད་པ་དང་། རྟོག་པ་ཐམས་ཅད་ཀྱི་ཡུལ་ལས་འདས་པ། འཕགས་པའི་ཡེ་ཤེས་ཀྱི་ཡུལ་ཏེ་ཡེ་ནས་ཧེ་ལྷ་བ་བཞིན་དུ་འདུག་པའོ་ཞེས་གསུངས་པས། ཅིག་ཅར་འཇུག་པའི་བསྒོམ་པའི་དོན་འདི་ནི། དེ་ལྟར་མདོ་མང་པོའི་ལུང་

དང་ཡང་མི་འགལ་ལ། མཁས་པ་དག་གི་མན་ངག་དང་ཡང་མཐུན་པ་ཉིད་དེ། སློབ་དཔོན་ནཱ་གརྫུ་ནས་རྟེན་འབྲེལ་གྱི་སྙིང་པོ་མཛད་པ་ལས་ཀྱང་། འདི་ལ་བསལ་བ་གང་ཡང་མེད། །གཞག་པར་བྱ་བ་ཅི་ཡང་མེད། །ཡང་དག་ཉིད་ལ་ཡང་དག་ལྟ། །ཡང་དག་མཐོང་ནས་རྣམ་པར་གྲོལ། །ཞེས་གསུངས་སོ། །ཡང་སློབ་དཔོན་གྱིས་རིགས་པ་དྲུག་ཅུ་པ་མཛད་པ་ལས་ཀྱང་། གང་དག་རྣམ་པར་དབེན་པ་ལ། །གཡོ་བའི་ཡིད་ཀྱང་མི་གཡོ་སྟེ། །ཉོན་མོངས་སྦྲུལ་གྱིས་དཀྲུགས་པ་ཡི། །མི་བཟད་སྲིད་པའི་རྒྱ་མཚོ་བརྒལ། །ཞེས་གསུངས་སོ། །སློབ་དཔོན་ཨཱརྻ་དེ་བས་མཛད་པའི་ལག་པའི་ཚད་ཀྱི་འབྲེལ་བ་ལས་ཀྱང་། ཀུན་ནས་ཉོན་མོངས་སྤྱོང་འདོད་པས། །དམ་པའི་དོན་གྱིས་འཚལ་བར་བྱ། །ཞེས་གསུངས་སོ། །རིས་པའི་ཞུང་དང་བསྟན་བཅོས་ཐམས་ཅད་ལས་ཀྱང་། མཐའ

༄༅། །གཉིས་དང་མཚན་མ་ལ་མི་གནས་པ་ནི་མྱ་ངན་ལས་འདས་པའི་རྒྱུ་ཡིན་ལ། མཚན་མ་ལ་གནས་པ་ནི་འཁོར་བའི་ཉེས་དམིགས་སུ་གསུངས་པས།
རྣམ་པར་མི་རྟོག་པའི་དོན་ལ་ཅིག་ཅར་འཇུག་པ་ནི། མྱ་ངན་ལས་འདས་པའི་ལམ་གྱི་མཆོག་ཡིན་པར་གསུངས་སོ། །རྣམ་པར་མི་རྟོག་པའི་ནང་དུ་ཆོས་ཐམས་ཅད་
འདུས་པར་གསུངས་ཏེ། ཤིང་ཐན་ལྷ་གའི་མདོ་ལས། ཆོས་གཅིག་བསྒྲུབས་ཤིང་བསྒོམས་ན་ཆོས་ཐམས་ཅད་གྲོལ་བར་འགྱུར་རོ་ཞེས་གསུངས་སོ། །ཟླ་བ་སྒྲོན་མའི་
མདོ་ལས། གང་ཞིག་ཆོས་གཅིག་དང་ཉམས་སུ་ལྡན་ན་ཡོན་ཏན་གྱི་ཆོས་ཐམས་ཅད་རྫོགས་པར་འགྱུར་རོ། །གཅིག་གང་ཞེ་ན། དེ་བཞིན་ཉིད་དུ་རིག་ན་ཆོས་
ཐམས་ཅད་ལ་གྲགས་པ་མེད་པ་ཡིན། སྒྲ་ཀུན་སྤྲངས་པ་ཡིན་ནོ་ཞེས་གསུངས་སོ། །ཆོས་ཀྱི་རྒྱལ་པོའི་མདོ་ལས། ཆོས་གཅིག་ཤེས་པར་ནུས་ན་ཆོས་གཅིག་ཀྱང་མི་

ཤེས་པ་མེད་དོ། །ཆོས་གཅིག་མི་ཤེས་ན་ཆོས་གཅིག་ཀྱང་ཤེས་པ་མེད་དོ་ཞེས་གསུངས་སོ། །ཟླ་བ་མར་མེའི་མདོ་ལས། འཇིག་རྟེན་ཁམས་ནི་སྟོང་དག་ཏུ། །ངས་ནི་མདོ་སྡེ་གང་བཤད་པ། །སྣ་ཚོགས་ཚིག་འབྲུ་དོན་གཅིག་སྟེ། །ཐམས་ཅད་བརྗོད་པར་ཡོང་མི་ནུས། །ཚིག་གཅིག་སོམས་པར་བྱས་པས་ན། །དེ་དག་ཐམས་ཅད་སོམས་པར་འགྱུར། །ཞེས་གསུངས་སོ། །སློབ་དཔོན་སེང་གེ་བཟང་པོས་མཛད་པའི་མངོན་པར་རྟོགས་པའི་རྒྱན་གྱི་འགྲེལ་པ་ལས་ཀྱང་། ཆོས་གཅིག་ཆོས་ཀུན་ཉིད་ཀྱི་ངོ་བོ་ཉིད། །གང་གིས་ཆོས་གཅིག་དེ་བཞིན་ཉིད་རྟོགས་པས། །དེ་ཡིས་ཆོས་ཀུན་དེ་བཞིན་ཉིད་དུ་རྟོགས། །ཞེས་གསུངས་པས། ལུང་དང་བསྟན་བཅོས་དང་ཡང་མི་འགལ་ལ། ཀུན་རྫོབ་ཏུ་ཡང་དོན་གྱིས་ཡོད་དེ། ཤེས་རབ་ཀྱི་ཕ་རོལ་ཏུ་ཕྱིན་པ་ལས། དེ་ནི་ཤཱ་རིའི་བུ་གཟུགས་སྟོང་པ་ཉིད་དོ། །སྟོང

༄༅། །པ་ཉིད་ཀྱང་གཟུགས་སོ། །གཟུགས་དང་སྟོང་པ་ཉིད་ཐ་དད་པ་མ་ཡིན་ནོ། །དེ་བཞིན་དུ་ཚོར་བ་ནས་ཆོས་ཐམས་ཅད་ཀྱི་བར་དུ་སྟོང་པ་ཉིད་ཀྱི་མཚན་ཉིད་དེ། མི་སྐྱེ་མི་འགག་མི་འཕེལ་མི་འགྲིབ་བོ་ཞེས་གསུངས་པས། དོན་དམ་པར་རང་བཞིན་མེད་ཀྱང་ཀུན་རྫོབ་ཏུ་སྒྱུ་མ་ཙམ་དུ་སྟོང་པ་ཉིད་གཟུགས་སུ་སྣང་བས་ཆད་པར་མི་འགྱུར་བ་ནི་དབུ་མའི་གཞུང་རྣམས་སོ། །ཡེ་ཤེས་སྣང་བའི་རྒྱན་གྱི་མདོ་ལས། རྒྱུ་རྐྱེན་རྟེན་འབྲེལ་བཤད་པ་དང་། །རིམ་གྱིས་འཇུག་པ་བསྟན་པ་ནི། །སྟོངས་པ་རྣམས་ལ་ཐབས་སུ་གསུངས། །ལྷུན་གྱིས་གྲུབ་པའི་ཆོས་དེ་ལ། །རིམ་དུ་སྦྱར་བ་ཅི་ཞིག་ཡོད། །མཐའ་ལས་འདས་པའི་རང་བཞིན་ལ། །སྒོང་བུར་འདུ་ཤེས་སུ་ཞིག་ལྟ། །ཅུང་ཟད་དུ་ཡང་ཁས་བླངས་མེད། །དེ་ཚེ་སེམས་ནི་ནམ་མཁའ་སྟེ། །སངས་རྒྱས་དང་ནི་སྤྱོད་ཡུལ་གཅིག །ཅེས་གསུངས་པ་ནི་དབུ

མའི་གཞུང་ངོ་སྣ་མ་མོ། །ལང་ཀར་གཤེགས་པ་ལས། དངོས་རྣམས་སྐྱེ་བ་ཀུན་རྫོབ་ཏུ། །དམ་པའི་དོན་དུ་རང་བཞིན་མེད། །རང་བཞིན་མེད་ལ་གང་ངོར་བ། །
དེ་ནི་ཡང་དག་ཀུན་རྫོབ་འདོད། །ཅེས་གསུངས་པ་དང་། སངས་རྒྱས་ཕལ་པོ་ཆེ་ལས་ཀྱང་། ཡིད་བཞིན་ནོར་བུའི་རྒྱལ་པོ་ནི། །ཅི་ཡིད་བསམ་པ་རྫོགས་བྱེད་
པ། །དེ་བཞིན་སངས་རྒྱས་ཚོགས་ཉིད་ཀྱང་། །རྟག་ཏུ་སྨོན་ལམ་རྫོགས་པར་འགྱུར། །མཐའ་དང་དབུས་མེད་འཇིག་རྟེན་དེར། །འཇིག་རྟེན་པ་ཡི་འདྲེན་པར
གྱུར། །དེ་ཡི་སྨོན་ལམ་དེ་དག་གིས། །ཕྱོགས་བཅུ་དེ་དག་རྒྱལ་བས་གང་། །ཇི་ལྟར་ཟླ་བ་ཤར་གྱུར་པ། །ཚད་མེད་པ་ཡི་གཟུགས་བརྙན་རྣམས། །ཆུ་ཡི
སྣོད་དུ་ཤར་གྱུར་ཀྱང་། །ཟླ་བ་གཉིས་སུ་གྱུར་པ་མེད། །དེ་བཞིན་ཆགས་མེད་མཁྱེན་ལྡན་རྣམས། །ཆགས་མེད་རྣམ་པར་འཚང་རྒྱ་བ། །ཞིང་རྣམས་ཀུན་ནའང་

༄༅། །རབ་ཏུ་སྟོང་། །སངས་རྒྱས་ལ་ནི་གཉིས་ཀྱང་མེད། །ཅེས་གསུངས་པ་ནི་དོན་དམ་པར་གཉིས་སུ་མེད་ཀྱང་། ཐ་སྙད་ཙམ་དུ་ཡང་ཐ་དད་དེ། དེ་ནི་དབུ་མའི་གཞུང་དུ་བཅོམ་ལྡན་འདས་ཀྱིས་དོན་དམ་པའི་བཀའ་མཐའ་དག་ལས་རྒྱས་པར་གསུངས་སོ། །བདེན་པ་ལེའུའི་མདོ་ལས། འཇམ་དཔལ་ངས་ཉན་ཐོས་དང་རང་སངས་རྒྱས་ཀྱི་ཐེག་པ་ལ་བཀོད་པ་མེད་དོ། །འཇམ་དཔལ་ཐེག་པ་ལ་རྣམ་པར་བཀོད་པ་ཞེས་བྱ་བ་ནི་ཀུན་རྫོབ་ཏུ་ཟད་དོ། །དོན་དམ་པར་ཐེག་པ་གཅིག་དང་གཉིས་སུ་མེད་དོ་ཞེས་གསུངས་སོ། །ཡང་ནི་ཆོས་ཉིད་ཀྱིས་མཐའ་བཙན་པར་བྱས་ན་རྣལ་འབྱོར་ཆེན་པོའི་ལམ་ཡང་སྒྲ་བསམ་ལས་འདས་པ་ཡིན་ཏེ། གཞུང་བཤད་དུ་མེད་མོད་ཀྱི། འོན་ཀྱང་སོ་སོའི་སྐྱེ་བོ་མ་རབས་རྣམས་དྲང་བའི་ཆོས་ཉིད་ལ་གཟུད་པའི་ཕྱིར་ཐ་སྙད་ཙམ་གྱི་སྒོ་ནས་བཤད་པར་ཟད་དོ། །དེ་ལ་གང་

དགེ་རྣམ་པར་མི་རྟོག་པའི་བྱ་བ་ཐམས་ཅད་སྤྲངས་པ་ཡིན་ན། སེམས་པ་དགེ་བས་བསྐྱེད་པའི་ལས་ཐམས་ཅད་ཀྱང་སྤྲང་ངམ་ཅི། དཀོན་མཆོག་གསུམ་ལ་མཆོད་པ་ལ་སོགས་པ་ཡང་འགལ་ལོ་ཞེ་ན། དེ་ལ་བཤད་པ་དཀོན་མཆོག་བརྩེགས་པ་ལས། སངས་རྒྱས་ཀྱི་འདུ་ཤེས་མེད། ཆོས་ཀྱི་འདུ་ཤེས་མེད། དགེ་འདུན་གྱི་འདུ་ཤེས་མེད་ན་ཡང་དག་པའི་མཆོད་པའོ་ཞེས་གསུངས་སོ། །བློ་གྲོས་རྒྱ་མཚོས་ཞུས་པའི་མདོ་ལས་ཀྱང་། བློ་གྲོས་རྒྱ་མཚོ་གསུམ་པོ་འདི་དག་ནི་དེ་བཞིན་གཤེགས་པ་ལ་མཆོད་པ་དང་། རིམ་གྲོ་བླ་ན་མེད་པའོ། །གསུམ་གང་ཞེ་ན། བྱང་ཆུབ་ཏུ་སེམས་བསྐྱེད་པ་དང་། དེ་བཞིན་གཤེགས་པ་རྣམས་ཀྱི་དམ་པའི་ཆོས་འཛིན་པ་དང་། སེམས་ཅན་རྣམས་ལ་སྙིང་རྗེ་ཆེན་པོ་བསྐྱེད་པའོ། །ཞེས་གསུངས་སོ། །ཁ་ཅིག་ན་རེ་ཐོས་པ་མང་པོ་དང་བཤད་པར་བྱ་དགོས་སོ་ཞེ་ན། དེ་ལ་བཤད་པ

༄༅། །གཙུག་ཏོར་ཆེན་པོའི་མདོ་ལས། མཐའ་ཡས་འཛིན་པར་ཡིད་གཞུངས་ཀྱང་། །ཞོག་པར་བསམས་པས་མཐའ་མར་ལྷུང་། །རྗེས་སུ་འབོར་བའམ ཡིན་ནམ། །ཞེས་གསུངས་སོ། །ཟླ་བའི་སྙིང་པོའི་མདོ་ལས། དཔེར་ན་མེ་སྟག་གང་གིས་ཀྱང་། །རྒྱ་མཚོ་ཆེན་པོ་སྐེམ་མི་ནུས། །དེ་བཞིན་ཀུན་རྫོབ་བདེན་པས་ ཀྱང་། །རང་གི་ཉོན་མོངས་སྐེམ་མི་ནུས། །སེམས་ཅན་གཞན་ལྟ་ཅི་ཞིག་སྨོས། །ཞེས་གསུངས་སོ། །ལང་ཀར་གཤེགས་པ་ལས། ཇི་བཞིན་སྒྲ་རུ་བརྟགས་ནས་ སུ། །གང་གིས་དེ་ལྟར་བསྒྲུབས་ན་ནི། །ཤི་ནས་སེམས་ཅན་དམྱལ་བར་ལྷུང་། །མ་རབས་སྒྲུ་མ་འཆང་ལ་དང་། །ཡང་དག་ཤེས་རབ་མི་འཐོབ་པོ། །སྒྲ་བ སྡུག་བསྔལ་གསུམ་ཉིད་དེ། །སྡུག་བསྔལ་འགག་པ་ཡང་དག་ཉིད། །ཅེས་གསུངས་སོ། །ཡང་དེ་ཉིད་ལས། བཤད་པ་དག་ཀྱང་འཁྲུལ་བ་སྟེ། །ཡང་དག

ཉིད་ལ་ཡི་གེ་མེད། །ཅེས་གསུངས་སོ། །ཡང་དེ་ཉིད་ལས་མང་དུ་ཐོས་པ་ཞེས་བྱ་བ་ནི་དོན་ལ་མཁས་པ་ཡིན་གྱི། ཚིག་ལ་མཁས་པ་མ་ཡིན་ནོ་ཞེས་གསུངས་སོ། །
འབྱུང་བ་མེད་པའི་མདོ་ལས། ཆོས་ཀྱི་རང་བཞིན་ཡོངས་སུ་མི་ཤེས་ན། །ཚིག་གི་དམ་པས་བྱང་ཆུབ་འཚང་མི་རྒྱ། །ཞེས་གསུངས་སོ། །དགོངས་པ་ངེས་པར
འགྲེལ་པ་ལས། ཡུན་རིང་དུས་ནས་སྨྲ་བ་ལ་གོམས་ཤིང་སྨྲ་བ་ལ་མངོན་པར་དགའ་བས་ནང་གི་འཕགས་པའི་མི་སྨྲ་བར་གྱུར་པའི་བདེན་པ་ལ་བརྟགས་པའམ། རྗེས
སུ་དཔག་པའམ་སོམས་པར་མི་ནུས་སོ། །ཞེས་གསུངས་སོ། །འཇམ་དཔལ་གནས་པ་ལས། འདུས་བྱས་ལ་ནི་གང་རྟོག་དང་། །འདུས་མ་བྱས་ལ་གང་རྟོག་པ། །
གཉིས་བདུད་ཀྱི་ལས་ཡིན་ཞེས། །དེ་དག་མཁས་པས་རབ་ཏུ་བཤད། །ཅེས་གསུངས་སོ། །ནམ་མཁའ་མཛོད་ཀྱི་མདོ་ལས། ཇི་སྙེད་དུ་སྨྲ་བ་དེ་སྙེད་དུ་བསྡུད

༄༅། །ཀྱི་ལས་སོ། །སྨྲ་བ་མེད་ཅིང་མཚན་མ་མེད་པ་ལས་བདུད་ཀྱིས་ཅི་ཞིག་བྱ། ཞེས་གསུངས་སོ། །ཚངས་པ་ཀུན་འདྲིས་ཀྱི་མདོ་ལས། ཆོས་དང་ཆོས་མ་ཡིན་པ་རྣམ་པར་མི་རྟོག །མཚན་མ་གཉིས་དང་བྲལ་བ་ནི་ལམ་བསྒོམ་པའོ་ཞེས་གསུངས་སོ། །ཆོས་ཀྱི་རྒྱལ་པོའི་མདོ་ལས། རིགས་ཀྱི་བུ་གྲོལ་ཐར་པར་འདོད་ན། འདོད་པའི་ཡན་ལག་བཅད་ལ། སེམས་ཀྱིས་གཉིས་སུ་མི་བསམ། གཅིག་ཏུ་བསམ་སྟེ་ཡོད་པ་དང་མེད་པའི་སེམས་གཏང་ངོ་། །སེམས་ཀྱི་ངོ་བོ་ཉིད་ཀྱི་ཚུལ་ནི་སྟོང་པ་སྟེ། སེམས་ཀྱི་ངོ་བོ་ཉིད་ནི་འགྲོ་བ་ཡང་མེད། འོང་བ་ཡང་མེད། བླང་བ་ཡང་མེད། དོར་བ་ཡང་མེད་དེ། ཅི་ཡང་མེད་པ་འདིའི་མིང་ནི་བྱང་ཆུབ་པོ་ཞེས་གསུངས་སོ། །གསེར་འོད་དམ་པའི་མདོ་ལས། ཀུན་རྫོབ་ཀྱི་ཚུལ་དུ་བསྟན་ཅིང་བ་ཤད་མོད་ཀྱི། ཡང་དག་པའི་དོན་ལ་བློས་བརྟགས་ན་དེ་ལྟ་མ

ཡིན་ནོ། །ཚིག་སྦྱར་མས་ཡང་དག་པའི་གཞུང་མངོན་པར་བྱུང་བའི་ཕྱིར་རོ། །ཞེས་གསུངས་སོ། །ཤེས་རབ་འབུམ་གྱི་མདོ་ལས། ཆོས་ཀྱི་དབྱིངས་ཤེས་ན་ཆོས་ཐམས་ཅད་ཀྱི་མདོ་དང་རྒྱས་པ་ཡང་ཤེས་པ་ཡིན་ནོ་ཞེས་གསུངས་པས། དོན་ལ་མཁས་པ་ནི་ཐོས་པའི་མཆོག་ཡིན་པར་མངོན་ལ། གལ་ཏེ་སྒྲ་ཕྱིར་འབྲངས་ན་ནམ་པར་མི་རྟོག་པའི་བར་ཆད་དུ་ཡང་འགྱུར་ལ། ཐོས་པ་བཤད་ན་དོན་མི་ཆེ་བར་གསུངས་སོ། །ཁ་ཅིག་ན་རེ་ཕ་རོལ་ཏུ་ཕྱིན་པ་དྲུག་ལ་སོགས་པ་སྤྱོད་དགོས་སོ་ཞེས་ཟེར་རོ། །དེ་ལ་བཤད་པ། རྡོ་རྗེ་ཏིང་ངེ་འཛིན་གྱི་མདོ་ལས། སེམས་སྟོང་པ་ཉིད་དུ་མི་གཡོན་ཕ་རོལ་ཏུ་ཕྱིན་པ་དྲུག་འདུས་སོ་ཞེས་གསུངས་སོ། །ཚངས་པ་ཁྱད་པར་སེམས་ཀྱིས་ཞུས་པའི་མདོ་ལས། མི་སེམས་པ་ནི་སྦྱིན་པ། མི་གནས་པ་ནི་ཚུལ་ཁྲིམས། ཅི་ཡང་བྱེ་བྲག་མི་ཕྱེད་པ་ནི་བཟོད་པ། བླང་དོར་མེད་པ་ནི

༄༅། །བརྩོན་འགྲུས། མ་ཆགས་པ་ནི་ཏིང་ངེ་འཛིན། མི་གཉིས་པ་ནི་ཤེས་རབ་ཅེས་གསུངས་སོ། །ལང་ཀར་གཤེགས་པའི་མདོ་ལས། ཇི་སྲིད་སེམས་ནི་འཇུག་གི་བར། །དེ་སྲིད་འཇིག་རྟེན་རྒྱང་ཕན་པ། །ཞེས་གསུངས་པས། སྦྱིན་པ་ལ་སོགས་པ་ཙམ་ནི་མུ་སྟེགས་པ་ལ་ཡང་ཡོད་པས། མཚན་མའི་རྗེས་སུ་འབྲངས་ན་འཁོར་བ་ལས་མི་འདའ་བའི་རྒྱུན་དུ་འགྱུར་རོ། །ཁ་ཅིག་ན་རེ་ཁ་ཏོན་དང་འདྲི་ཀློག་ལས་བསོད་ནམས་ཆེ་བ་མེད་དོ་ཞེས་ཟེར་རོ། །དེ་ལ་བཤད་པ་ཏིང་ངེ་འཛིན་གྱི་རྒྱལ་པོའི་མདོ་ལས། གང་ཞིག་བྱང་ཆུབ་རབ་ཏུ་དད་པ་ནི། །འདུས་བྱས་སྐྱོ་ནས་སེམས་ཅན་དོན་གྱི་ཕྱིར། །དགོན་པར་ཕྱོགས་ཏེ་གོམ་པ་བདུན་བོར་ན། །དེ་ནི་དེ་བས་བསོད་ནམས་མཆོག་ཏུ་འགྱུར། །ཞེས་གསུངས་སོ། །གཙུག་ཏོར་ཆེན་པོའི་མདོ་ལས། རྡུལ་སྙེད་ཀྱི་བསྐལ་པར་དམ་པའི་ཆོས་ཀྱི་མདོ་སྡེ་ཀློག་ཅིང་འ

དོན་བྱེད་པ་བས། ཉིན་གཅིག་གམ་མཚན་གཅིག་ཟག་པ་མེད་པའི་ཤེས་རབ་བསྒོམས་ན་བསོད་ནམས་དཔག་ཏུ་མེད་པར་ཆེའོ། །དེ་ཅིའི་ཕྱིར་ཞེ་ན། སྐྱེ་ཤི་ལས་རིང་དུ་བསྒྲུར་པའི་ཕྱིར་རོ་ཞེས་གསུངས་པས། མདོ་སྡེ་ཁ་དོན་བྱེད་པ་དང་འདྲི་བའི་དོན་མི་ཆེ་བར་གསུངས་སོ། །ཁ་ཅིག་ན་རེ་རྣམ་པར་མི་རྟོག་པ་ལ་སེམས་ཅན་གྱི་དོན་བྱ་བའི་ཐབས་མེད་དོ་ཞེས་ཟེར་རོ། །དེ་ལ་བཤད་པ་ཤེས་རབ་ཀྱི་ཕ་རོལ་ཏུ་ཕྱིན་པའི་མདོ་ལས། རབ་འབྱོར་འདི་ལ་བྱང་ཆུབ་སེམས་དཔའ་སེམས་དཔའ་ཆེན་པོའི་ཏིང་ངེ་འཛིན་གསུམ་ལ་གནས་ཤིང་སེམས་ཅན་གང་རྣམ་པར་རྟོག་པ་ལ་སྤྱོད་པ་དེ་དག་ནི་སྟོང་པ་ཉིད་ལ་རབ་ཏུ་འགོད་དོ། །སེམས་ཅན་གང་མཚན་མ་ལ་སྤྱོད་པ་དེ་དག་ནི་མཚན་མ་ལ་སྦྱོར་རོ། །སེམས་ཅན་གང་འབྲས་བུ་ལ་སྨོན་པ་དེ་དག་ནི་སྨོན་པ་ལ་སྦྱོར་རོ། །རབ་འབྱོར་དེ་ལྟ་དེ་ལྟར་བྱང་ཆུབ་སེམས་དཔའ་སེམས་དཔའ་ཆེན

༄༅། །ཁོ་ཤེས་རབ་ཀྱི་ཕ་རོལ་ཏུ་ཕྱིན་པ་ལ་སྤྱོད་ཅིང་ཏིང་ངེ་འཛིན་གསུམ་ལ་གནས་ཤིང་། སེམས་ཅན་རྣམས་ཡོངས་སུ་སྨིན་པར་བྱེད་དོ་ཞེས་གསུངས་པས།
རྣམ་པར་མི་རྟོག་པ་ཉིད་ཀྱིས་སེམས་ཅན་གྱི་དོན་བྱེད་དེ། མཚན་མའི་སྒོ་ནས་ཆོས་སྟོན་པ་ནི་བདུད་ཀྱི་ལས་དང་སྡིག་པའི་གྲོགས་པོ་ཡིན་ནོ། །སངས་རྒྱས་མཛོད་ཀྱི་
མདོ་ལས། རང་གིས་ཆོས་མི་ཤེས་པར་གཞན་ལ་ཆོས་སྟོན་པ་ནི་སེམས་ཅན་དམྱལ་བར་སྐྱེ་བར་འགྱུར་རོ། །དེ་ཅིའི་ཕྱིར་ཞེ་ན། ཆོས་ལོག་པར་བསྟན་པའི་ཕྱིར་རོ། །
ཆོས་ལོག་པར་བཤད་ཅེས་བྱ་བ་ནི་དངོས་པོ་དང་མཚན་མར་བསྟན་པའོ་ཞེས་གསུངས་པས། མི་དམིགས་པར་སེམས་ཅན་གྱི་དོན་བྱེད་པ་ནི་མཆོག་ཏུ་གསུངས་སོ། །
ཁ་ཅིག་ན་རེ་མི་རྟོག་པ་ལ་སྡིག་པ་བཤགས་པ་མེད་དོ་ཞེས་ཟེར་ན། དེ་ལ་བཤད་པ་ཕྱོགས་སུ་རྒྱས་པའི་མདོ་ལས། གང་ཞིག་འགྱོད་ཚངས་བྱེད་འདོད་ན། །

དྲང་པོར་འདུག་ལ་ཡང་དག་ལྟོས། །ཡང་དག་ཉིད་ལ་ཡང་དག་ལྟ། །ཡང་དག་མཐོང་ནས་རྣམ་པར་གྲོལ། །འདི་ནི་འགྲོད་ཚངས་མཆོག་ཅེས་བྱ། །ཞེས་གསུངས་པས་སེམས་མི་གཡོ་བར་འདུག་པ་ཉིད་ནི་འགྲོད་ཚངས་ཀྱི་མཆོག་ཡིན་པར་གསུངས་སོ། །དེ་ཡན་ཆད་ནི་ཐོས་པའི་ཡན་ཏུ་ཡང་གཟུང་ངོ་། །རྣལ་འབྱོར་པའི་གཞུང་དུ་ཡང་བཤད་པ་ཡིན་ནོ། །དེ་བས་ན་ཐམས་ཅད་མཁྱེན་པ་ཉིད་མྱུར་དུ་ཐོབ་པར་འདོད་པ་དེས་རྣམ་པར་མི་རྟོག་པའི་ཏིང་ངེ་འཛིན་བསྒོམ་པར་བྱའོ། །མི་རྟོག་ཅིག་ཅར་འཇུག་པ་འདི་བཤད་པས། །ཁམས་གསུམ་སེམས་ཅན་མཐའ་ཡས་ཇི་སྙེད་ཀུན། །ཤེས་རབ་མིག་ཐོབ་དབུ་མའི་དོན་རྟོགས་ནས། །ཐམས་ཅད་མཁྱེན་པ་མྱུར་དུ་ཐོབ་པར་ཤོག །ཅིག་ཅར་འཇུག་པའི་རྣམ་པར་མི་རྟོག་པའི་བསྒོམ་དོན་སློབ་དཔོན་ཆེན་པོ་བི་མ་ལ་མི་ཏྲས་མཛད་པ་རྫོགས་སོ།། །།རྒྱ་གར་གྱི་མཁན

༄༅། །པོ་ཧྣ་ཨ་ཏྲ་ཤཱི་ལ་དང་། ཞུ་ཆེན་གྱི་ལོ་ཙཱ་བ་བནྡེ་ཡེ་ཤེས་སྡེས་བསྒྱུར་ཅིང་ཞུས་ཏེ་གཏན་ལ་ཕབ་པའོ།། ༈ པར་བསྐྲུན་དགེ་བའི་ཉིན་བྱེད་ཀྱིས། །

རྒྱལ་བསྟན་པདྨ་ཡོངས་སུ་རྒྱས། །བསྟན་འཛིན་རཿཡིག་གཉིས་པའི་ཚོགས། །ཕན་བདེའི་སྒྲ་དབྱངས་སྒྲོགས་གྱུར་ཅིག །ཁྱད་པར་ཐེག་ཆེན་དམ་པའི་ཆོས། །

ཕྱོགས་ཀྱི་ཐ་གྲུར་ཁྱབ་པ་ཡིས། །དུས་ཀྱི་རྒུད་པ་རབ་ཏུ་ཞི། །མཆོག་གི་བདེ་ལ་རེག་གྱུར་ཅིག །པར་བསྐྲུན་པས་སོ། །

ཡེ་ཤེས་སྡེའི་ཆོས་འཁོར་འཕྲུལ་པར་ཁང་ནས་སྤེལ་བ་དགེ།

༄༅།། །ཆོས་རྒྱལ་འདི་ཡང་ཉི་ཟླའི་དཀྱིལ་འཁོར་བཞིན།། །

སངས་རྒྱས་བསྟན་པ་དར་ཞིང་རྒྱས་པར་ཤོག །ཀུན་མཁྱེན་ཆེན་པོས་གསུངས།

འགྲོ་རྒྱུད་མཚོན་གསུམ་སྤང་བ་དང་། །མི་འབྲལ་དུས་གསུམ་དགེ་ལེགས་ཤོག

པདྨ་ཡོངས་སུ་རྒྱས། །བསྟན་འཛིན་རཿཡིག་གཉིས་པའི་ཚོགས། །ཕན་བདེའི

ཕྲུར་ཁྱབ་པ་ལས། །དུས་ཀྱི་རྒུད་པ་རབ་ཏུ་ཞི། །མཚོག་གི་བདེ་ལ་རེག་གྱུར་ཅིག

ཕྱོགས་ཀྱི་ཐ་གྲུ་ཀུན་ཏུ་གྲགས་གྱུར་ཏེ། །བློ་གྲོས་པདྨོ་རབ་ཏུ་རྒྱས་བྱེད་ཅིང་། །

མཁན་སློབ་ཆོས་གསུམ་རིང་ལུགས་ཆེ། །འཛམ་གླིང་ས་གསུམ་ཁྱབ་པར་འཕེལ། །

བདུད་འཇོམས་པ་ཡེ་ཤེས་རྡོ་རྗེས་གསུངས། །པར་བསྒྲུབ་དགེ་བའི་ཉིན་བྱེད་ཀྱིས། །རྒྱལ་བསྟན

སྒྲ་དབྱངས་སྒྲོགས་གྱུར་ཅིག །ཁྱད་པར་ཐེག་ཆེན་ཆོས་ཀྱི་སྒྲ། །ཕྱོགས་ཀྱི

ཅེས་དར་ཕྱར་བ་ཀུན་མཁྱེན་དགེ་ལེགས་པ་ཡེ་ཤེས་རྡོ་རྗེས་སྨོན་ཚིག་ཏུ་སྦྱར་བ། དགེའོ། དགེའོ། དགེའོ།། ||

YEAR 2002

YESHE DE ODIYAN USA